高津川水系白上川
洪水浸水想定区域図（浸水継続時間）

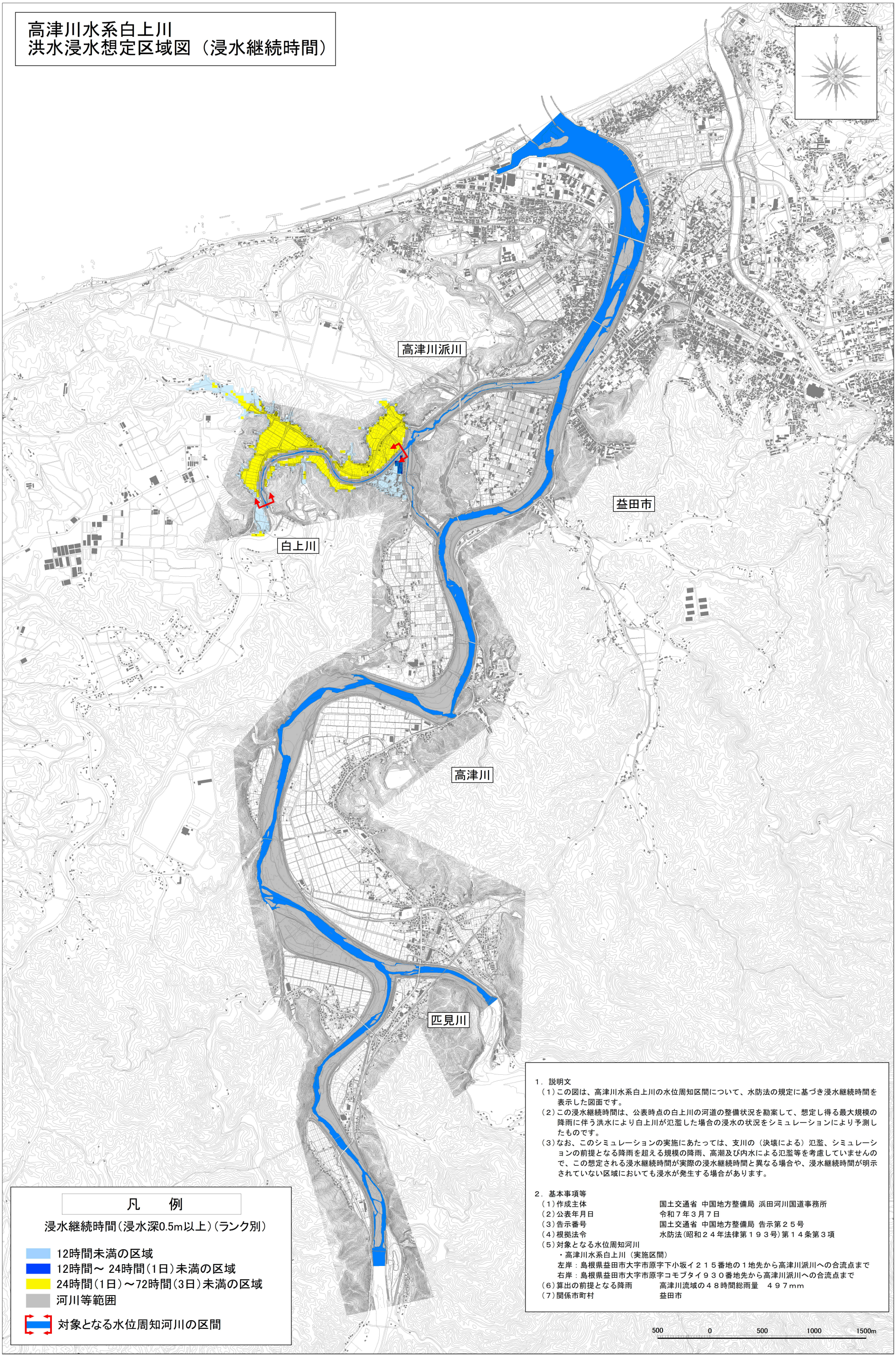

凡　例

浸水継続時間（浸水深0.5m以上）（ランク別）

- 12時間未満の区域
- 12時間～ 24時間（1日）未満の区域
- 24時間（1日）～72時間（3日）未満の区域
- 河川等範囲
- 対象となる水位周知河川の区間

1．説明文

（1）この図は、高津川水系白上川の水位周知区間について、水防法の規定に基づき浸水継続時間を表示した図面です。

（2）この浸水継続時間は、公表時点の白上川の河道の整備状況を勘案して、想定し得る最大規模の降雨に伴う洪水により白上川が氾濫した場合の浸水の状況をシミュレーションにより予測したものです。

（3）なお、このシミュレーションの実施にあたっては、支川の（決壊による）氾濫、シミュレーションの前提となる降雨を超える規模の降雨、高潮及び内水による氾濫等を考慮していませんので、この想定される浸水継続時間が実際の浸水継続時間と異なる場合や、浸水継続時間が明示されていない区域においても浸水が発生する場合があります。

2．基本事項等

（1）作成主体　国土交通省 中国地方整備局 浜田河川国道事務所
（2）公表年月日　令和７年３月７日
（3）告示番号　国土交通省 中国地方整備局 告示第２５号
（4）根拠法令　水防法（昭和２４年法律第１９３号）第１４条第３項
（5）対象となる水位周知河川
・高津川水系白上川（実施区間）
左岸：島根県益田市大字市原字下小坂イ２１５番地の１地先から高津川派川への合流点まで
右岸：島根県益田市大字市原字コモブタイ９３０番地先から高津川派川への合流点まで
（6）算出の前提となる降雨　高津川流域の４８時間総雨量　４９７mm
（7）関係市町村　益田市

「この地図は、国土地理院長の承認を得て、同院発行の電子地形地図25000を複製したものである。（承認番号 平28情複、第 112 号）」許可なく複製を禁ずる。
「この地図は、益田市長の承認を得て益田市都市計画図 1/2,500 の測量成果を使用し調整したものです。（承認番号 平成 28 年 1 月 4 日 益建都 第 110 号）」