三隅・益田道路だより

第126号　令和5年1月10日 発行

つなげよう山陰道！

皆様方のご理解・ご協力をいただき、工事を進めています。

平素より三隅・益田道路事業にご理解とご協力をいただきありがとうございます。
本号では、**「工事の進捗状況の紹介」**、**「鎌手IC(仮称)の工事進捗状況」**について紹介します。

工事の進捗状況の紹介

工事の進捗状況を紹介します。

①岡見川橋鋼上部工事

浜田市三隅町岡見地内で岡見川橋(仮称)の上部工事を行っています。

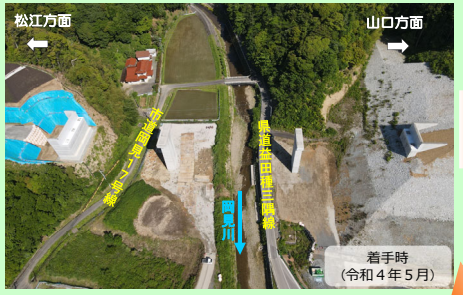

着手時
(令和４年５月)

施工中
(令和４年８月)

施工中
(令和４年９月)

施工中
(令和４年１２月)

②土田地区第６改良工事

益田市土田町地内で、盛土工事やボックスカルバートをつくっています。

着手時
(令和４年７月)

施工中
(令和４年１２月)

鎌手IC(仮称)の工事進捗状況

鎌手IC(仮称)の着手前から現在の状況を紹介します。

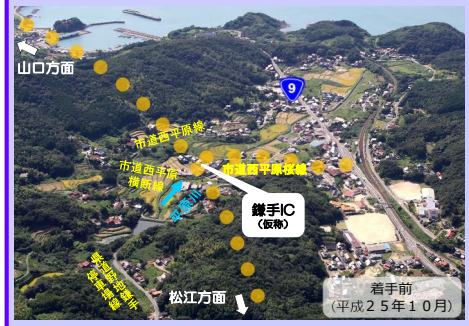

着手前
(平成２５年１０月)

施工中
(令和２年１２月)

施工中
(令和４年１２月)

● 三隅・益田道路についてのご質問、ご意見、だよりに対するご要望等ありましたら、下記までご連絡下さい。

※この地図は、国土地理院長の承認を得て、国土地理院発行の2万5千分1地形図を複製したものである。（承認番号 令元情複 第328号）

国土交通省浜田河川国道事務所工務課
TEL:0855－22－2480　担当(村上、池田、吉田、田渕)、現場担当(加田、角田)
益田西道路外事業監理業務 (一社)中国建設弘済会・(株)シーケイ・テック設計共同体
TEL:0855－25－5016　担当(小石川、岡田、森永)

浜田河川国道事務所ホームページでは、三隅・益田道路だよりのバックナンバーを掲載しています。
再度読んでみたい号がある方は、こちらよりご覧になって下さい。

三隅・益田道路だより　検索

QRコード

三隅・益田道路だより

第126号　令和5年1月10日 発行

● 三隅・益田道路の工事・業務発注状況を紹介します。

工事・業務位置図

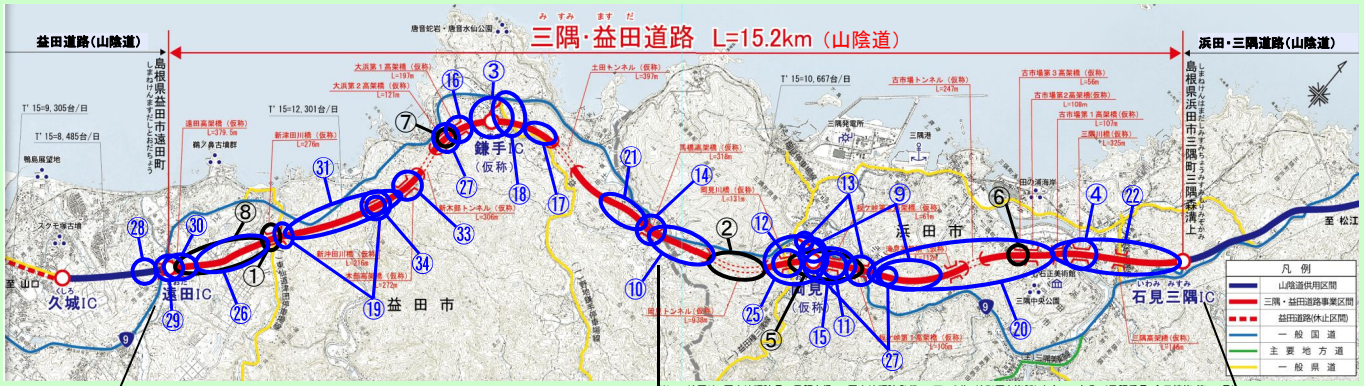

※この地図は、国土地理院長の承認を得て、国土地理院発行の2万5千分1地形図を複製したものである。（承認番号 令元情複 第328号）

㉓ ㉔ 益田工区　　㉜ 浜田工区

工事

①新津田川橋P3橋脚下部工事
③鎌手IC改良工事
⑦大浜第2高架橋第2下部工事
⑧遠田IC第2改良工事
⑭馬橋高架橋鋼上部工事
⑯大浜第1高架橋下部工事
⑰鎌手地区第6改良工事
⑱鎌手地区第7改良工事
⑲新沖田川橋外下部工事
㉑土田地区第6改良工事
㉓西平原地区外整備工事
㉔益田地区外整備工事
㉖津田地区第4改良工事
㉗大浜第2高架橋外PC上部工事
㉘遠田地区第5改良工事
㉙遠田高架橋鋼上部工事
㉚遠田IC第3改良工事
㉛木部地区第6改良工事
㉝木部高架橋PC上部工事
㉞新沖田川橋PC上部工事

②岡見トンネル工事
④三隅川橋鋼上部工事
⑤岡見口地区第2改良工事
⑥古市場第3高架橋鋼上部工事
⑨岡見地区第5改良工事
⑩金山地区第3改良工事
⑪板ヶ峠第2高架橋鋼上部工事
⑫岡見川橋鋼上部工事
⑬板ヶ峠第1高架橋外PC上部工事
⑮岡見IC第9改良工事
⑳上古市地区外第3改良工事
㉒三隅地区第5改良工事
㉕岡見IC第10改良工事
㉜古市場地区外整備工事

凡　例
黒字：完成済
青字：現在実施中
赤字：新規発注

業務

・益田地区構造物他設計業務
・R3益田地区井戸観測他業務
・R3浜田地区井戸観測他業務
・R3環境管理業務

・三隅地区外構造物他設計業務
・遠田地区外構造物他設計業務
・標識設計業務
・構造物他設計業務

・R4益田地区井戸観測外業務
・R4浜田地区井戸観測外業務
・R4環境管理業務

益田道路
（遠田IC～久城IC）
H22年3月27日開通

工事、業務において、三隅・益田道路建設予定地周辺のみなさまに、ご迷惑をかけることもありますが、ご理解、ご協力をよろしくお願いします。

浜田・三隅道路
原井IC～西村IC
H27年3月14日開通
西村IC～石見三隅IC
H28年12月18日開通

「浜田河川国道事務所」の情報発信

益田西道路の情報は、「浜田河川国道事所」のSNS等で情報発信しています。

Twitter　Facebook　YouTube

※グレー着色は完成工事・業務　※青字は現在実施中　※赤字は新規発注

【工事一覧表】令和5年1月10日現在

図中番号	工事名	工期		受注者(社名)	監理(主任)技術者
①	三隅・益田道路 新津田川橋P3橋脚下部工事	R1. 9. 11	R4. 7. 29	(株)ノバック	森脇　宣広
②	三隅・益田道路 岡見トンネル工事	R2. 1. 25	R4. 6. 30	(株)奥村組	山領　研二
③	令和2年度三隅・益田道路 鎌手IC改良工事	R2. 9. 30	R5. 11. 30	佐藤工業(株)	田代　光永
④	令和2年度三隅・益田道路 三隅川橋鋼上部工事	R2. 11. 21	R5. 5. 31	日本ファブテック(株)	能島　隆男
⑤	令和2年度三隅・益田道路 岡見口地区第2改良工事	R3. 3. 1	R4. 5. 31	今井産業(株)	柚木　猛
⑥	令和2年度三隅・益田道路 古市場第3高架橋鋼上部工事	R3. 2. 25	R4. 6. 30	(株)アルス製作所	金原　弘之
⑦	令和2年度三隅・益田道路 大浜第2高架橋第2下部工事	R3. 4. 1	R4. 6. 3	(株)増岡組	中森　貴弘
⑧	令和2年度三隅・益田道路 遠田IC第2改良工事	R3. 4. 1	R4. 11. 30	大畑建設(株)	豊中　允
⑨	令和3年度三隅・益田道路 岡見地区第5改良工事	R3. 4. 23	R5. 1. 31	高橋建設(株)	和崎　啓典
⑩	令和3年度三隅・益田道路 金山地区第3改良工事	R3. 6. 22	R5. 5. 31	大畑建設(株)	宮崎　裕一
⑪	令和3年度三隅・益田道路 板ヶ峠第2高架橋鋼上部工事	R3. 8. 6	R5. 6. 30	(株)横河ブリッジ	鷹城　哲也
⑫	令和3年度三隅・益田道路 岡見川橋鋼上部工事	R3. 8. 17	R5. 6. 30	(株)アルス製作所	日原　輝正
⑬	令和3年度三隅・益田道路 板ヶ峠第1高架橋外PC上部工事	R3. 10. 2	R5. 2. 28	(株)HIインフラ建設	上野　雅
⑭	令和3年度三隅・益田道路 馬橋高架橋鋼上部工事	R3. 11. 2	R6. 2. 29	日本橋梁(株)	有居　賢人
⑮	令和3年度三隅・益田道路 岡見IC第9改良工事	R4. 3. 18	R5. 3. 31	大畑建設(株)	堀田　真志
⑯	令和3年度三隅・益田道路 大浜第1高架橋下部工事	R4. 3. 23	R5. 9. 29	高橋建設(株)	波田　泰輔
⑰	令和3年度三隅・益田道路 鎌手地区第6改良工事	R4. 3. 31	R5. 3. 31	(株)毛利組	遠藤　寿紀
⑱	令和3年度三隅・益田道路 鎌手地区第7改良工事	R4. 3. 31	R5. 3. 31	大畑建設(株)	野原　大嗣
⑲	令和3年度三隅・益田道路 新沖田川橋外下部工事	R4. 3. 31	R5. 3. 31	大畑建設(株)	松永　康司
⑳	令和3年度三隅・益田道路 上古市地区外第3改良工事	R4. 3. 26	R5. 2. 28	宮田建設工業(株)	河上　禎志
㉑	令和4年度三隅・益田道路 土田地区第6改良工事	R4. 6. 21	R5. 9. 30	宮田建設工業(株)	本間　雅彦
㉒	令和4年度三隅・益田道路 三隅地区第5改良工事	R4. 7. 1	R5. 3. 31	祥洋建設(株)	野上　勝利
㉓	令和4年度三隅・益田道路 西平原地区外整備工事	R4. 10. 31	R5. 2. 28	大畑建設(株)	中本　幹太
㉔	令和4年度三隅・益田道路 益田地区外整備工事	R4. 7. 4	R4. 11. 30	大畑建設(株)	澄川　哲
㉕	令和4年度三隅・益田道路 岡見IC第10改良工事	R4. 7. 5	R5. 7. 28	大畑建設(株)	寺井　一平
㉖	令和4年度三隅・益田道路 津田地区第4改良工事	R4. 7. 5	R5. 9. 30	大畑建設(株)	中本　和博
㉗	令和4年度三隅・益田道路 大浜第2高架橋外PC上部工事	R4. 6. 29	R6. 2. 28	極東興和(株)	東　澄夫
㉘	令和4年度三隅・益田道路 遠田地区第5改良工事	R4. 7. 7	R5. 3. 31	高橋建設(株)	平野　大介
㉙	令和4年度三隅・益田道路 遠田高架橋鋼上部工事	R4. 7. 25	R7. 2. 28	(株)HIインフラシステム	吉村　征宣
㉚	令和4年度三隅・益田道路 遠田IC第3改良工事	R4. 8. 3	R5. 11. 30	(株)野村組	石川　竜生
㉛	令和4年度三隅・益田道路 木部地区第6改良工事	R4. 9. 29	R5. 10. 31	大畑建設(株)	西村　政宜
㉜	令和4年度三隅・益田道路 古市場地区外整備工事	R4. 10. 31	R5. 2. 28	祥洋建設(株)	江木　勝義
㉝	令和4年度三隅・益田道路 木部高架橋PC上部工事	R4. 12. 4	R7. 1. 31	(株)富士ピー・エス	進藤　哲也
㉞	令和4年度三隅・益田道路 新沖田川橋PC上部工事	R4. 12. 4	R6. 12. 27	(株)日本ピーエス	黒田　昌希

【業務一覧表】

業務名	履行期間		受注者(社名)	管理(主任)技術者
令和3年度三隅・益田道路 益田地区構造物他設計業務	R3. 5. 15	R4. 6. 30	セントラルコンサルタント(株)	山本　弘和
令和3年度三隅・益田道路 益田地区井戸観測他業務	R3. 7. 7	R4. 9. 30	出雲グリーン(株)	吉田　富夫
令和3年度三隅・益田道路 浜田地区井戸観測他業務	R3. 9. 14	R4. 10. 31	(株)ハマソク	羽柴　浩幸
令和3年度三隅・益田道路外 環境管理業務	R3. 10. 15	R4. 10. 31	(株)長大	中村　亮
令和3年度三隅・益田道路 三隅地区外構造物他設計業務	R4. 1. 18	R4. 9. 30	(株)エイト日本技術開発	鶴海　誠
令和3年度三隅・益田道路 遠田地区外構造物他設計業務	R4. 1. 18	R4. 10. 31	大日本コンサルタント(株)	江崎　浩二
令和3年度三隅・益田道路 標識設計業務	R4. 3. 31	R5. 1. 31	(株)エイト日本技術開発	佐藤　浩司
令和4年度三隅・益田道路 構造物他設計業務	R4. 8. 12	R5. 2. 28	(株)エイト日本技術開発	鶴海　誠
令和4年度三隅・益田道路 益田地区井戸観測他業務	R4. 9. 1	R5. 9. 29	(株)シマダ技術コンサルタント	岩崎　幸太郎
令和4年度三隅・益田道路 浜田地区井戸観測他業務	R4. 9. 6	R5. 9. 29	(株)竹下技術コンサルタント	成相　省二
令和4年度三隅・益田道路外 環境管理業務	R4. 10. 5	R5. 10. 31	(株)ウエスコ	餅持　康弘