令和3年度「ちゅうごく街道交流会議」の開催（R3.10.25）

国土を整え、全力で備える
国土交通省
中国地方整備局

- 「夢街道ルネサンス」と「日本風景街道」の活動団体と関係者を対象とした「ちゅうごく街道交流会議」を、10月25日（月）WEB会議形式にて、約150人の参加のもと開催しました。
- 令和2年度に「夢街道ルネサンス」に新規認定された**「古道　津和野街道・廿日市」**（広島県廿日市市）の活動団体である「NPO法人佐伯山里くらぶ」より活動紹介がありました。
- **『中国地方における街道のこれから～今できること、やるべきこと～』** をテーマに、代表5団体の活動報告を行い、ファシリテーターからコメントを頂きました。

開会・挨拶

「夢街道ルネサンス推進会議」および「中国地方風景街道協議会」

会長 苅田知英　中国経済連合会会長
（代理　吉見修　中国経済連合会理事）

顧問 多田　智 中国地方整備局長

夢街道ルネサンス 認定証授与報告＆活動紹介

菅原信二　中国建設弘済会理事長から
銘板紹介

NPO法人　佐伯山里くらぶの皆様

NPO法人佐伯山里くらぶ 会長 沖野 信三氏(写真左)、事務局長 片山 一三氏（写真右）による「古道 津和野街道・廿日市」の新規認定地区の活動紹介

小島光治 委員によるコメント

活動報告＆まとめ

代表５団体の皆様からは、地域の実態に即し、地域自らが今できる活動を行いながら、未来を見据えた、地域の維持・再生に向けてやるべきことを力強く報告頂きました。
コロナ禍で直接交流できなくてもWEB会議によって団体同士の連携・連帯を深めることができました。

可部夢街道
可部夢街道まちづくりの会
番頭　貴船 一樹 氏

「花のわ　人のわ
可部のまち」

豊田ほたる街道
楢原ゆうあい会
事務局長　柴田 俊彦 氏

「再生・維持から創造へ
自然と歴史の学びの郷」

たたら歴史街道・吉田町と鉄師田部家
よしだ円卓会議
井上 裕司 氏

「たたら歴史街道・吉田町と
鉄師田部家」

備前福岡七小路往来
備前福岡の市圏地産地消推進協議会
会長　大倉 秀千代 氏

「みんなが主役で持続可能
な地域づくり備前福岡の市
15年の歴史から」

銀山街道・陰陽結ぶ銀の道
銀の道広域連携実行委員会
会長　棗田 澄子 氏

「銀山街道・陰陽結ぶ銀の道
地域資源を活かした広域的な
地域づくりを目指して」

ファシリテーター
作野 広和 委員
（島根大学教育学部教授）

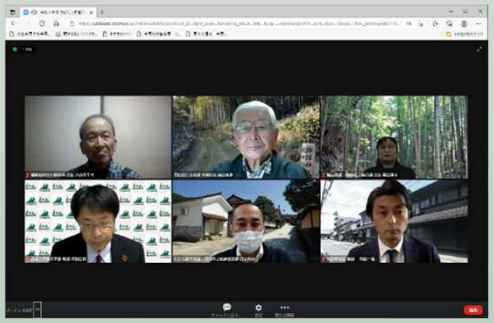

バラエティに富んだ活動報告