芦田川水系芦田川　洪水浸水想定区域図（家屋倒壊等氾濫想定区域(河岸侵食)）

図面No.2

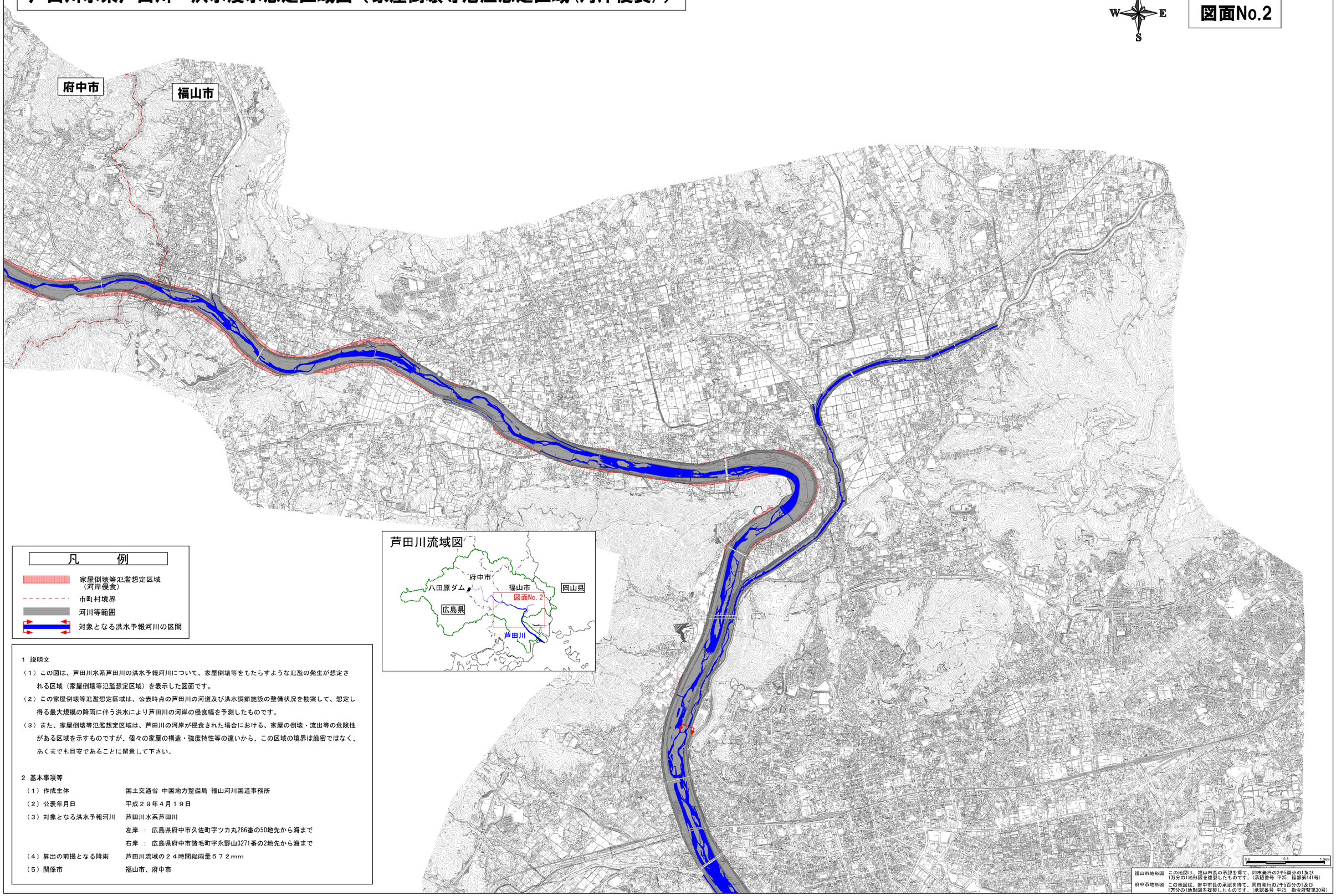

凡　　例

- 家屋倒壊等氾濫想定区域（河岸侵食）
- 市町村境界
- 河川等範囲
- 対象となる洪水予報河川の区間

1 説明文

（１）この図は、芦田川水系芦田川の洪水予報河川について、家屋倒壊等をもたらすような氾濫の発生が想定される区域（家屋倒壊等氾濫想定区域）を表示した図面です。

（２）この家屋倒壊等氾濫想定区域は、公表時点の芦田川の河道及び洪水調節施設の整備状況を勘案して、想定し得る最大規模の降雨に伴う洪水により芦田川の河岸の侵食幅を予測したものです。

（３）また、家屋倒壊等氾濫想定区域は、芦田川の河岸が侵食された場合における、家屋の倒壊・流出等の危険性がある区域を示すものですが、個々の家屋の構造・強度特性等の違いから、この区域の境界は厳密ではなく、あくまでも目安であることに留意して下さい。

2 基本事項等

（１）作成主体	国土交通省 中国地方整備局 福山河川国道事務所
（２）公表年月日	平成２９年４月１９日
（３）対象となる洪水予報河川	芦田川水系芦田川
	左岸 ： 広島県府中市久佐町字ツカ丸286番の50地先から海まで
	右岸 ： 広島県府中市諸毛町字永野山3271番の2地先から海まで
（４）算出の前提となる降雨	芦田川流域の２４時間総雨量５７２mm
（５）関係市	福山市、府中市