緊急対策特定区間事業進捗

令和６年８月時点

※国土交通省の事業対象のみ掲載

江の川中下流域　地区毎の治水対策一覧（図）

令和３年８月大雨による浸水状況

令和２年７月豪雨による浸水状況

平成30年7月豪雨による浸水状況

※事業完了地区は地区毎の進捗未掲載

八神地区（上流）～水害に強い八神地区を創る治水事業～

- 八神地区（八神上流地区）は、平成25年度より事業（用地買収）着手。
- 令和3年3月に堤防部分完成。
- 令和4年3月に国道261号嵩上げ区間が完了し、一連区間の整備が完了。

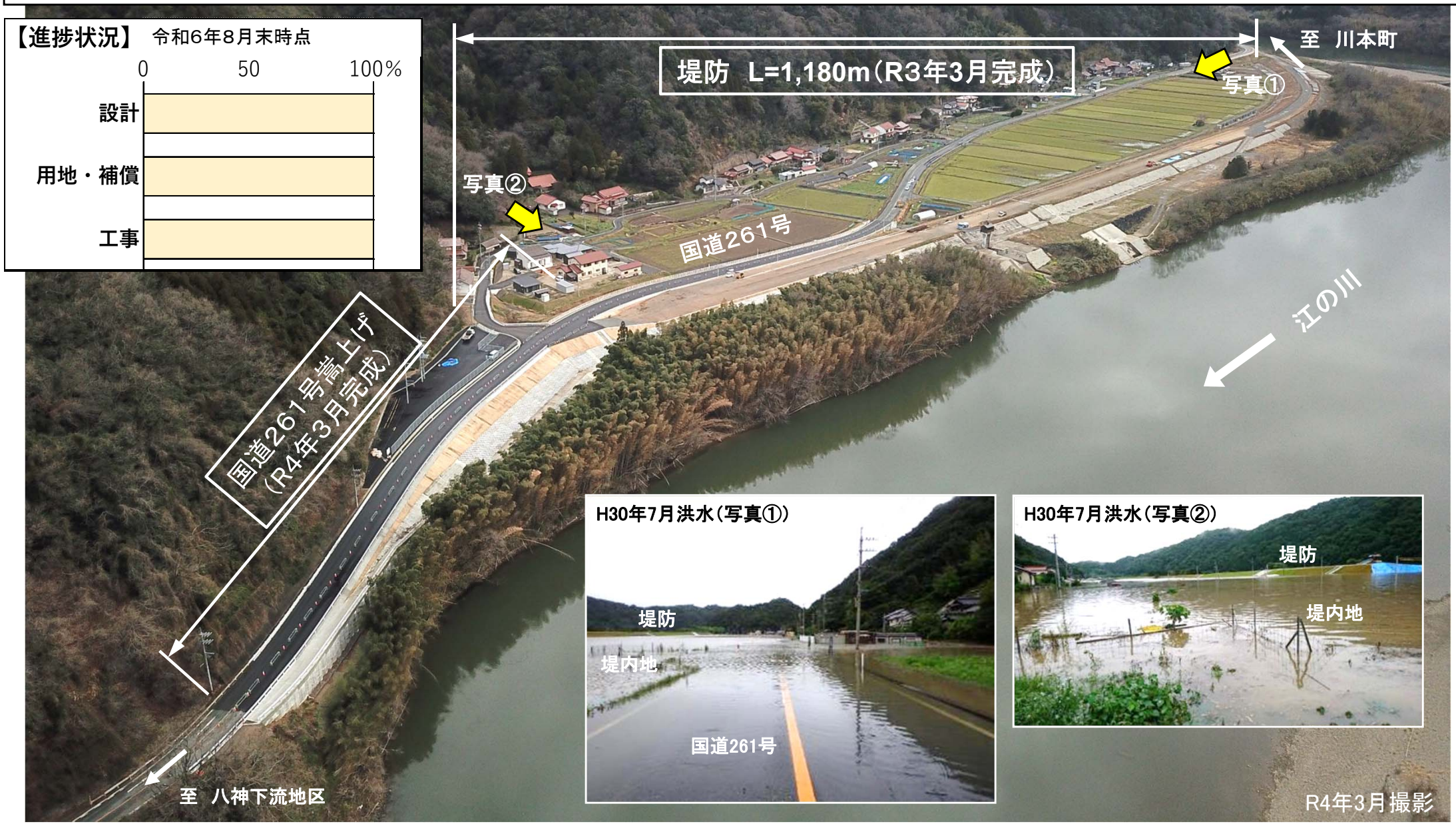

八神地区（下流）～水害に強い八神地区を創る治水事業～

- 八神地区（八神下流地区）は、平成28年度より事業（用地買収）着手。
- 令和5年6月に堤防約340m区間が完了。
- 整備延長810mのうち約80%完成。

【進捗状況】　令和6年8月末時点

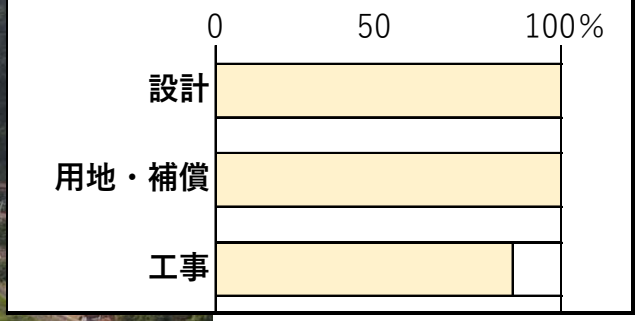

八神地区（太田）～水害に強い八神地区を創る治水事業～

- 八神地区（太田地区）は、平成28年度より事業（用地買収）着手。
- 令和6年度は、用地買収完了箇所で昨年度に引き続き、追加の埋蔵文化財発掘調査を実施。

【進捗状況】 令和6年8月末時点

【登り窯】

【埋蔵文化財調査の状況】

田野・赤栗地区 ～災害に強い田野地区を創るまちづくり事業～

国土を整え、全力で備える
国土交通省
中国地方整備局

- 宅地嵩上げ及び堤防整備（輪中堤）による浸水対策。
- 水害や土砂災害の危険を回避した安全な場所への地区内外への移転。
- 令和6年度は、輪中堤の詳細設計、道路詳細設計及び設計に必要な地質調査を実施。
- 事業に必要な範囲に用地幅杭を設置し、用地調査を実施予定。

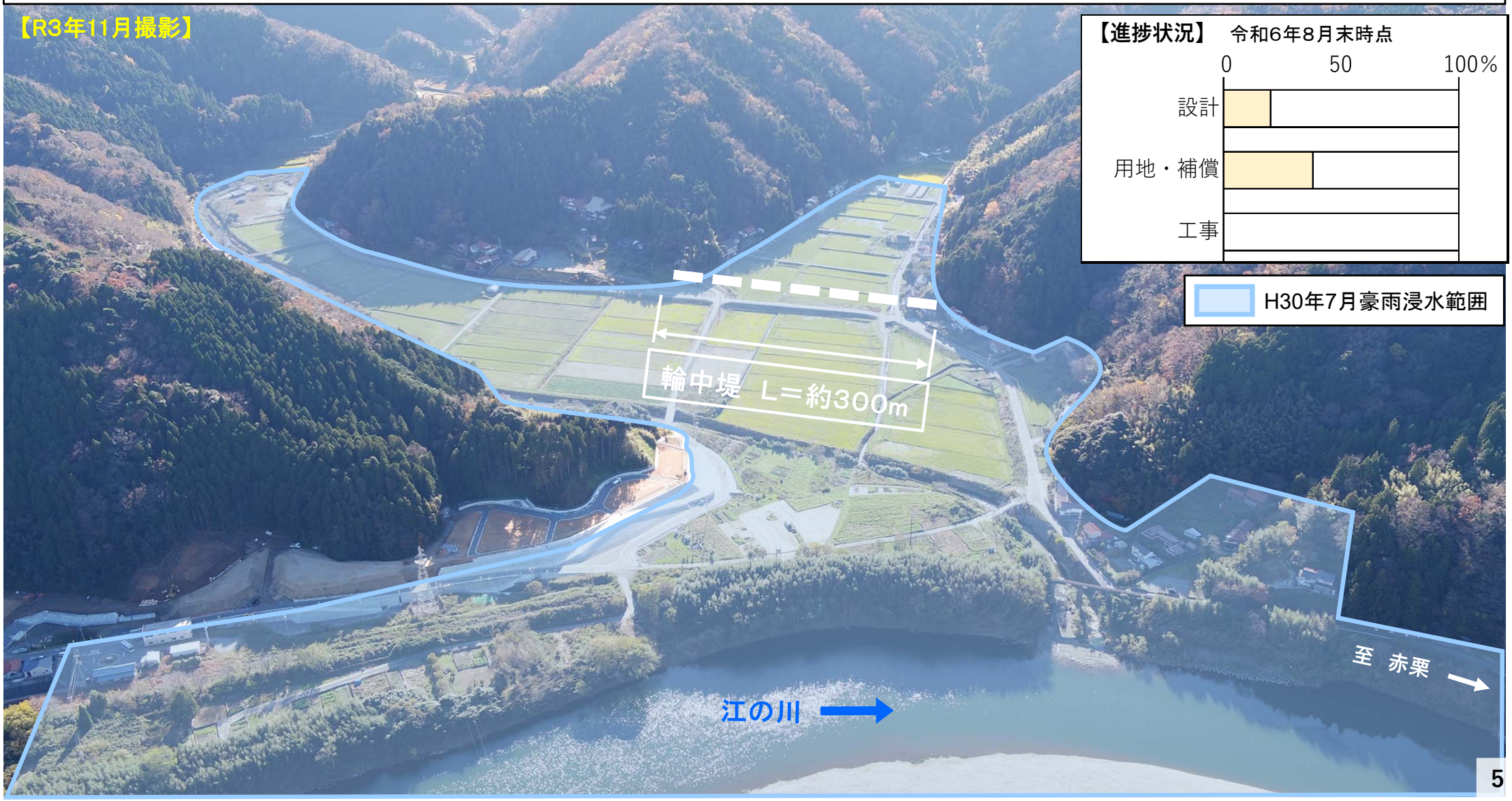

長良地区【家屋個別移転・防災集団移転】

国土を整え、全力で備える
国土交通省
中国地方整備局

- 水害や土砂災害の危険を回避した安全な場所への地区外への移転。
- 令和6年度～令和7年度で、移転補償を実施予定。

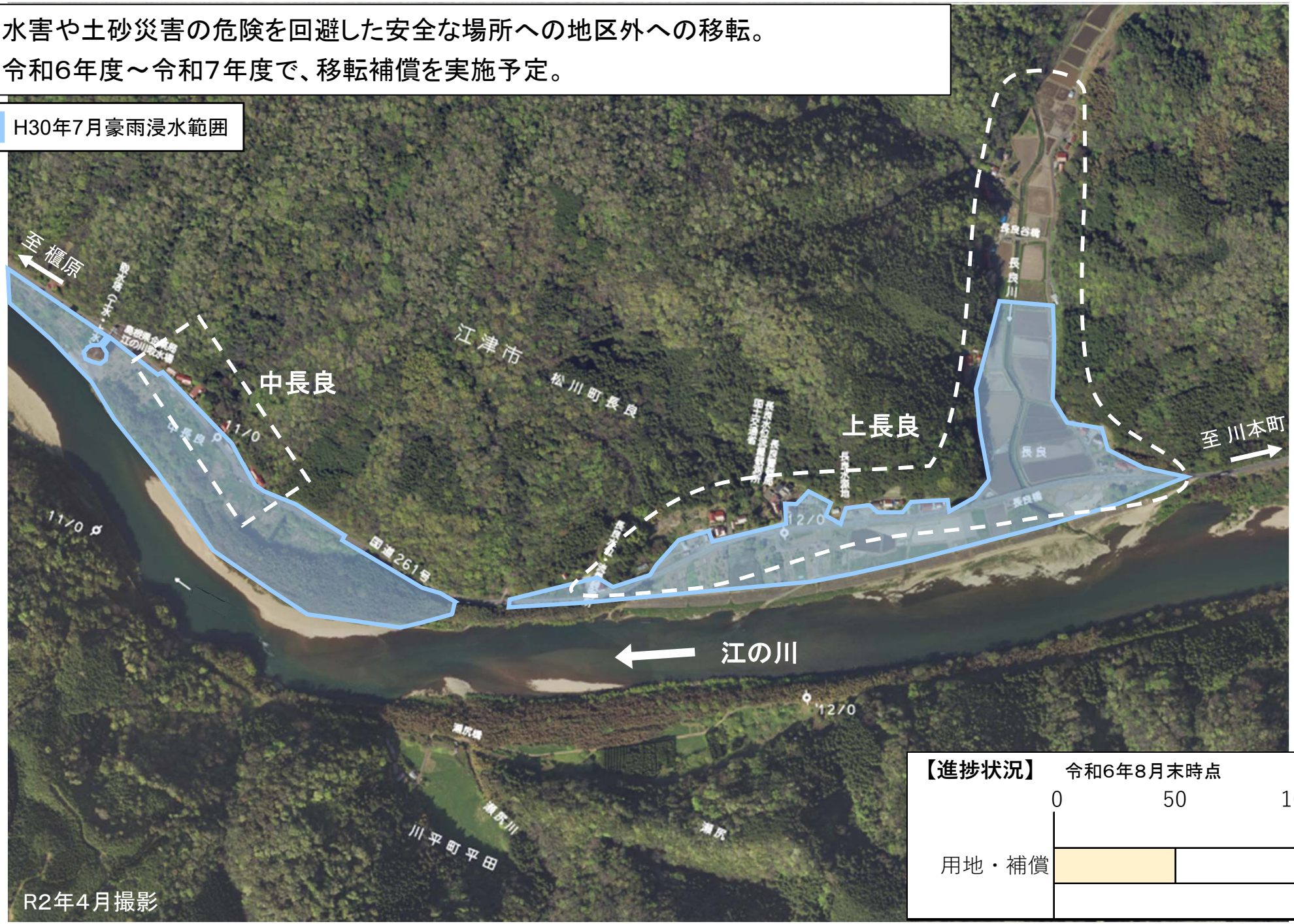

【進捗状況】 令和6年8月末時点

下大貫地区（久井谷・榎谷・元折）～水害に強い下大貫地区を創る治水事業～

国土を整え、全力で備える
国土交通省
中国地方整備局

- 堤防整備による浸水対策（久井谷・榎谷）。
- 水害の危険を回避した安全な場所への地区外への移転（元折）。
- 令和6年度は、概略設計を完了させ、詳細設計に必要な地質調査を実施する予定。

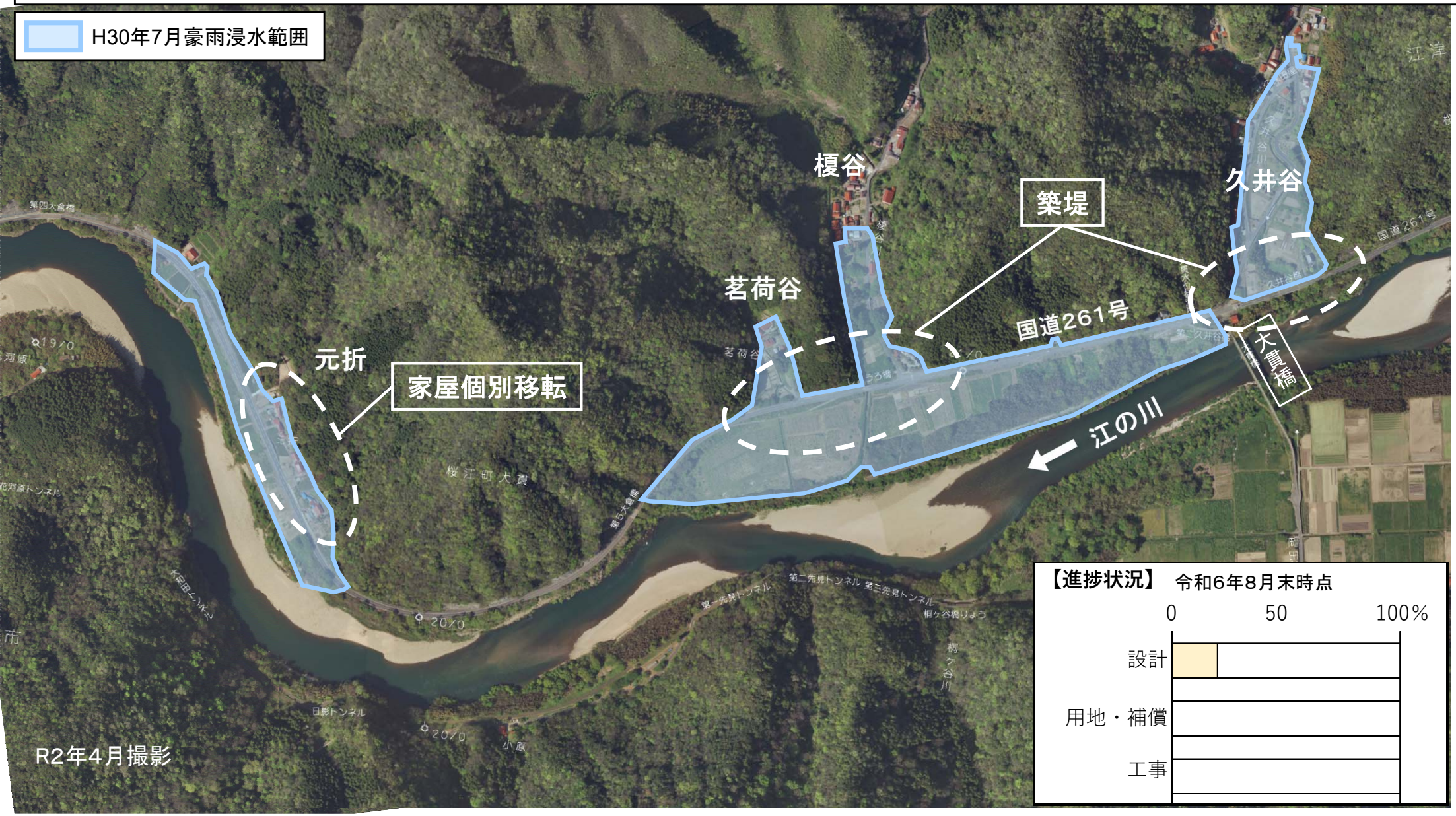

【進捗状況】 令和6年8月末時点

	0	50	100%
設計			
用地・補償			
工事			

田津地区 ～水害に強い田津地区を創る治水事業～

国土を整え、全力で備える
国土交通省
中国地方整備局

- 堤防整備（輪中堤）による浸水対策。
- 令和6年度は、樋門（2基）等の詳細設計を行い、下流側の用地幅杭設置を実施する予定。
- 地区の上流側の用地調査に7月から着手。
- 工事用道路に第3四半期頃から着手予定。

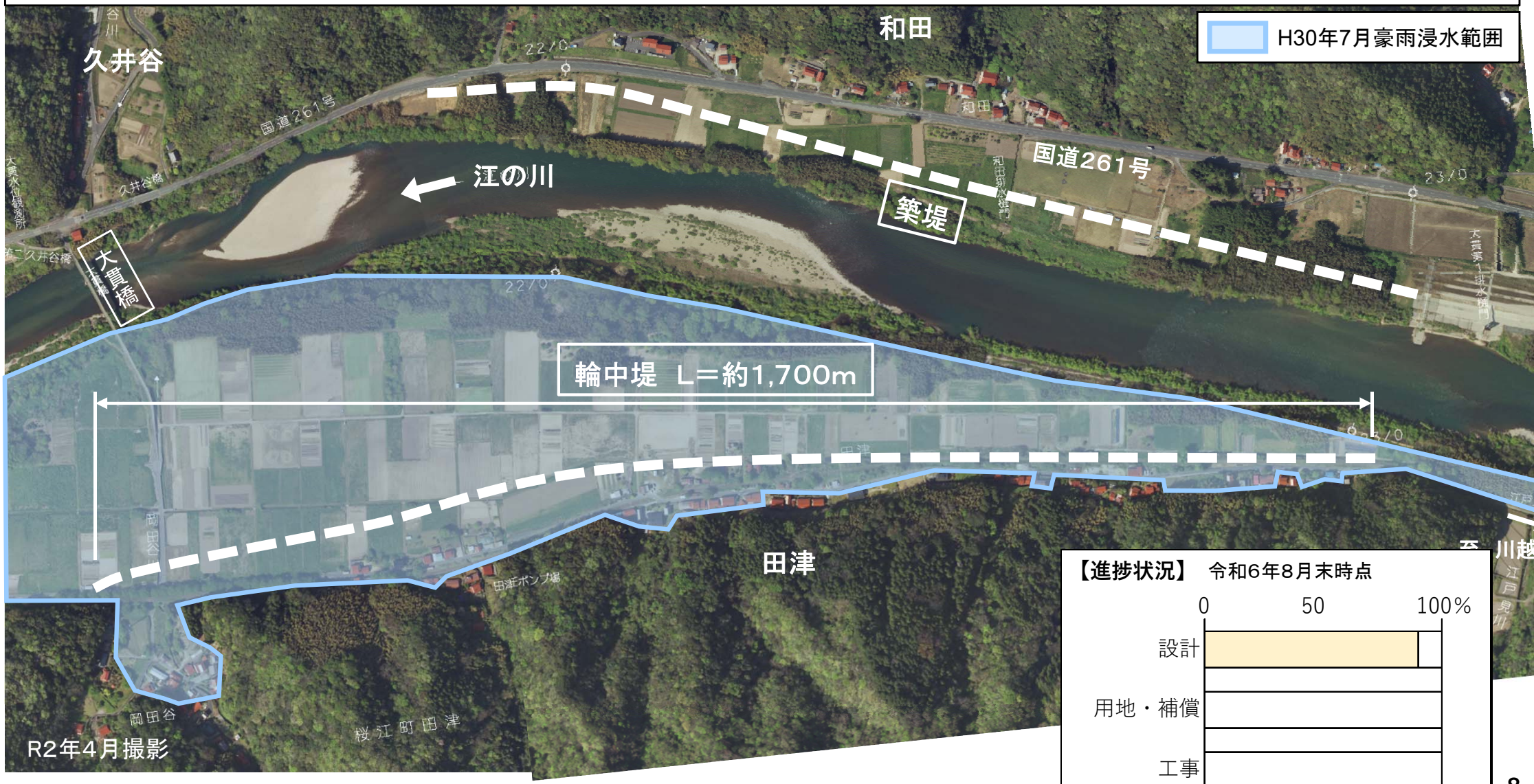

【進捗状況】　令和6年8月末時点

上大貫地区（大貫・和田）～水害に強い大貫・和田地区を創る治水事業～

国土を整え、全力で備える
国土交通省
中国地方整備局

- 平成8年に上流から工事着手し、約1,800mを整備済み。
- 令和6年度は、昨年に引き続き約150mの区間を施工中。2基の樋門工事に着手。

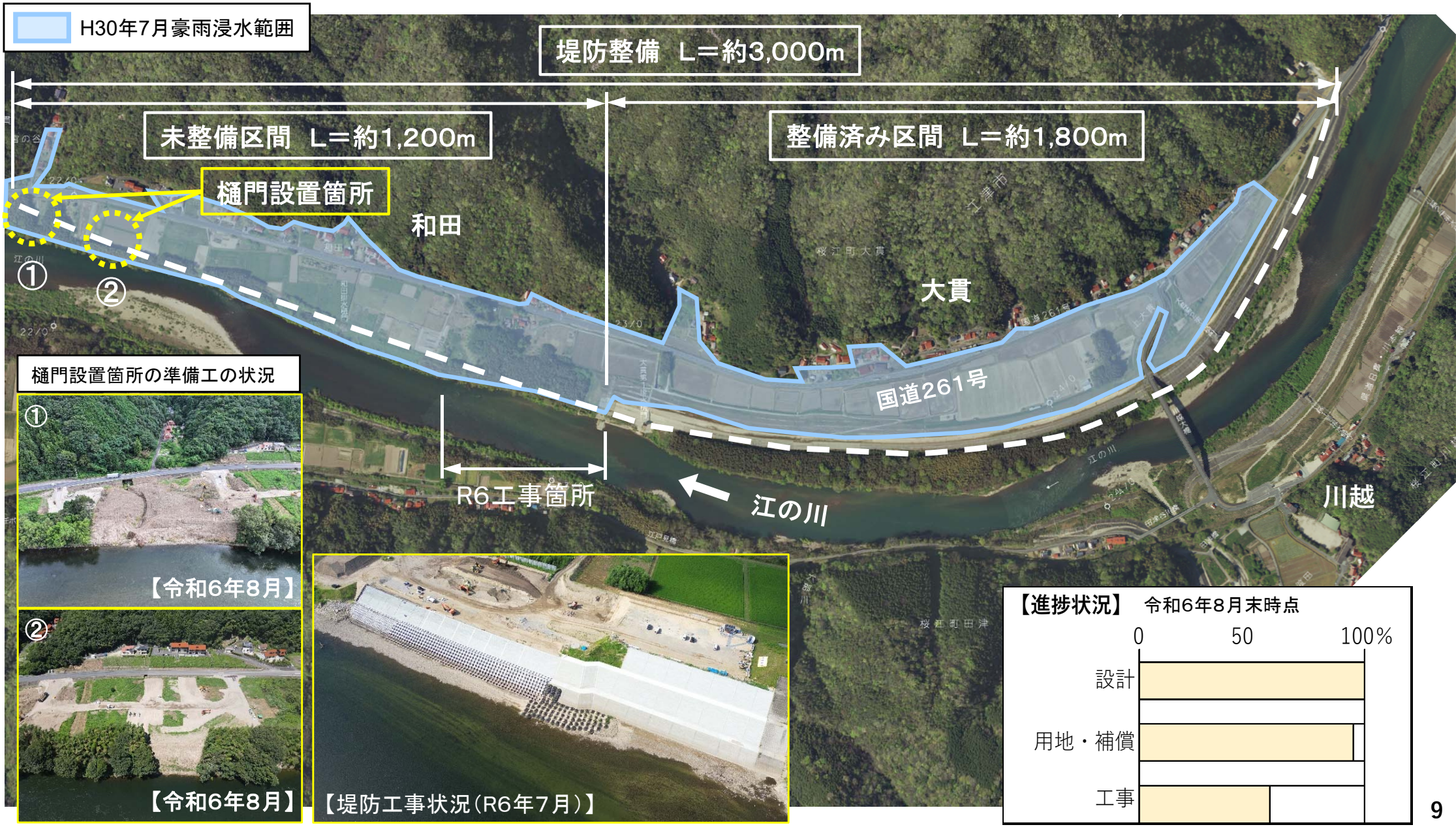

恵梨地区【家屋個別移転】

- 水害の危険を回避した安全な場所への地区外への移転。
- 令和5年度に用地調査完了。

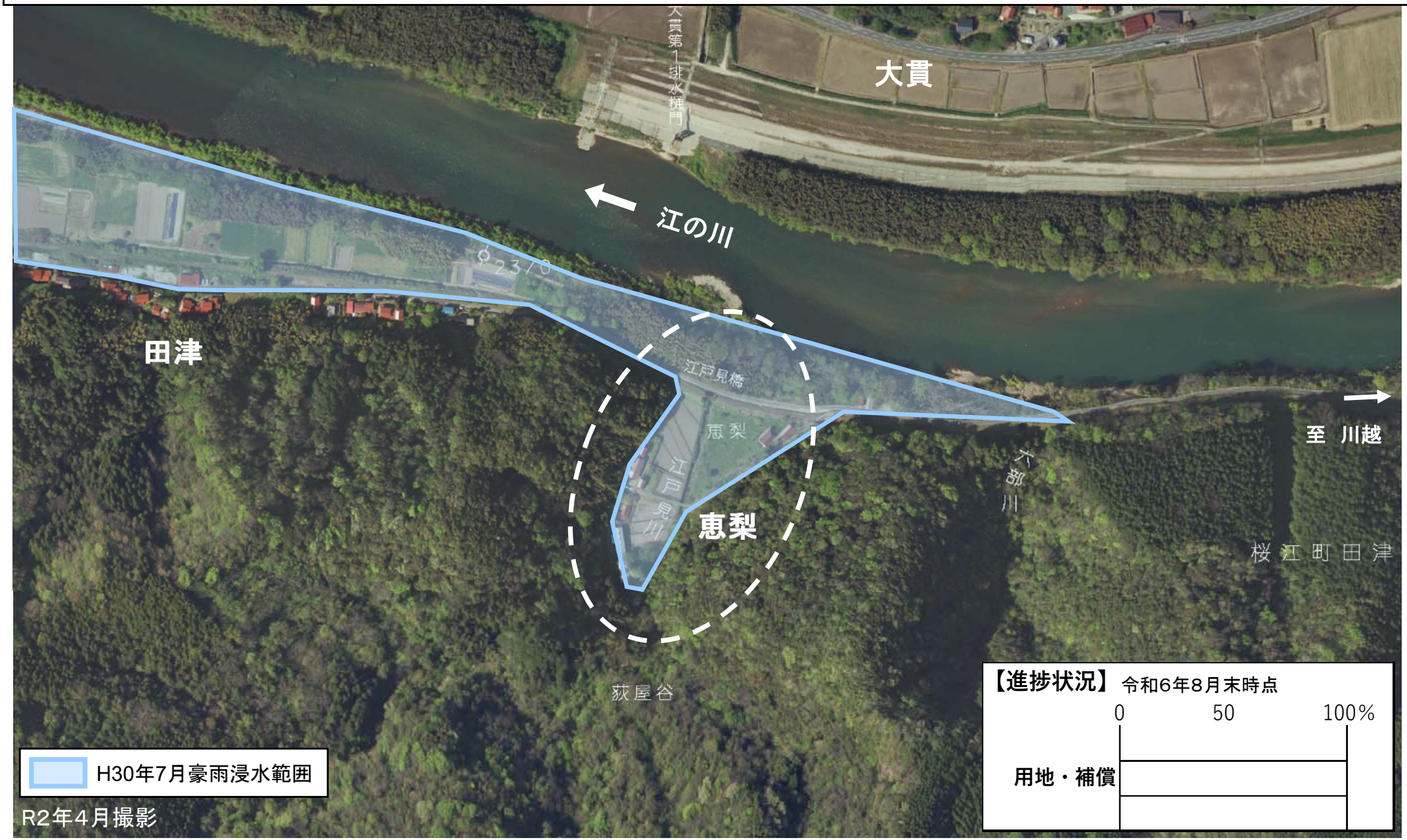

【進捗状況】 令和6年8月末時点

	0	50	100%
用地・補償			

川越地区 ～水害に強い川越地区を創る治水事業～

- 平成元年度に事業着手し、本川上流側の築堤は平成26年度に実施。
- 平成31年度に支川田津谷川の整備に着手。
- 令和6年度は、昨年度に引き続き用地買収を実施。一部、護岸工事に着手予定。

瀬尻・久料谷地区 ～災害に強い瀬尻・久料谷地区を創るまちづくり事業～

- 令和5年度から事業（用地買収）着手し、令和5年11月から迂回路工事に着手。
- 令和6年度は、宅地嵩上げの護岸工事に着手。

【完成イメージ図】

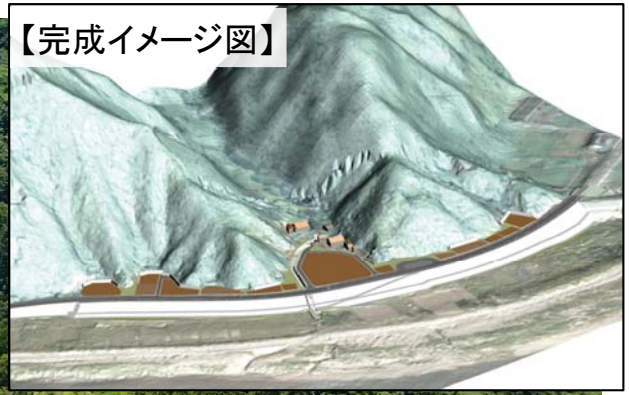

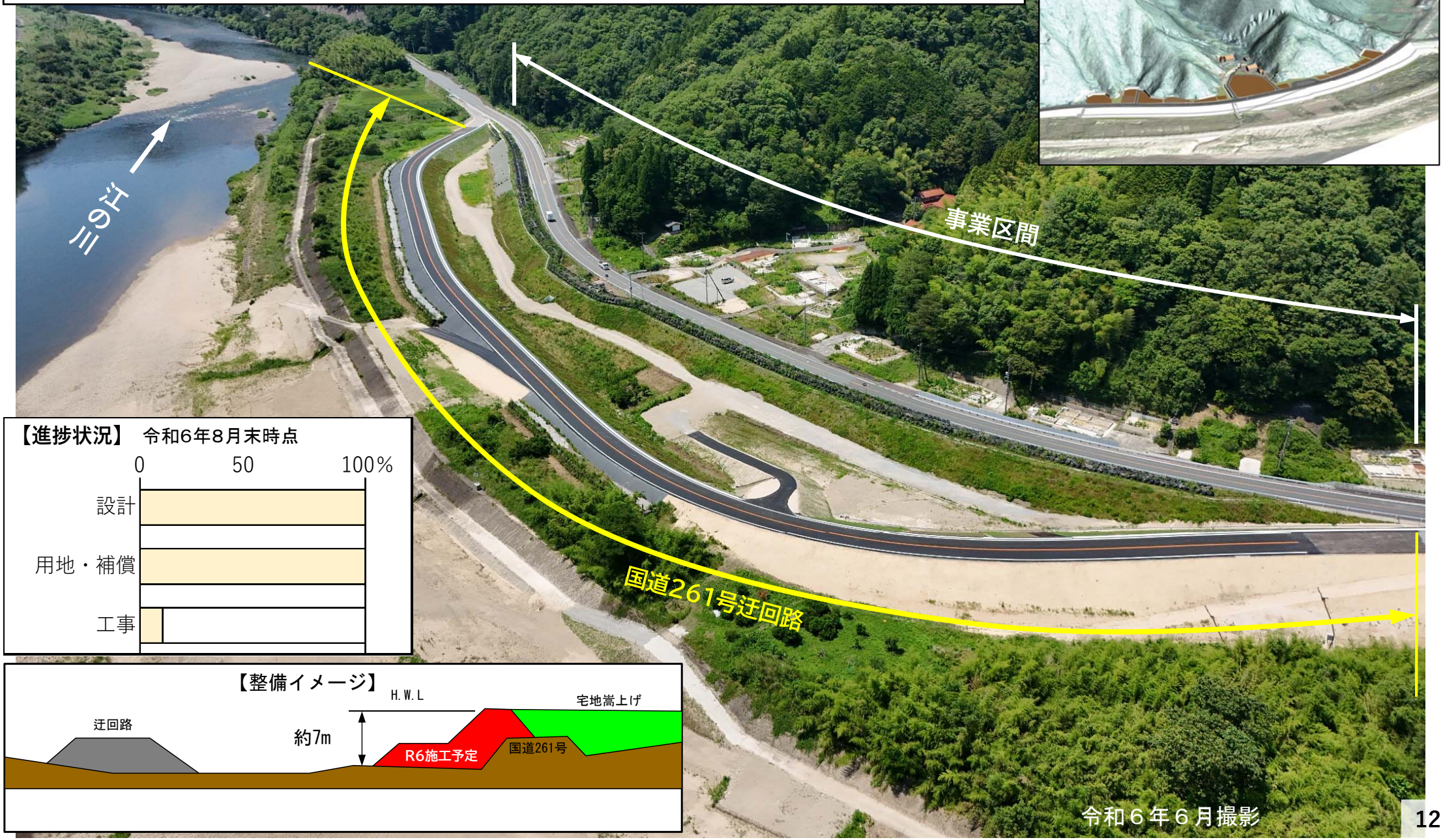

【進捗状況】 令和6年8月末時点

【整備イメージ】

谷地区 ～災害に強い谷地区を創るまちづくり事業～

- 川本町の『まちづくり計画』を踏まえ、支川矢谷川上流まで、宅地集約・宅地嵩上げによる浸水対策。
（矢谷川下流側：国施工、矢谷川上流側：県施工）
- 令和6年度は、地質調査や橋梁・道路設計等を実施中。また、昨年に引き続き用地調査を実施。

【進捗状況】 令和6年8月末時点

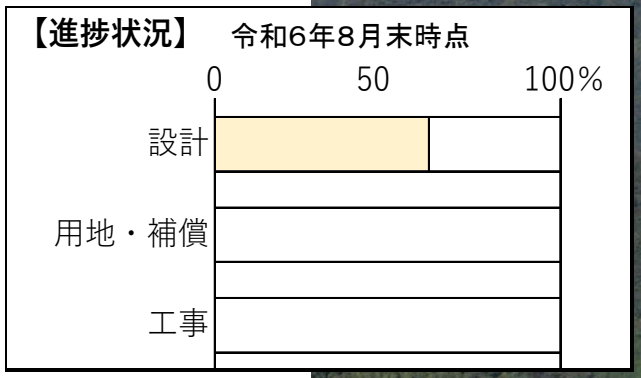

凡 例

- 河川
- 護岸（ブロック積、ブロック張）
- 盛土
- 道路（県道、町道、管理用通路）
- 宅地
- 宅地外（空地）

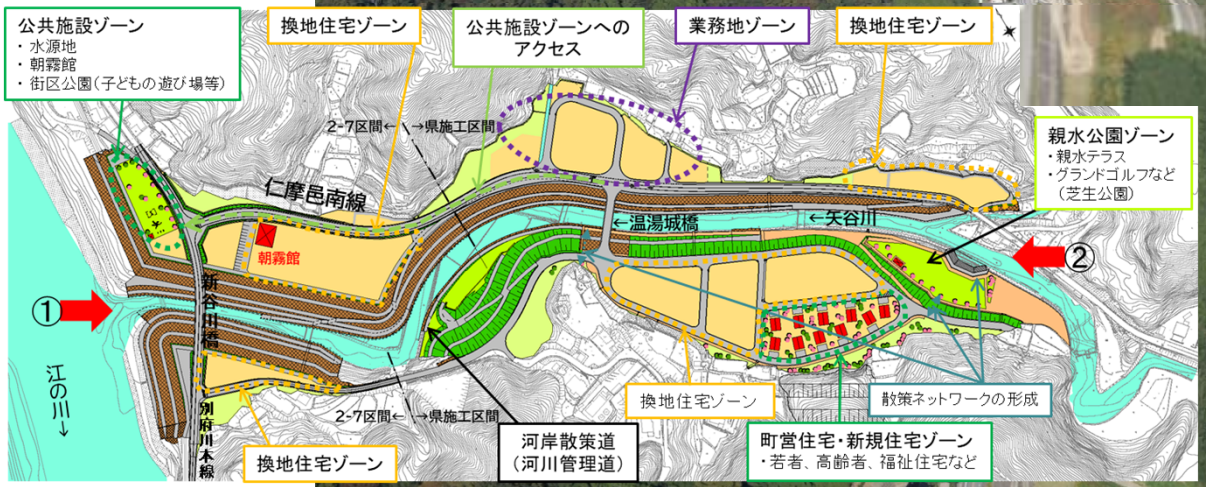

君谷湊地区【家屋個別移転・防災集団移転】

- 水害や土砂災害の危険を回避した安全な場所への地区内への移転。
- 令和6年度は、移転家屋等の補償契約を実施（4月完了）。令和6年12月に移転完了予定。

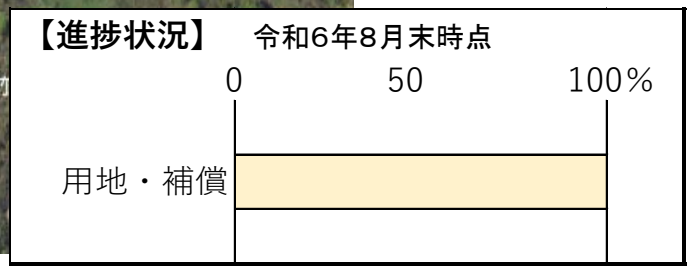

都賀西地区【築堤】

- 堤防整備による浸水対策。
- 令和6年度は、昨年に引き続き用地買収を実施。

（写真①）

（写真②）
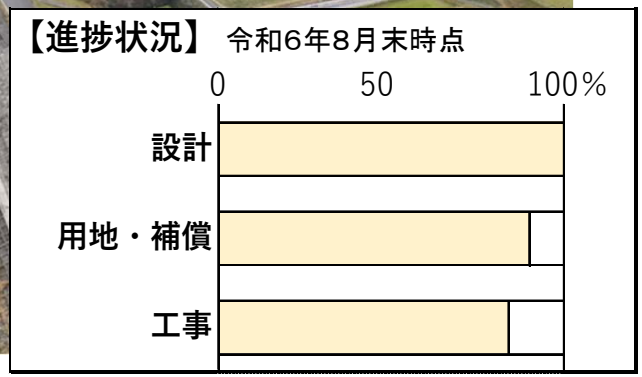
【進捗状況】 令和6年8月末時点