

企業情報・技術者情報登録ページへのアクセス



事前に通知される登録ページのURL (<http://www.cals.cgr.mlit.go.jp/kigyo-db/>)を入力し、登録ページ画面へアクセスします(インターネット接続環境が必要となります)。

企業情報・技術者情報登録処理の開始

登録ページにアクセスすると下記画面が表示されます。
建設業許可番号/会社名を入力した後、登録処理を開始します。



企業情報・技術者情報登録ページへの入力・登録

入力画面の説明に沿って、企業情報・技術者情報の登録を行います。
全ての項目について入力後、登録を行います。

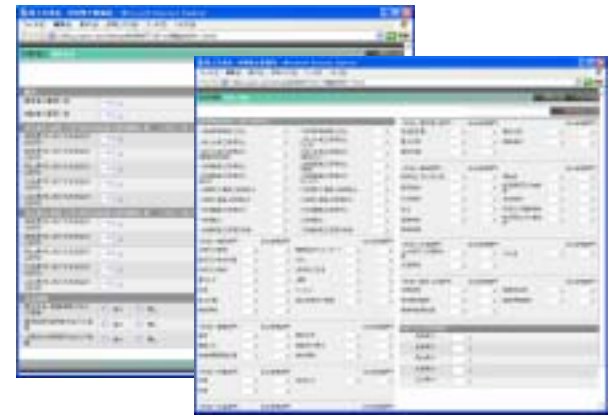

企業情報・技術者情報登録内容の確認(登録内容確認書)

登録データの内容確認のため、中国地方整備局から企業へ印刷した登録データと登録内容確認書を郵送します。
受理した登録データの内容が正しいことを確認したのち、登録内容確認書に社印を押印し、中国地方整備局に郵送で返信して下さい。

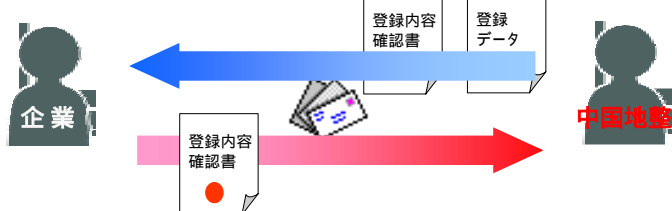

企業情報共有データベース
・企業情報、技術者情報、施工実績・工事成績等
(整備局・自治体・企業申請情報の収集・蓄積)