特定緊急砂防事業実施状況

令和6年3月31日現在

背戸の川支川 3-81-90b渓流（呉市天応地区）

前庭保護工の施工を行っています。

■位置図

【工事着手前】

【完成イメージ】

■工事施工状況

【 全　景 】

【前庭保護工の施工状況】

【前庭保護工の施工状況】

特定緊急砂防事業実施状況

令和6年2月29日現在

背戸の川支川 3-81-90b渓流（呉市天応地区）

前庭保護工の施工を行っています。

■位置図

【工事着手前】

【完成イメージ】

■工事施工状況

【 全　景 】

【前庭保護工の施工状況】

【前庭保護工の施工状況】

特定緊急砂防事業実施状況

令和6年1月31日現在

背戸の川支川 3-81-90b渓流（呉市天応地区）

前庭保護工の施工を行っています。

■位置図

【工事着手前】

【完成イメージ】

■工事施工状況

【 全　景 】

【前庭保護工の施工状況】

【前庭保護工の施工状況】

特定緊急砂防事業実施状況

令和5年12月31日現在

背戸の川支川 3-81-90b渓流（呉市天応地区）

前庭保護工の施工を行っています。

■位置図

【工事着手前】

【完成イメージ】

■工事施工状況

【 全　景 】

【前庭保護工の施工状況】

【前庭保護工の施工状況】

特定緊急砂防事業実施状況

令和5年11月30日現在

背戸の川支川 3-81-90b渓流（呉市天応地区）

砂防堰堤本体の埋め戻しを行っています。

■位置図

【工事着手前】

【完成イメージ】

■工事施工状況

【 全　景 】

【砂防堰堤本体の埋め戻し状況】

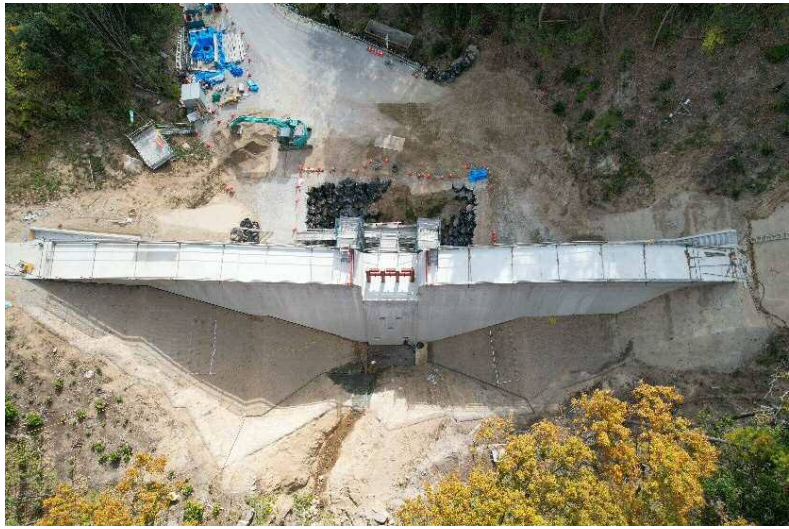

【砂防堰堤本体の埋め戻し状況】

特定緊急砂防事業実施状況

令和5年10月31日現在

背戸の川支川 3-81-90b渓流（呉市天応地区）

砂防堰堤本体の埋め戻しを行っています。

■位置図

【工事着手前】

【完成イメージ】

■工事施工状況

【 全　景 】

【砂防堰堤本体の埋め戻し状況】

【砂防堰堤本体の埋め戻し状況】

特定緊急砂防事業実施状況

令和5年9月30日現在

背戸の川支川 3-81-90b渓流（呉市天応地区）

砂防堰堤本体の施工が完了しました。引き続き前庭保護工等を行っていきます。

■位置図

【工事着手前】

【完成イメージ】

■工事施工状況

【 全　景 】

【鋼製スリット設置状況】

【鋼製スリット設置状況】

特定緊急砂防事業実施状況

令和5年8月31日現在

背戸の川支川 3-81-90b渓流（呉市天応地区）

砂防堰堤本体のコンクリート打設を行っています。

■位置図

【工事着手前】

【完成イメージ】

■工事施工状況

【 全　景 】

【堰堤整備箇所上空より】

【コンクリート打設状況】

特定緊急砂防事業実施状況

令和5年7月31日現在

背戸の川支川 3-81-90b渓流（呉市天応地区）

砂防堰堤本体のコンクリート打設を行っています。

■位置図

【工事着手前】

【完成イメージ】

■工事施工状況

【 全　景 】

【堰堤整備箇所上空より】

【コンクリート打設状況】

特定緊急砂防事業実施状況

令和5年6月30日現在

背戸の川支川 3-81-90b渓流（呉市天応地区）

砂防堰堤本体のコンクリート打設を行っています。

■位置図

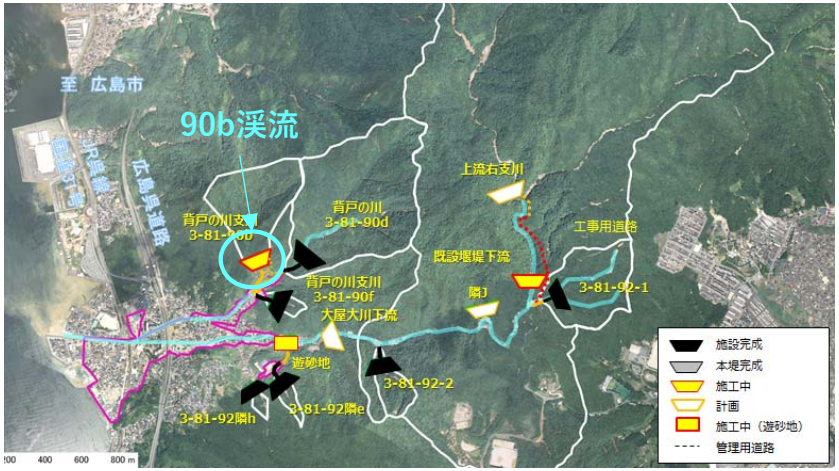

【工事着手前】

【完成イメージ】

■工事施工状況

【 全　景 】

【堰堤整備箇所上空より】

【コンクリート打設状況】

特定緊急砂防事業実施状況

令和5年5月31日現在

背戸の川支川 3-81-90b渓流（呉市天応地区）

砂防堰堤本体のコンクリート打設を行っています。

■位置図

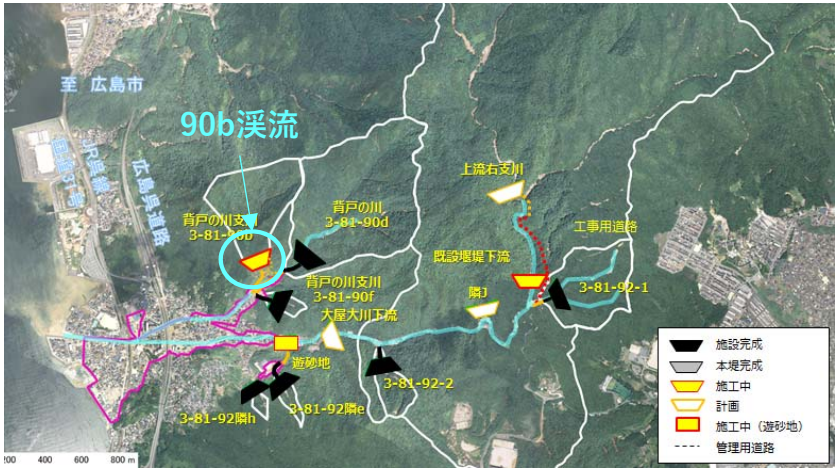

【工事着手前】

【完成イメージ】

■工事施工状況

【 全　景 】

【堰堤整備箇所上空より】

【コンクリート打設状況】

特定緊急砂防事業実施状況

令和5年4月30日現在

背戸の川支川 3-81-90b渓流（呉市天応地区）

砂防堰堤本体のコンクリート打設を行っています。

■位置図

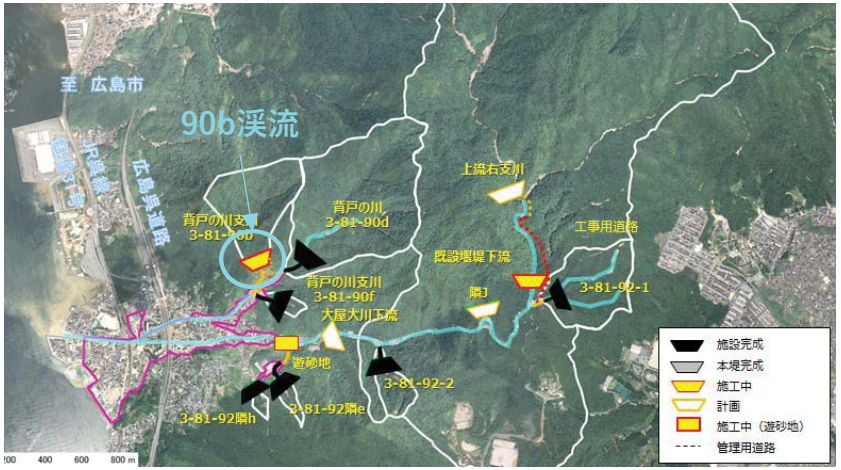

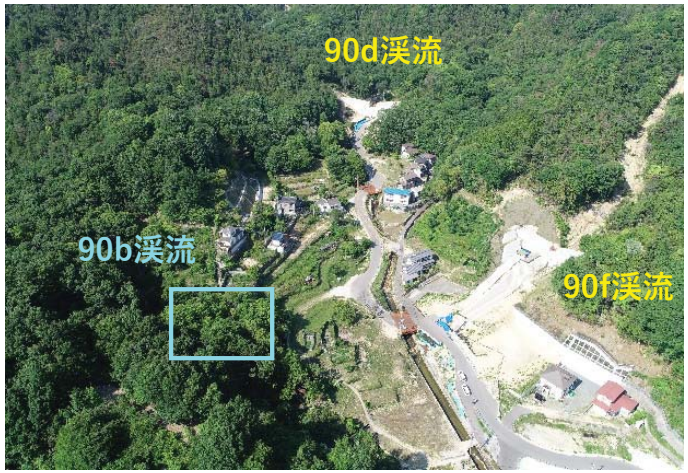

【工事着手前】

【完成イメージ】

■工事施工状況

【 全　景 】

【堰堤整備箇所上空より】

【コンクリート打設状況】

特定緊急砂防事業実施状況

令和5年3月31日現在

背戸の川支川 3-81-90b渓流（呉市天応地区）

砂防堰堤本体のコンクリート打設を行っています。

■位置図

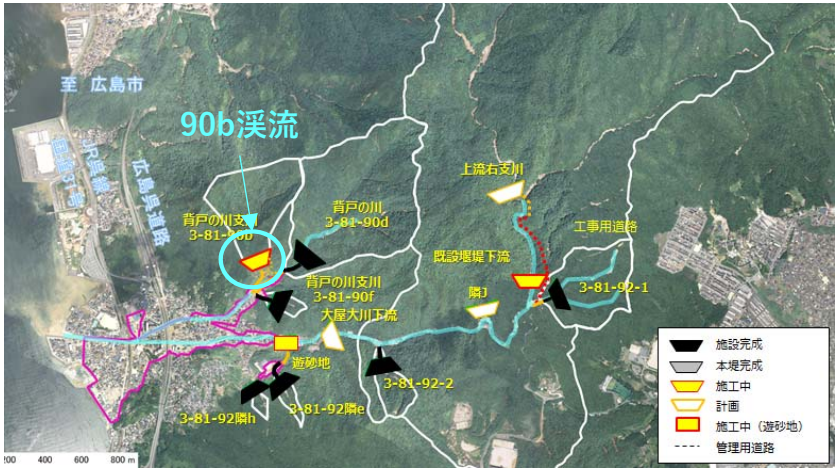

【砂防堰堤全景（90b,90d,90f渓流）】

【完成イメージ】

■工事施工状況

【 全　景 】

【堰堤整備箇所上空より】

【コンクリート打設状況】

特定緊急砂防事業実施状況

令和5年2月28日現在

背戸の川支川 3-81-90b渓流（呉市天応地区）

砂防堰堤本体の掘削及び堰堤基礎部の地盤改良（ソイルセメントへの置換え）が完了しました。
現在、砂防堰堤本体のコンクリート打設を行っています。

■位置図

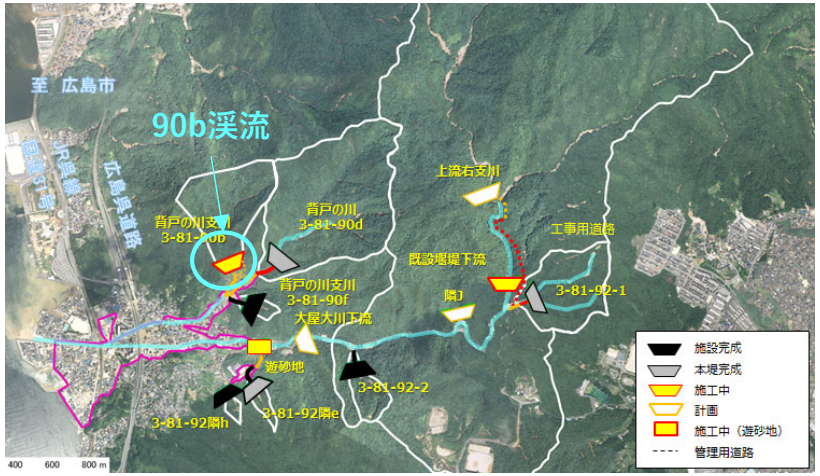

【砂防堰堤全景（90b,90d,90f渓流）】

【完成イメージ】

■工事施工状況

【 全　景 】

【堰堤整備箇所上空より】

【コンクリート打設状況】

特定緊急砂防事業実施状況

令和5年1月31日現在

背戸の川支川 3-81-90b渓流（呉市天応地区）

砂防堰堤本体の掘削が完了しました。
現在、堰堤基礎部の地盤改良（ソイルセメントへの置換え）を実施しています。

■位置図

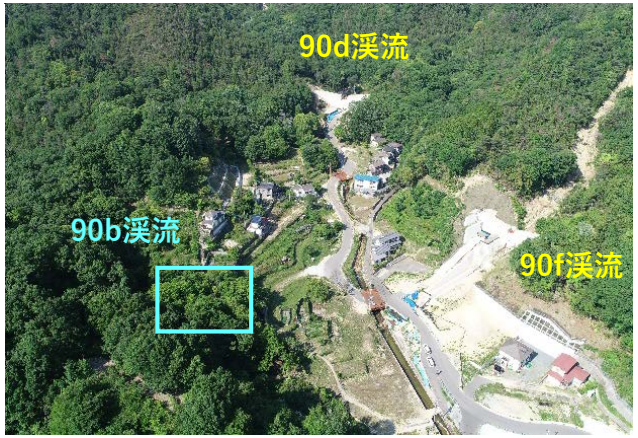

【砂防堰堤全景（90b,90d,90f渓流）】

【完成イメージ】

■工事施工状況

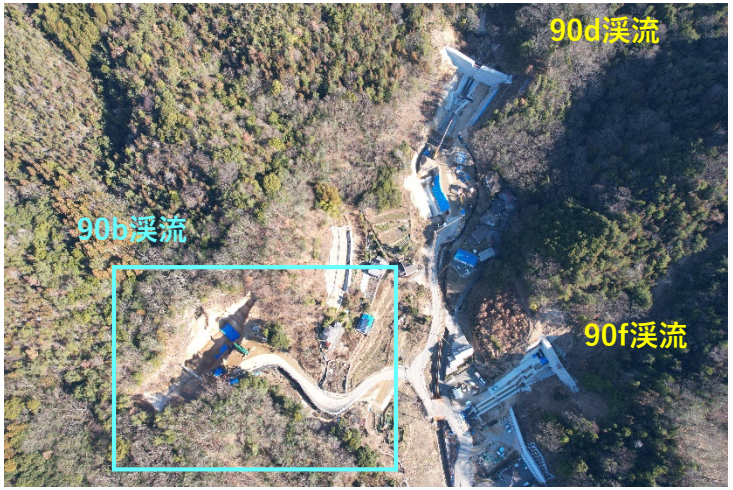

【 全　景 】

【掘削状況】

【置換え工実施状況】

特定緊急砂防事業実施状況

令和4年12月28日現在

背戸の川支川 3-81-90b渓流（呉市天応地区）

砂防堰堤本体の掘削を行っています。

■位置図

【砂防堰堤全景（90b,90d,90f渓流）】

【完成イメージ】

■工事施工状況

【 全　景 】

【下流より砂防堰堤整備箇所を望む】

【掘削状況】

特定緊急砂防事業実施状況

令和4年11月30日現在

背戸の川支川 3-81-90b渓流（呉市天応地区）

砂防堰堤本体の掘削を行っています。

■位置図

【砂防堰堤全景（90b,90d,90f渓流）】

【完成イメージ】

■工事施工状況

【 全　景 】

【下流より砂防堰堤整備箇所を望む】

【転石状況】

特定緊急砂防事業実施状況

令和4年10月31日現在

背戸の川支川 3-81-90b 渓流（呉市天応地区）

砂防堰堤の整備に着手しました。
工事用道路の施工が完了し、砂防堰堤本体の掘削を行っています。

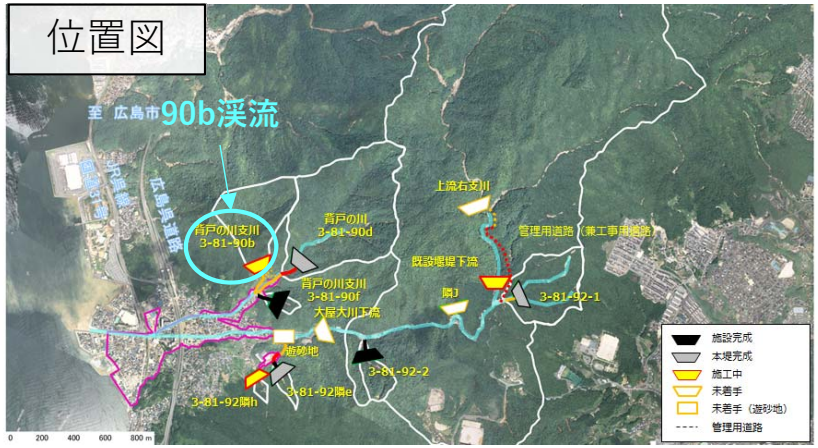

砂防堰堤全景（90b、90d、90f渓流）

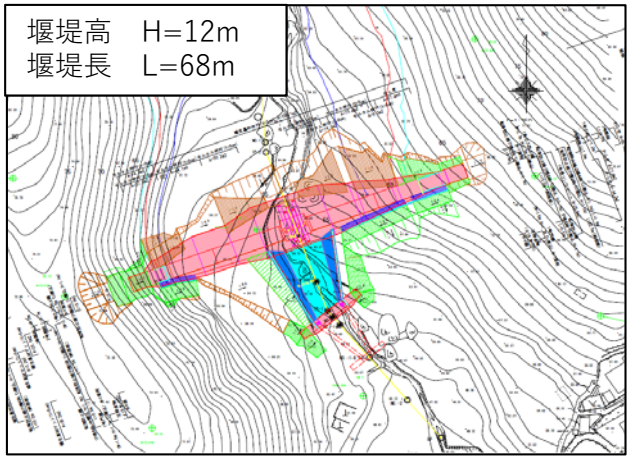

平面図

■工事施工状況

全景

下流側より

工事用道路の施工状況

特定緊急砂防事業実施状況

令和4年9月30日現在

背戸の川支川 3-81-90b 渓流（呉市天応地区）

砂防堰堤の整備に着手しました。
伐採、工事用道路を施工を進めています。

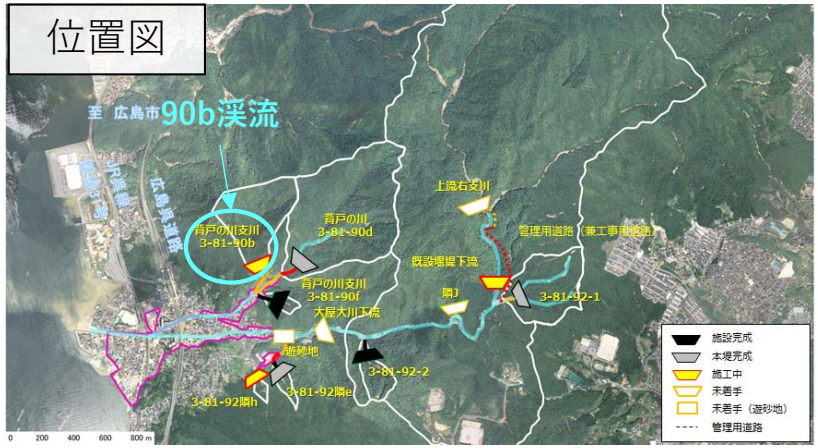

砂防堰堤全景（90b、90d、90f渓流）

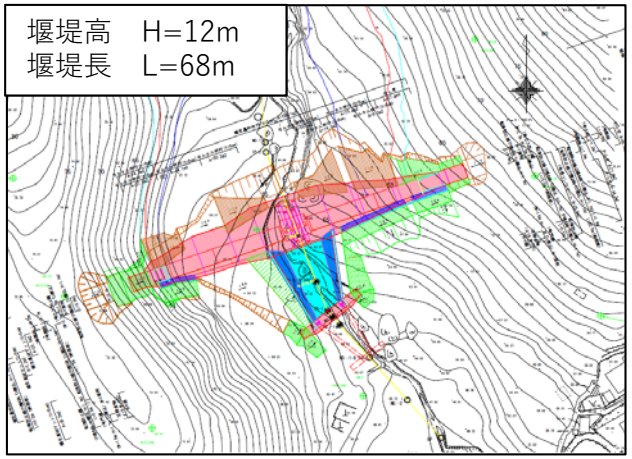

平面図

■工事施工状況

全景

下流側より

工事用道路の施工状況

特定緊急砂防事業実施状況

令和4年8月31日現在

背戸の川支川 3-81-90b 渓流（呉市天応地区）

砂防堰堤の整備に着手しました。
伐採、工事用道路を施工を進めています。

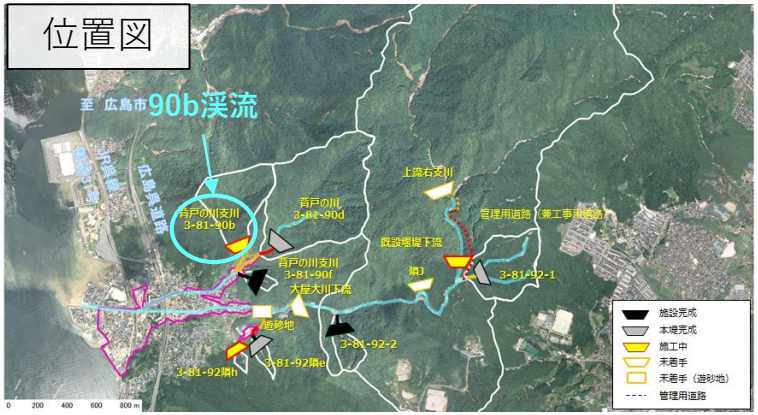

砂防堰堤全景（90b、90d、90f渓流）

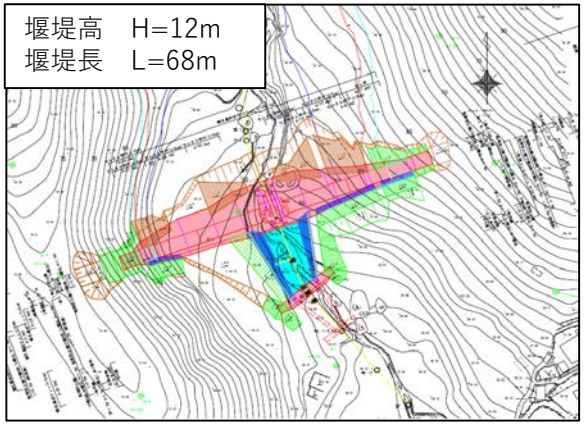

平面図

■工事施工状況

全景

下流側より

伐採の施工状況