特定緊急砂防事業実施状況

令和7年2月28日現在

（八幡川支川）1-9-955渓流（西区　己斐上地区）

八幡川支川砂防堰堤を施工しています。

■工事施工状況

【施工状況（下流側より）】

特定緊急砂防事業実施状況

令和7年1月31日現在

（八幡川支川）1-9-955渓流（西区　己斐上地区）

八幡川支川砂防堰堤を施工しています。

■工事施工状況

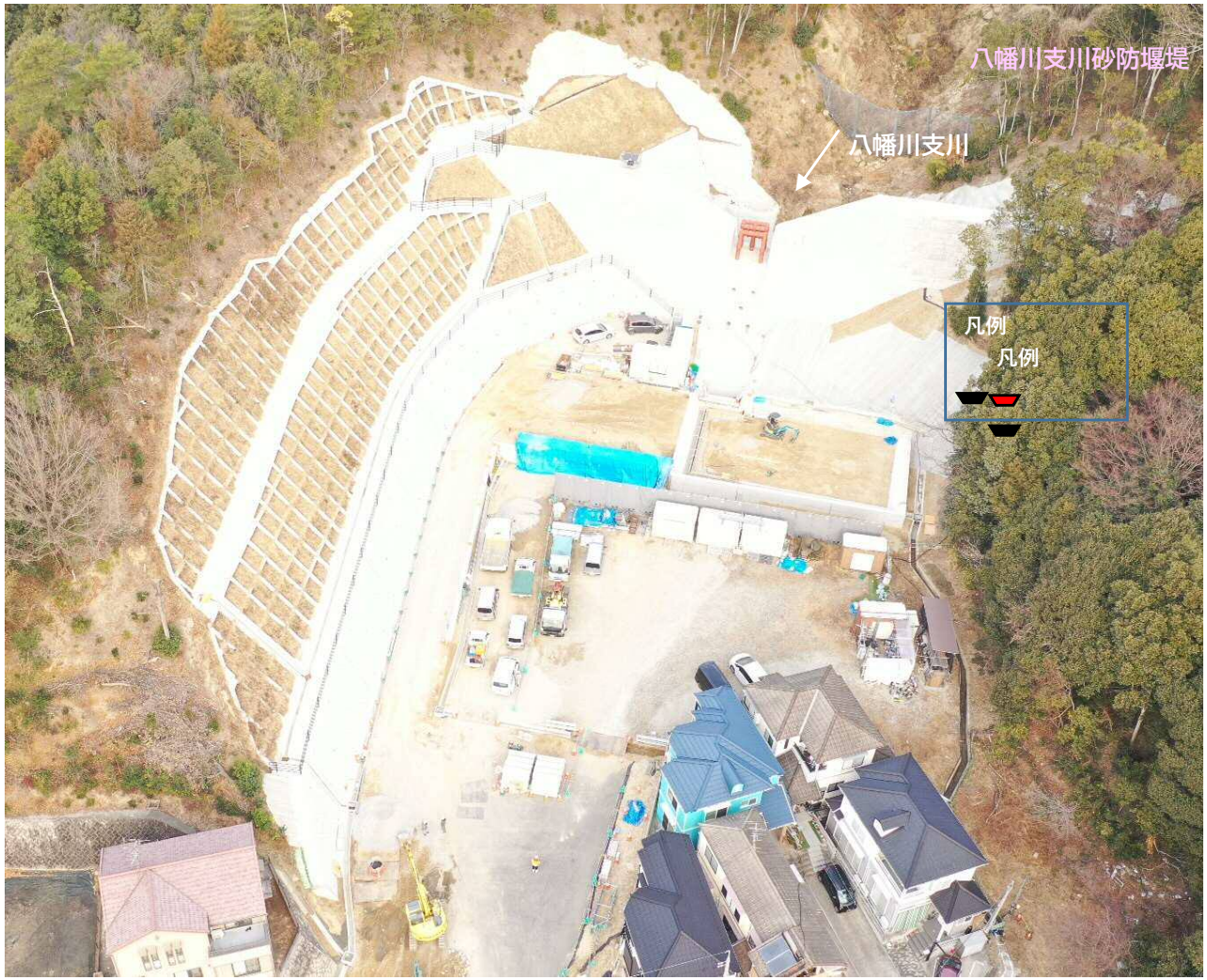

【施工状況（下流側より）】

【全景】

特定緊急砂防事業実施状況

令和6年12月31日現在

（八幡川支川）1-9-955渓流（西区　己斐上地区）

八幡川支川砂防堰堤を施工しています。

■工事施工状況

【施工状況（下流側より）】

特定緊急砂防事業実施状況

令和6年11月30日現在

（八幡川支川）1-9-955渓流（西区　己斐上地区）

八幡川支川砂防堰堤を施工しています。

■工事施工状況

【施工状況（下流側より）】

特定緊急砂防事業実施状況

令和6年10月31日現在

（八幡川支川）1-9-955渓流（西区　己斐上地区）

八幡川支川砂防堰堤の前庭保護工及び管理用道路を施工しています。

■工事施工状況

【施工状況（下流側より）】

【施工状況（上流側より）】

特定緊急砂防事業実施状況

令和6年9月30日現在

（八幡川支川）1-9-955渓流（西区　己斐上地区）

八幡川支川砂防堰堤の前庭保護工及び管理用道路を施工しています。

■工事施工状況

【施工状況（下流側より）】

【施工状況（上流側より）】

特定緊急砂防事業実施状況

令和6年8月31日現在

（八幡川支川）1-9-955渓流（西区　己斐上地区）

八幡川支川砂防堰堤の前庭保護工及び管理用道路を施工しています。

■工事施工状況

【施工状況（下流側より）】

【施工状況（上流側より）】

特定緊急砂防事業実施状況

令和6年7月31日現在

（八幡川支川）1-9-955渓流（西区　己斐上地区）

八幡川支川砂防堰堤の管理用道路を施工しています。

■工事施工状況

【施工状況（下流側より）】

【施工状況（上流側より）】

特定緊急砂防事業実施状況

令和6年6月28日現在

（八幡川支川）1-9-955渓流（西区　己斐上地区）

八幡川支川砂防堰堤の管理用道路の施工を行っています。

■工事施工状況

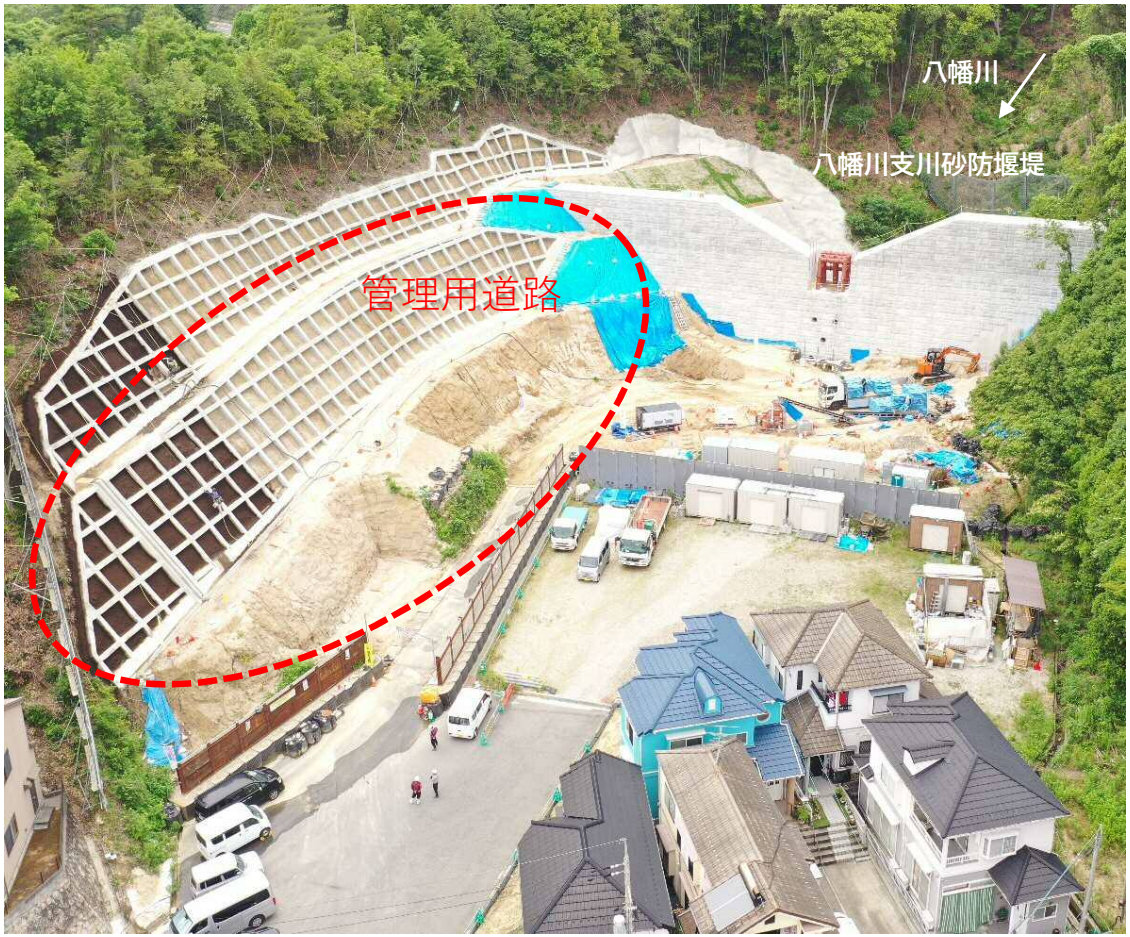

【施工状況（下流側より）】

【施工状況（上流側より）】

特定緊急砂防事業実施状況

令和6年5月31日現在

八幡川支川砂防堰堤（西区己斐上5丁目）

管理用道路を作っています。

■工事施工状況

【施工状況（下流側より）】

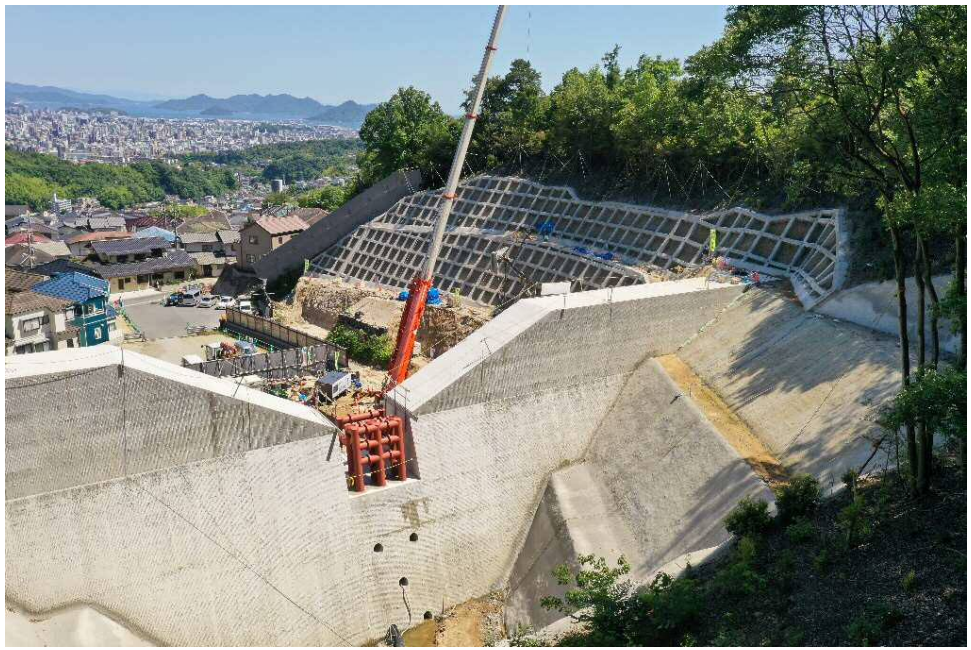

【施工状況（上流側より）】

特定緊急砂防事業実施状況

令和6年4月30日現在

八幡川支川砂防堰堤（西区己斐上5丁目）

管理用道路を作っています。

■工事施工状況

【施工状況（下流側より）】

【施工状況（上流側より）】