

森と湖に親しむ旬間in笑湖(エコ)ハイツカ2016

開催日 平成28年7月30日(土)

場所 灰塚ダム及び知和ウェットランド

※雨天等により中止になる場合があります。

国土交通省
森と湖に親しむ旬間
7月21日～31日

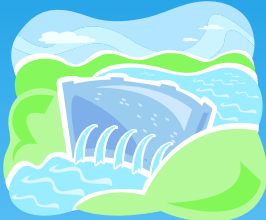

お申込みは裏面の「申込み用紙」にて。

応募締切：7月28日(木) (申し込みは、先着順とします。)

☆灰塚ダム探検ツアー☆

めったに見られない
灰塚ダムの内部を見よう!!

参加費無料

ダム内部の管理用通路やゲート室などを見学します。主にエレベーターで移動し、普段見られないところをゆっくりと見学しますので、お気軽に参加して下さい。

ダム内は常に15℃前後なので、夏は涼しい!

- 定員:1便10名程度
- 所要時間:約60分



受付 灰塚ダム管理支所
午前8時30分～

9:00発	10:00発	11:00発
13:00発	14:00発	15:00発

※ダムの内部は湿気でぬれていしますので、運動靴等での参加をお願いします。

☆ダム湖巡視体験☆

ダム専用巡視船で
ダム湖内をクルージング!!

参加費無料

オノ峠(さいのたお)より出発して、ダム本体付近や灰塚大橋辺りまで、普段は乗れない巡視船でクルージング(巡視)します。

いつもとは違った景色
を見てみよう。

- 定員:1便4名程度
- 所要時間:約30分



受付 灰塚ダム管理支所
午前8時30分～

9:00発	9:40発	10:20発	11:00発
13:10発	13:50発	14:30発	15:10発

※受付場所から乗船場所まで車で5分程度移動が必要となります。

☆ウェットランド

笑湖(エコ)楽校☆

ウェットランドに住んでいる
昆虫や魚を調べよう!!

参加費:100円(傷害保険料)

ウェットランドの湿地において、昆虫や魚を採取し、採取した昆虫や魚の種類を調べます。

- 定員:30名程度
- 所要時間:約2時間



受付 知和ウェットランド
知和管理棟
午前9時00分～

開校 午前9時30分
～
午前11時30分



※湿地帯に入りますのでぬれても大丈夫な格好をお願いします。



出典:国土地理院ホリスティング電子国土WEBを元に三次河川国道事務所加工

申込み用紙

FAX 0824-44-3544

※お申し込みはお電話・郵便・Eメールでも受け付けています。

ご記入欄

フリガナ	年齢	性別
代表者お名前	歳	男・女
フリガナ		
参加者お名前	歳	男・女
フリガナ		
参加者お名前	歳	男・女
代表者のご連絡先 電話番号 () -		
※諸連絡で必要となる場合がありますので、必ずご記入ください。		

ご希望されるイベントに○ を付けてください。	<ul style="list-style-type: none">・ 灰塚ダム探検ツアー (希望出発時刻:)・ ダム湖巡視体験 (希望出発時刻:)・ ウェットランド笑湖(エコ)楽校
---------------------------	---

※「灰塚ダム探検ツアー」及び「ダム湖巡視体験」は、希望出発時刻もご記入ください。

<p>●灰塚ダム探検ツアー (受付場所: 灰塚ダム管理支所) 定員: 各回10名程度 日 時: 7月30日(土) 9:00~、10:00~、11:00~ 13:00~、14:00~、15:00~ (各回とも1時間程度) 参加費: 無料</p> <p>●ダム湖巡視体験 (受付場所: 灰塚ダム管理支所) 定員: 各回4名程度 日 時: 7月30日(土) 9:00~、9:40~、10:20~、11:00~ 13:10~、13:50~、14:30~、15:10~ (各回とも30分程度) 参加費: 無料</p> <p>●ウェットランド笑湖(エコ)楽校 (受付場所: 知和ウェットランド知和管理棟) 定員30名程度 日 時: 7月30日(土) 9:30~11:30 参加費: 100円(傷害保険料) 【共催: ウェットランド団】</p>

応募締切: 7月28日(木) (申し込みは、先着順とします。)

※申込み多数の場合は、時間変更をお願いすることがあります。

※定員に余裕がある場合は、当日の参加も受け付けます。お気軽に問い合わせください。

(各企画とも雨天の場合は中止することがあります。(少雨であれば実施))

お問い合わせ 申し込み先	ハイツカ湖地域ビジョン事務局 (三次河川国道事務所 灰塚ダム管理支所内) 担当: 斉藤、村上 〒729-4302 三次市三良坂町仁賀1575 TEL: 0824-44-4360 FAX: 0824-44-3544 e-mail: murakami-h87dm@mlit.go.jp
-----------------	--