国土を整え、全力で備える
国土交通省
中国地方整備局
Ministry of Land, Infrastructure, Transport and Tourism
Chugoku Regional Development Bureau

お知らせ

記者発表資料	令和２年６月１１日

資料提供先
広島県政記者クラブ、合同庁舎記者クラブ、中国地方建設記者クラブ、
島根県政記者会、浜田記者クラブ、江津記者クラブ、三次記者クラブ

江の川水系洪水浸水想定区域図の浸水区域の変更について

国土交通省中国地方整備局が平成２８年６月１４日に定めた江の川水系洪水浸水想定区域図について、洪水浸水想定区域を変更します。

洪水浸水想定区域の指定の変更に係る資料は、下記の場所及び浜田河川国道事務所及び三次河川国道事務所のホームページで閲覧することができます。

１．閲覧場所

中国地方整備局 河川部 水災害対策センター

所在地：広島県広島市中区上八丁堀 6-30

中国地方整備局 浜田河川国道事務所 河川管理課

所在地：島根県浜田市相生町 3973

中国地方整備局 三次河川国道事務所 河川管理課

所在地：広島県三次市十日市西 6-2-1

２．ホームページ

江の川水系（下流）http://www.cgr.mlit.go.jp/hamada/bousai/sinsuisoutei/gounokawa/shinsui.html
江の川水系（上流） http://www.cgr.mlit.go.jp/miyoshi/sinsui/index.html

【問い合わせ先】
【江の川水系（下流）】
浜田河川国道事務所　電話番号　平日昼間　（０８５５）２２－２４８０（代表）

副所長（河川）　大元（おおもと）　誠治（せいじ）（内線 204）、建設専門官　山根（やまね）　千澄（ちずみ）（内線 406）

【広報担当】　杉原（すぎはら）　義和（よしかず）（内線 451）

【江の川水系（上流）】
三次河川国道事務所　電話番号　平日昼間　（０８２４）６３－４１２１（代表）

副所長（河川）　河野（こうの）　睦生（むつお）（内線 204）、建設専門官　西村（にしむら）　崇士（たかし）（内線 403）

【広報担当】　石井（いしい）　欣也（きんや）（内線 451）

江の川水系洪水浸水想定区域図の変更箇所 位置図（島根県）

別紙

国土交通省

江の川水系洪水浸水想定区域図の変更箇所 位置図（広島県）

別紙

国土交通省

江の川水系洪水浸水想定区域【想定最大規模1/6】

別紙

国土交通省

【①江津市松川地区】

江の川水系江の川洪水浸水想定区域図
（平成28年6月14日公表）

現行

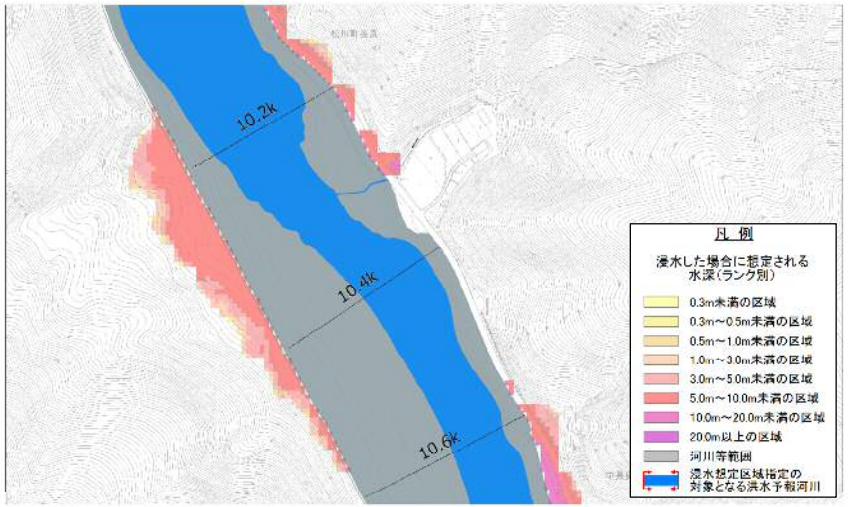

江の川水系江の川洪水浸水想定区域図

見直し後

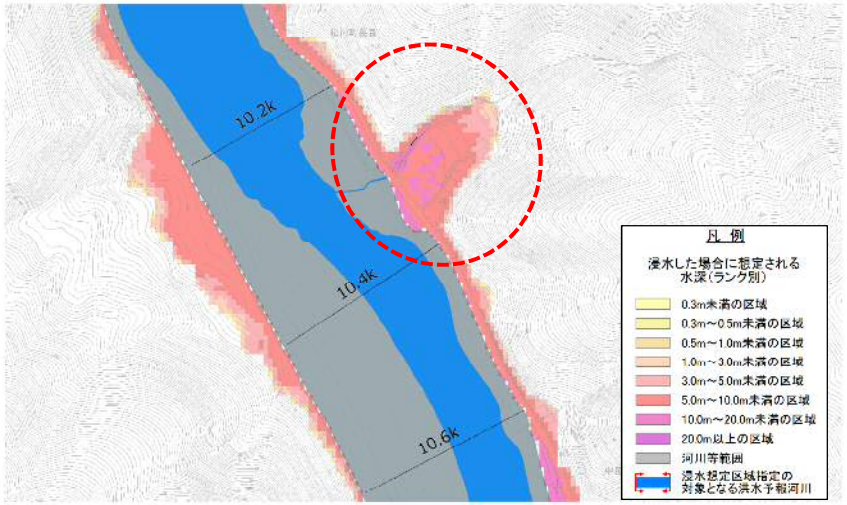

【②邑智郡川本町志谷地区】

江の川水系江の川洪水浸水想定区域図
（平成28年6月14日公表）

現行

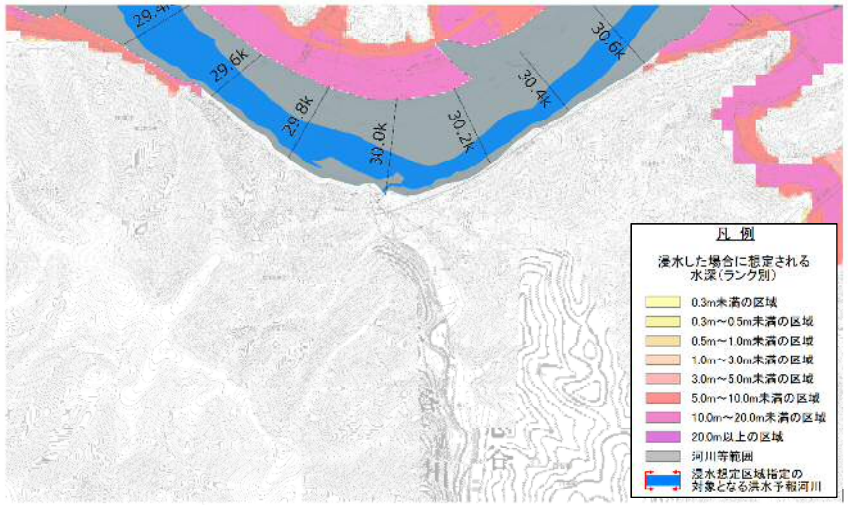

江の川水系江の川洪水浸水想定区域図

見直し後

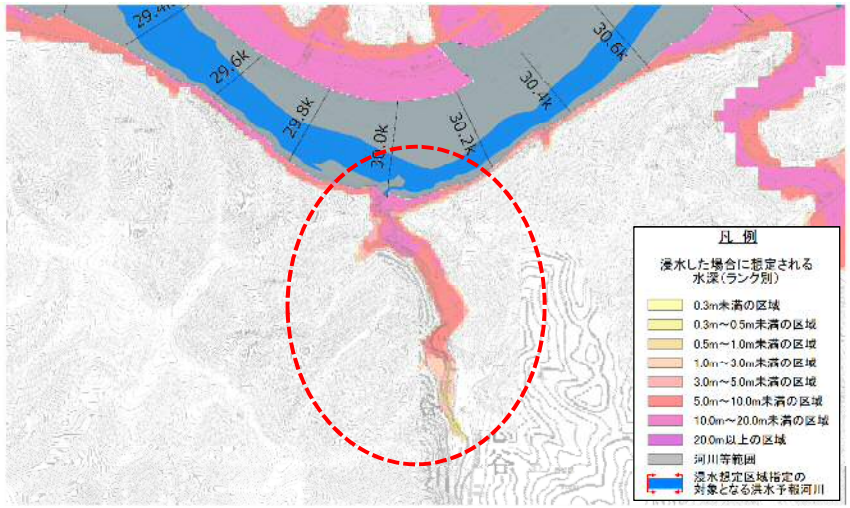

江の川水系洪水浸水想定区域【想定最大規模2/6】

別紙

国土交通省

【③邑智郡川本町日向地区】

江の川水系江の川洪水浸水想定区域図
（平成28年6月14日公表）

現行

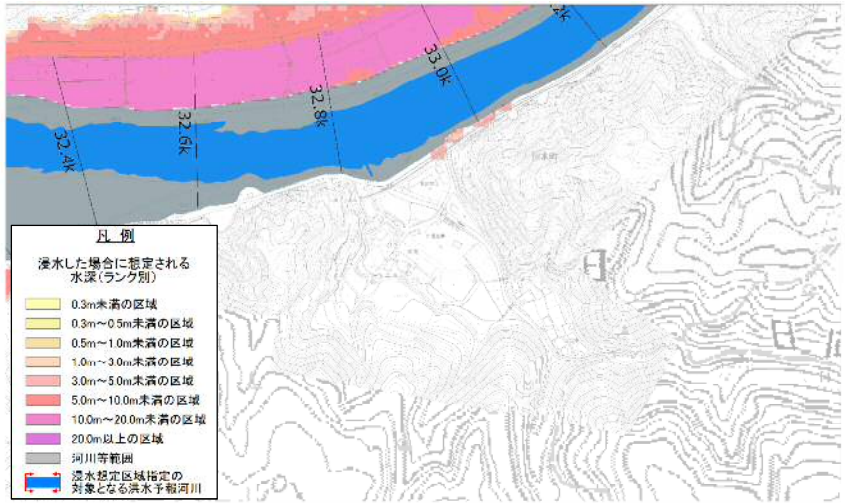

江の川水系江の川洪水浸水想定区域図

見直し後

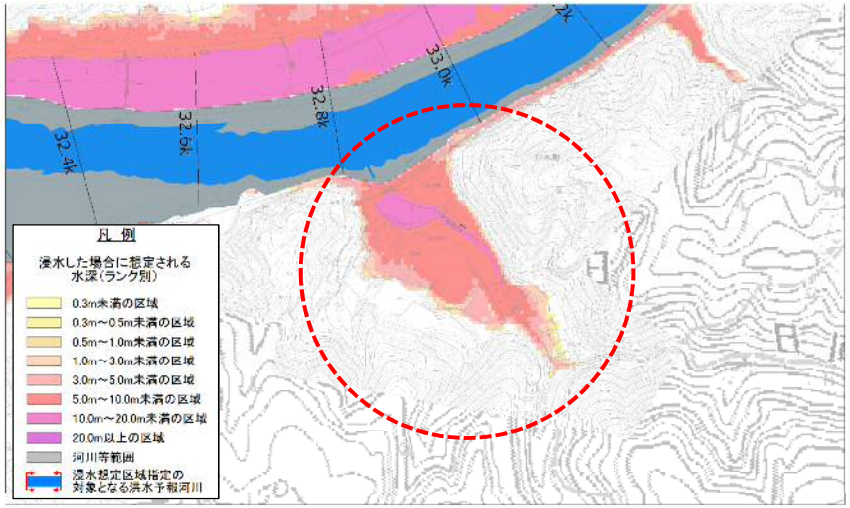

【④邑智郡美郷町上野地区】

江の川水系江の川洪水浸水想定区域図
（平成28年6月14日公表）

現行

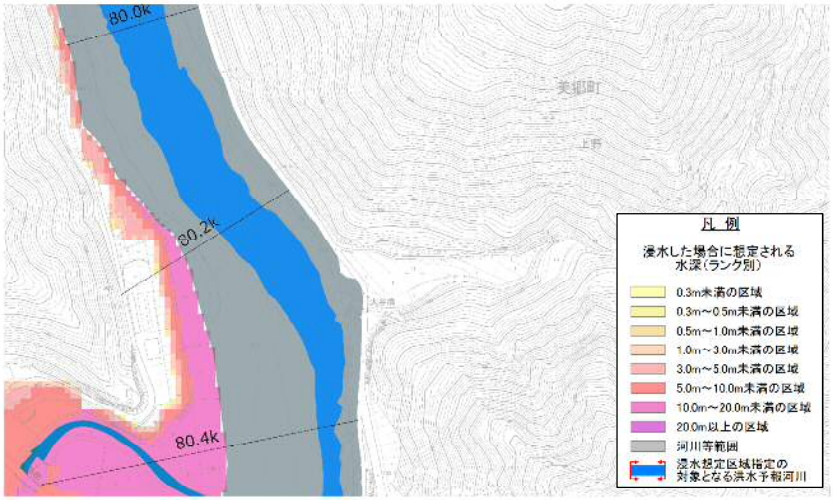

江の川水系江の川洪水浸水想定区域図

見直し後

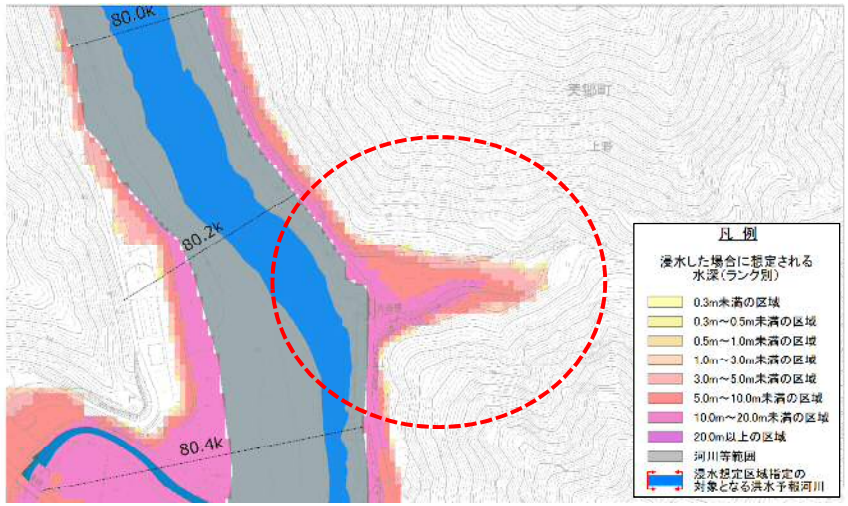

江の川水系洪水浸水想定区域【想定最大規模3/6】

別紙

国土交通省

【⑤邑智郡邑南町下瀬地区】

江の川水系江の川洪水浸水想定区域図
（平成28年6月14日公表）

現行

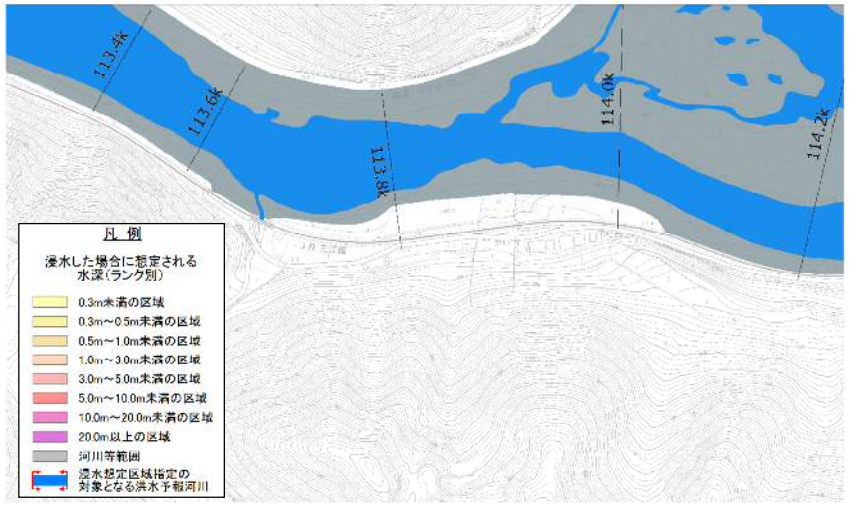

江の川水系江の川洪水浸水想定区域図

見直し後

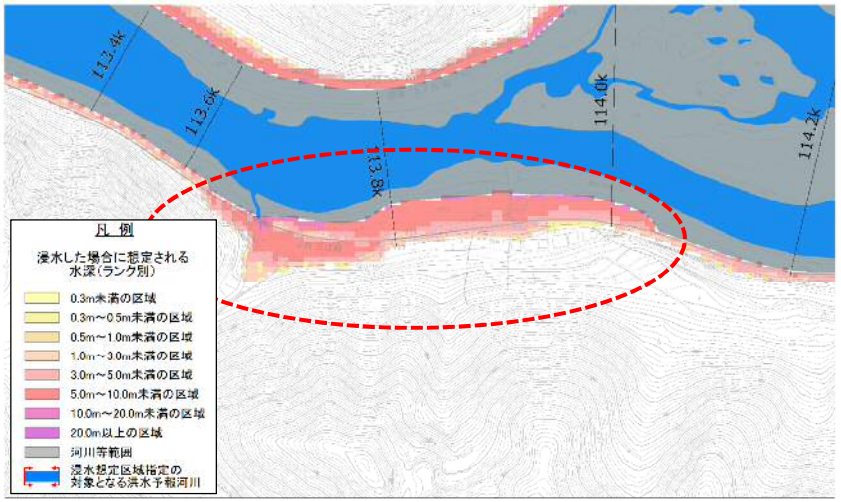

【⑥邑智郡邑南町江平地区】

江の川水系江の川洪水浸水想定区域図
（平成28年6月14日公表）

現行

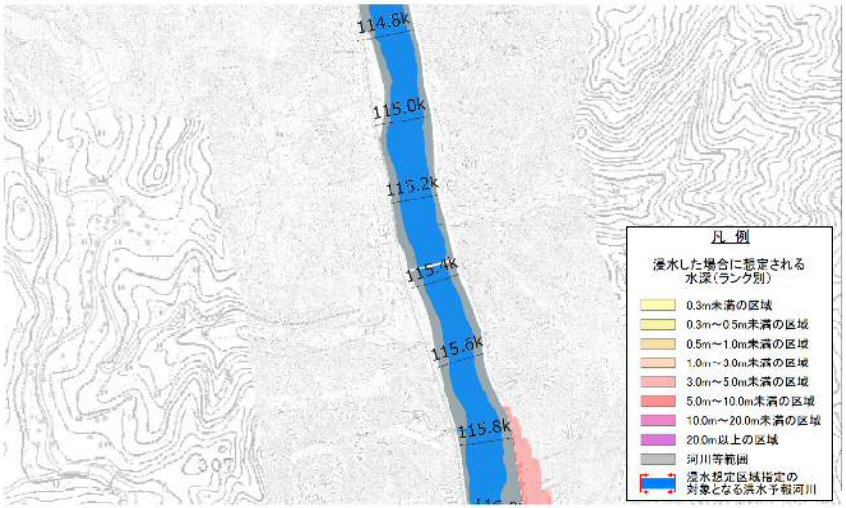

江の川水系江の川洪水浸水想定区域図

見直し後

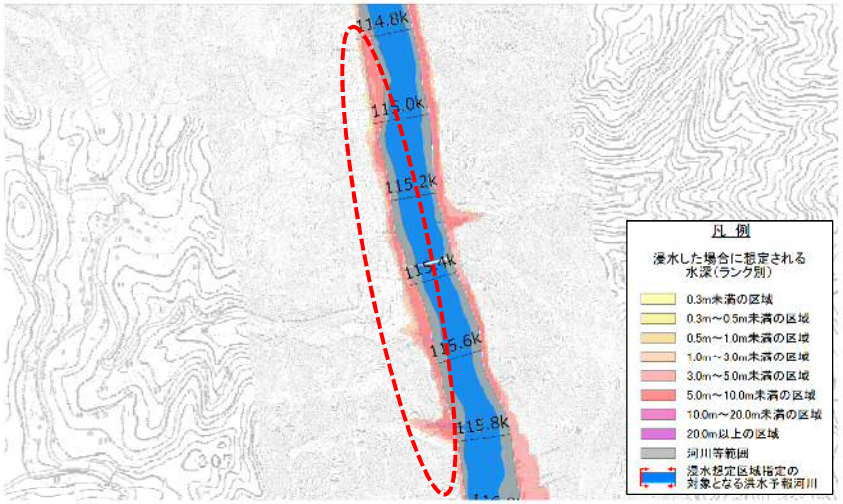

江の川水系洪水浸水想定区域【想定最大規模4/6】

別紙

国土交通省

【⑦三次市作木町丹渡地区】

江の川水系江の川洪水浸水想定区域図
（平成28年6月14日公表）

現行

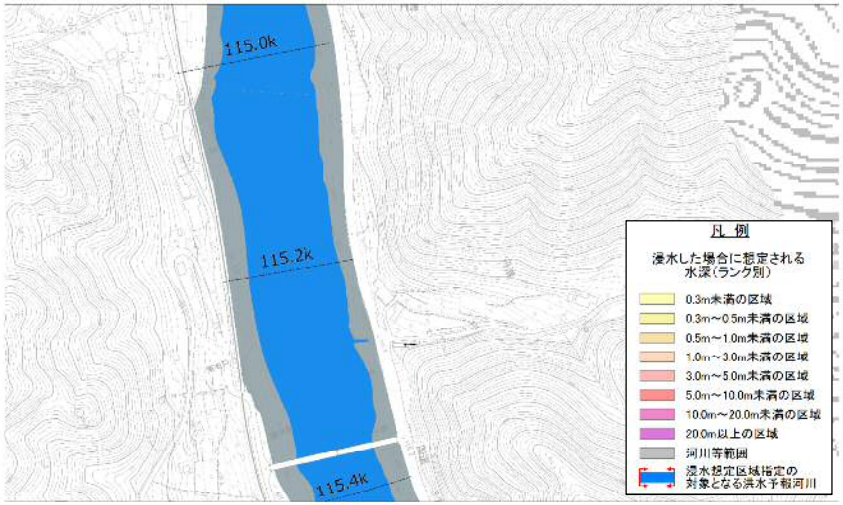

江の川水系江の川洪水浸水想定区域図

見直し後

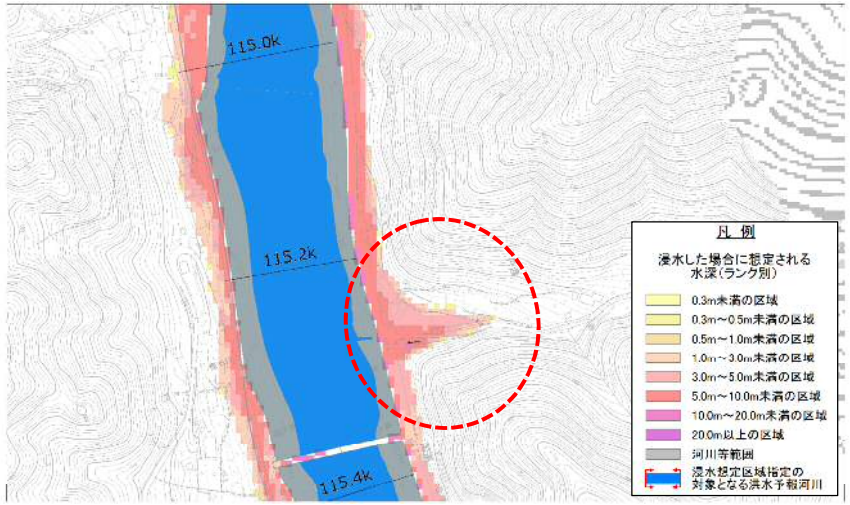

【⑧三次市作木町芝坂地区】

江の川水系江の川洪水浸水想定区域図
（平成28年6月14日公表）

現行

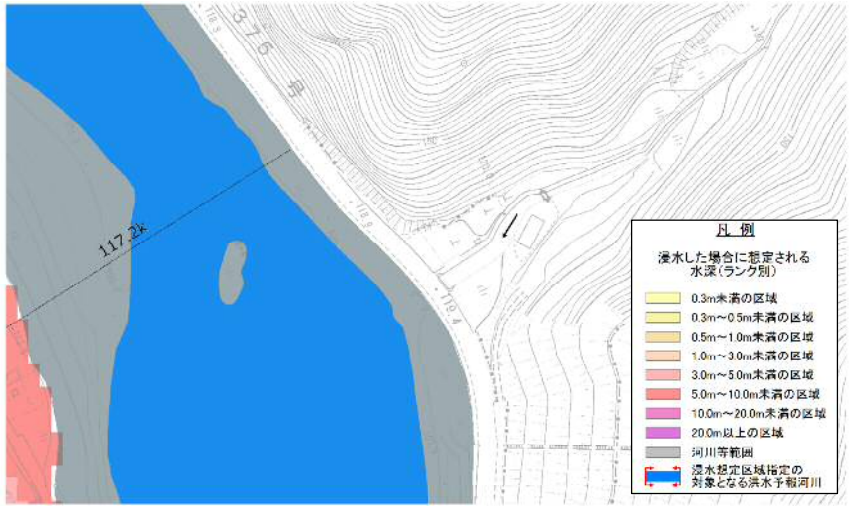

江の川水系江の川洪水浸水想定区域図

見直し後

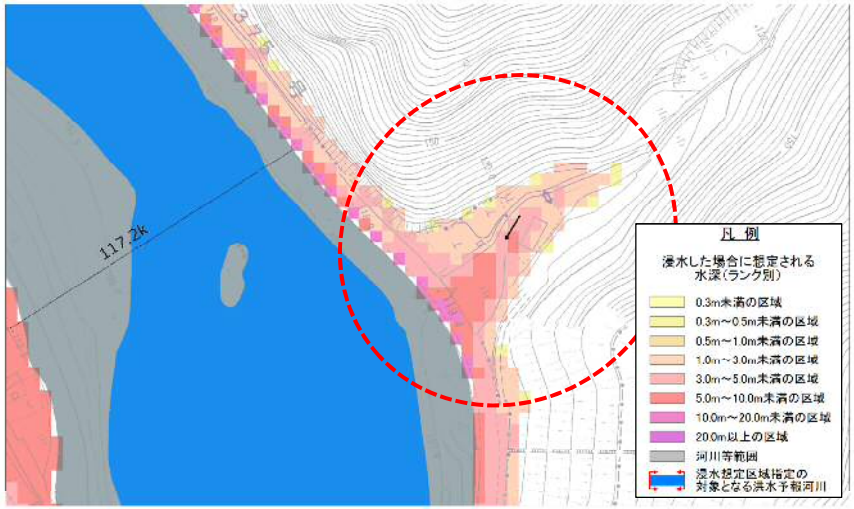

江の川水系洪水浸水想定区域【想定最大規模5/6】

別紙

国土交通省

【⑨三次市作木町坪木地区】

江の川水系江の川洪水浸水想定区域図
（平成28年6月14日公表）

現行

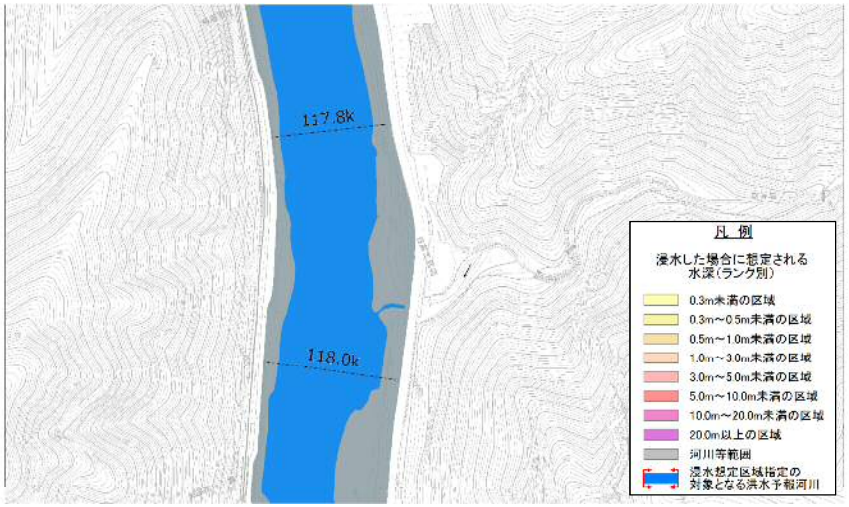

江の川水系江の川洪水浸水想定区域図

見直し後

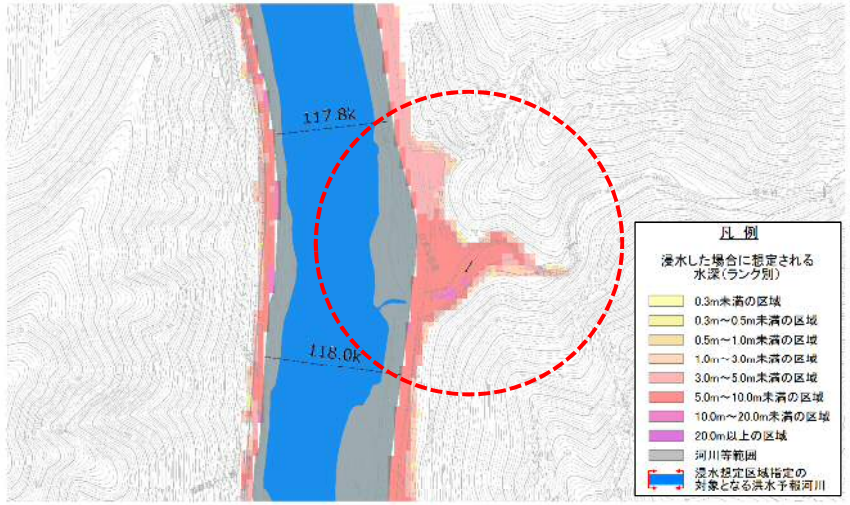

【⑩安芸高田市高宮町川根地区】

江の川水系江の川洪水浸水想定区域図
（平成28年6月14日公表）

現行

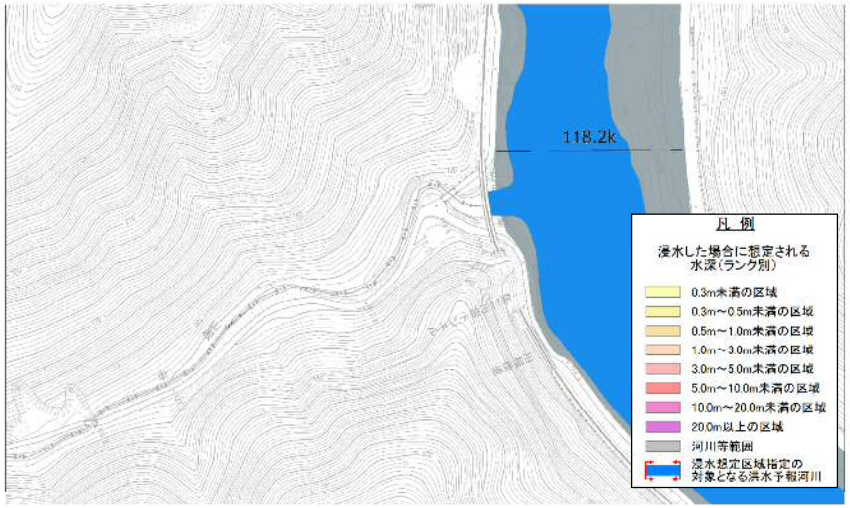

江の川水系江の川洪水浸水想定区域図

見直し後

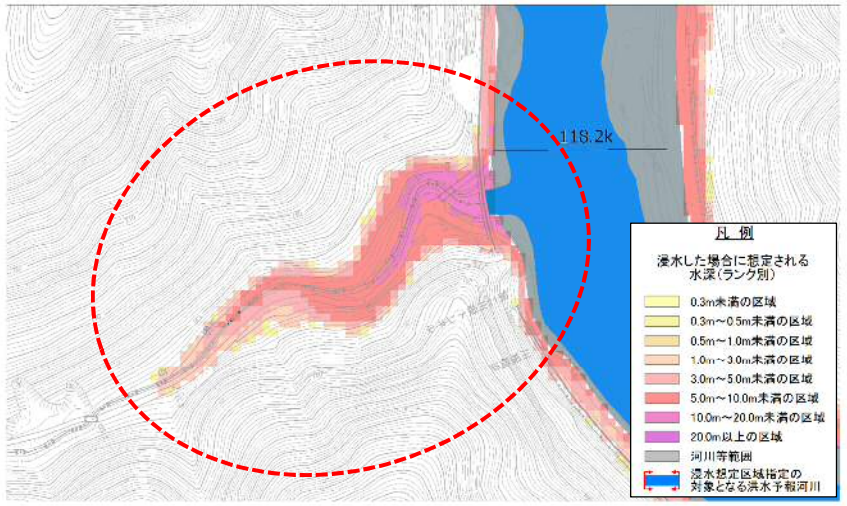

江の川水系洪水浸水想定区域【想定最大規模6/6】

別紙

国土交通省

【⑪安芸高田市吉田町川本地区】

江の川水系江の川洪水浸水想定区域図
（平成28年6月14日公表）

現行

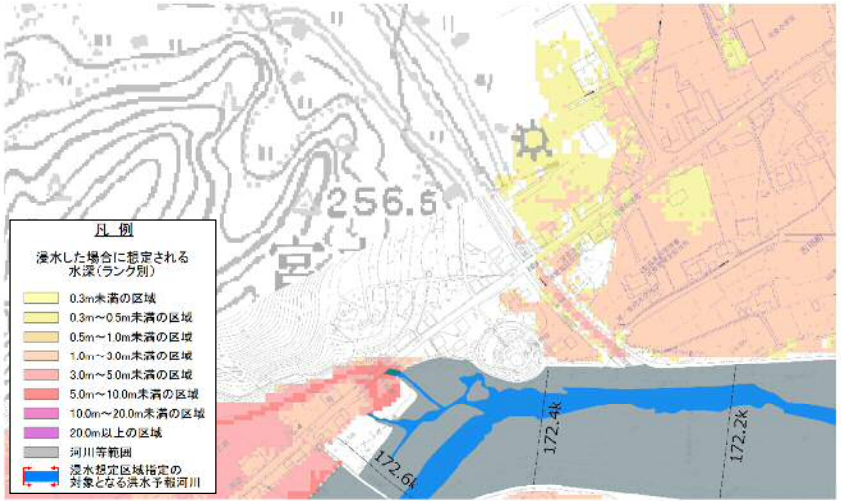

江の川水系江の川洪水浸水想定区域図

見直し後

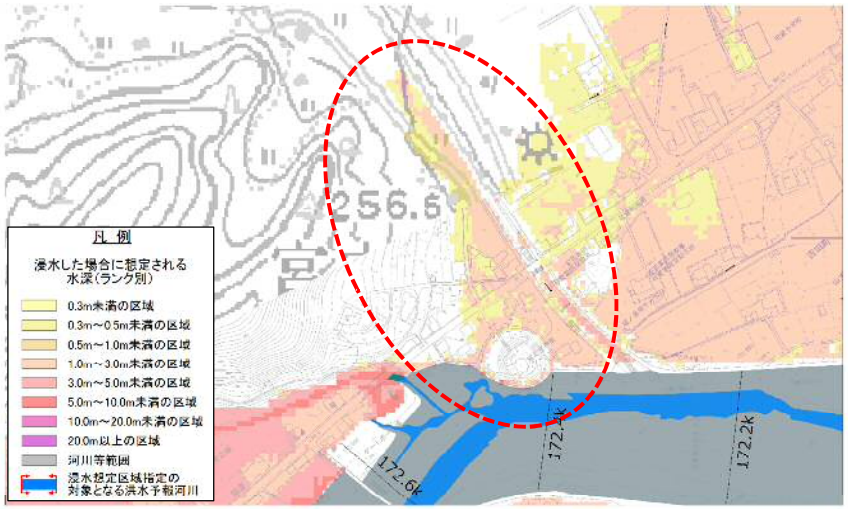

江の川水系洪水浸水想定区域【計画規模1/6】

別紙

国土交通省

【①江津市松川地区】

江の川水系江の川洪水浸水想定区域図
（平成28年6月14日公表）

現行

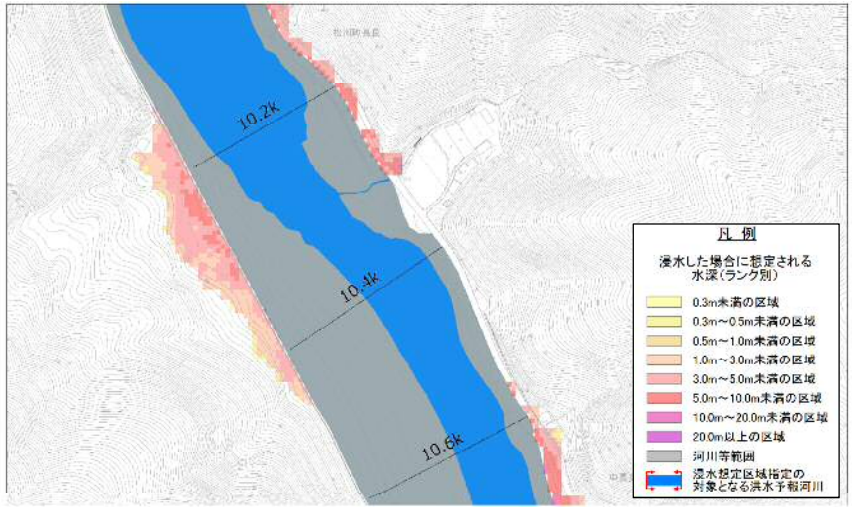

江の川水系江の川洪水浸水想定区域図

見直し後

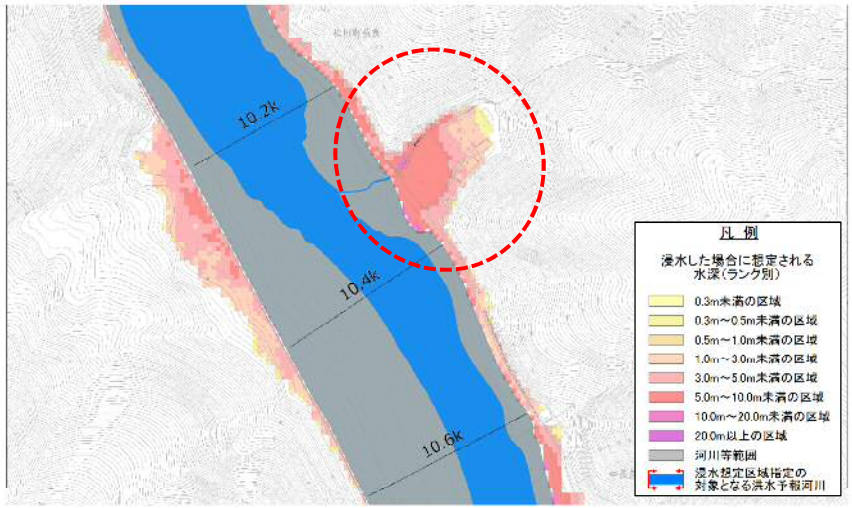

【②邑智郡川本町志谷地区】

江の川水系江の川洪水浸水想定区域図
（平成28年6月14日公表）

現行

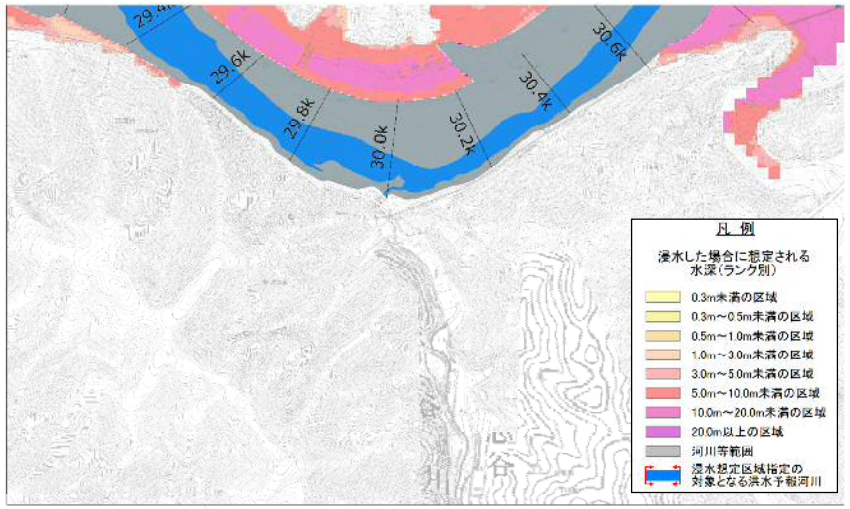

江の川水系江の川洪水浸水想定区域図

見直し後

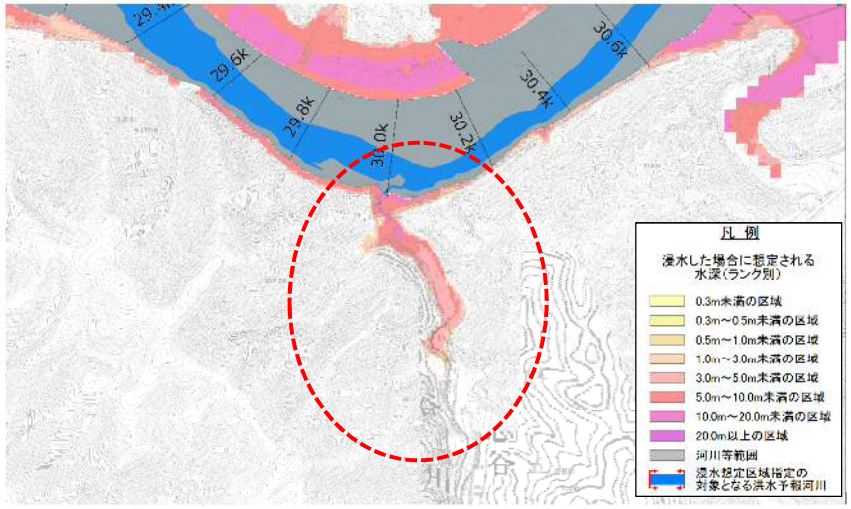

江の川水系洪水浸水想定区域【計画規模2/6】

別紙

国土交通省

【③邑智郡川本町日向地区】

江の川水系江の川洪水浸水想定区域図
（平成28年6月14日公表）

現行

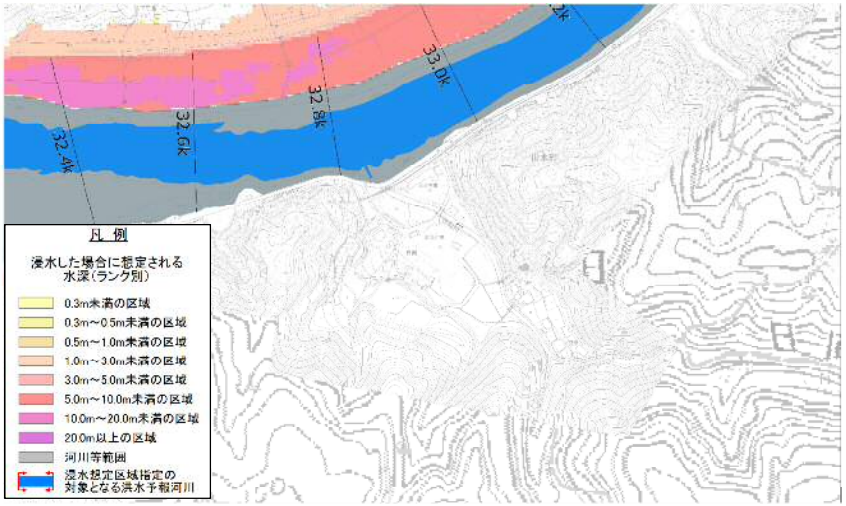

江の川水系江の川洪水浸水想定区域図

見直し後

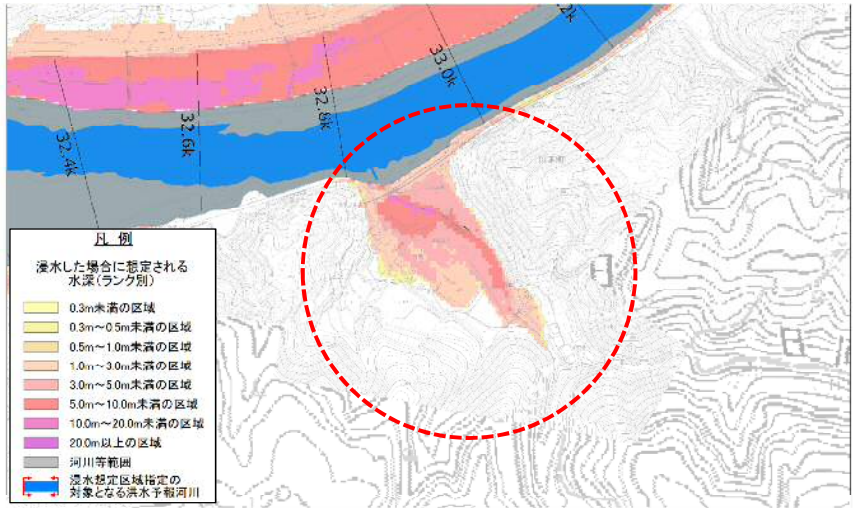

【④邑智郡美郷町上野地区】

江の川水系江の川洪水浸水想定区域図
（平成28年6月14日公表）

現行

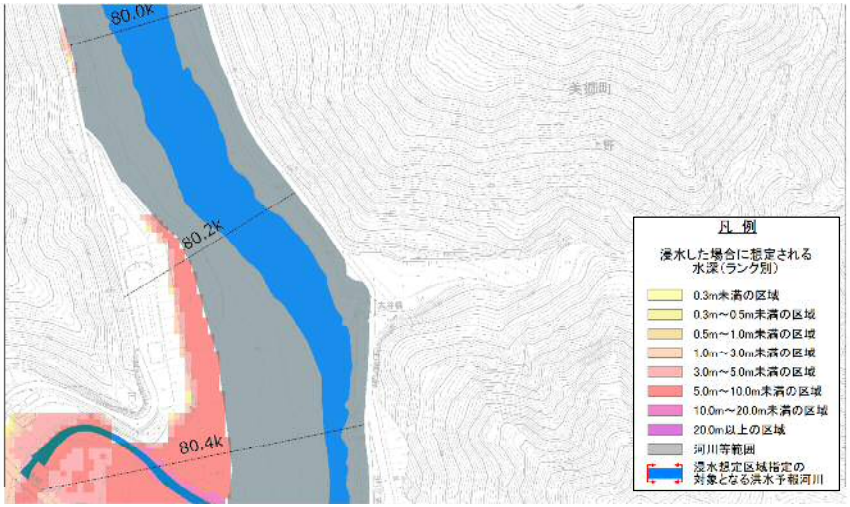

江の川水系江の川洪水浸水想定区域図

見直し後

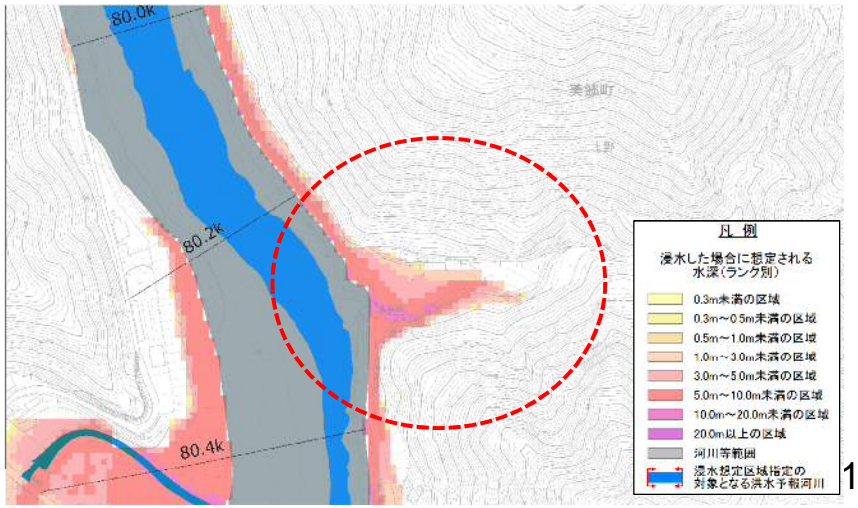

江の川水系洪水浸水想定区域【計画規模3/6】

別紙

国土交通省

【⑤邑智郡邑南町下瀬地区】

江の川水系江の川洪水浸水想定区域図
（平成28年6月14日公表）

現行

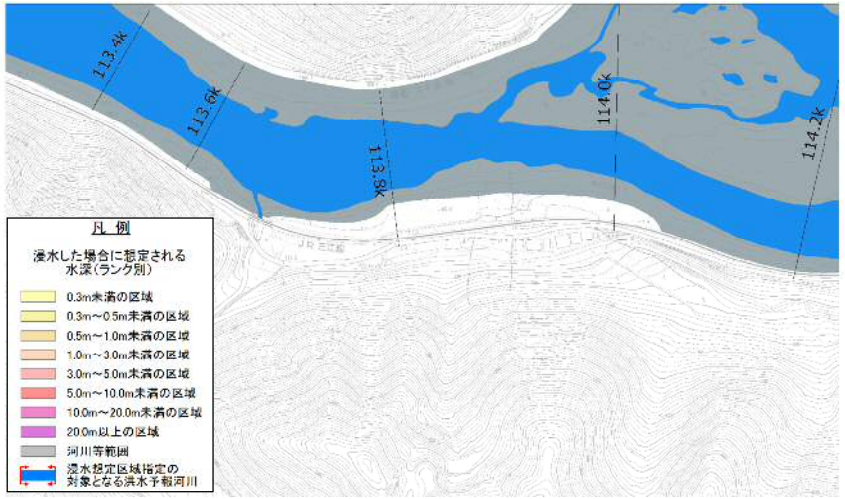

江の川水系江の川洪水浸水想定区域図

見直し後

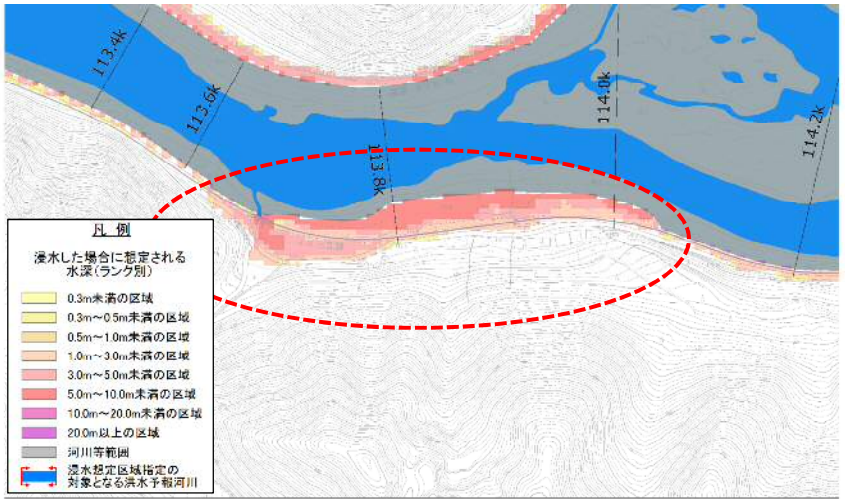

【⑥邑智郡邑南町江平地区】

江の川水系江の川洪水浸水想定区域図
（平成28年6月14日公表）

現行

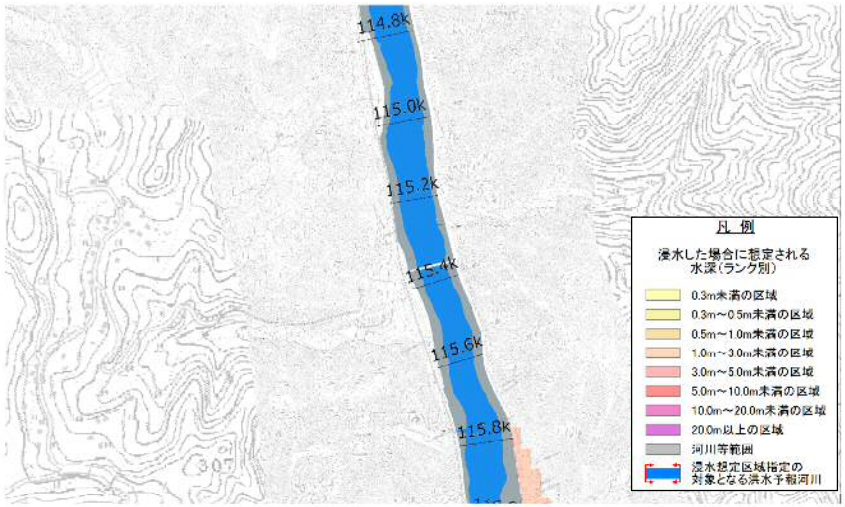

江の川水系江の川洪水浸水想定区域図

見直し後

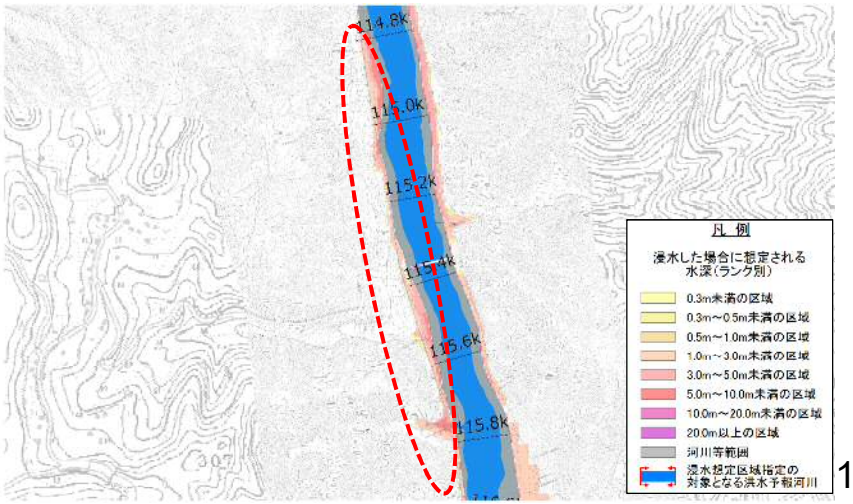

江の川水系洪水浸水想定区域【計画規模4/6】

別紙

国土交通省

【⑦三次市作木町丹渡地区】

江の川水系江の川洪水浸水想定区域図
（平成28年6月14日公表）

現行

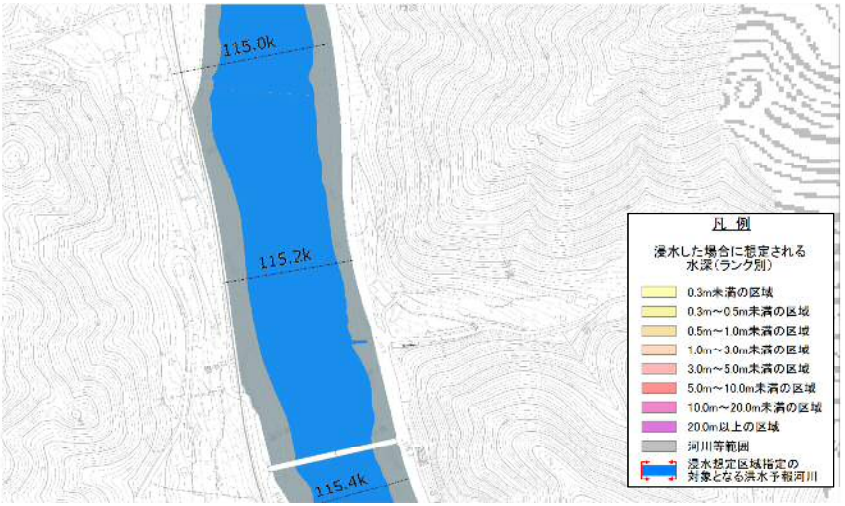

江の川水系江の川洪水浸水想定区域図

見直し後

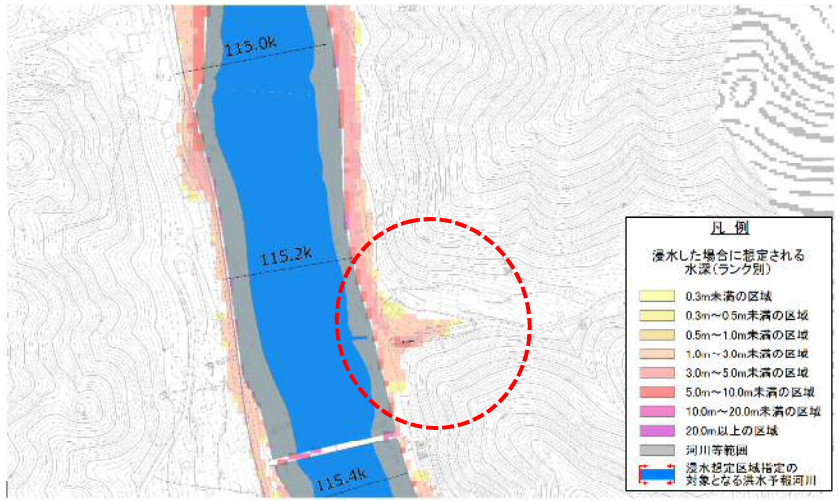

【⑧三次市作木町芝坂地区】

江の川水系江の川洪水浸水想定区域図
（平成28年6月14日公表）

現行

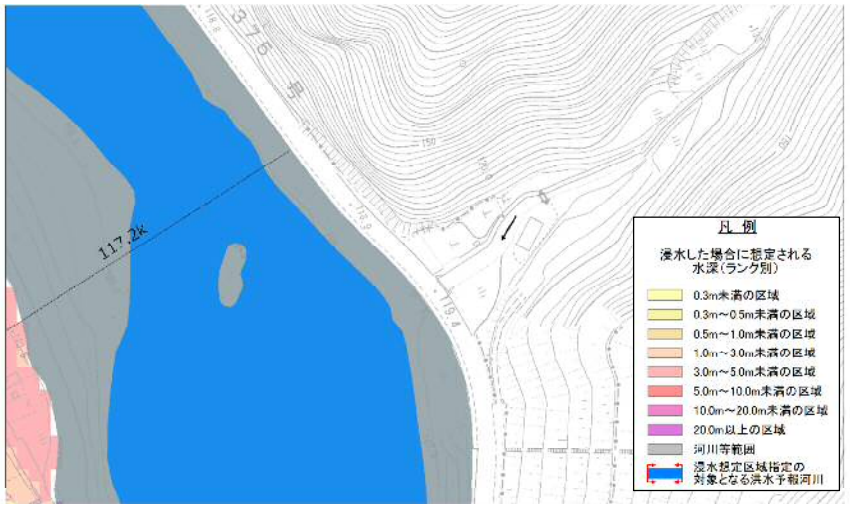

江の川水系江の川洪水浸水想定区域図

見直し後

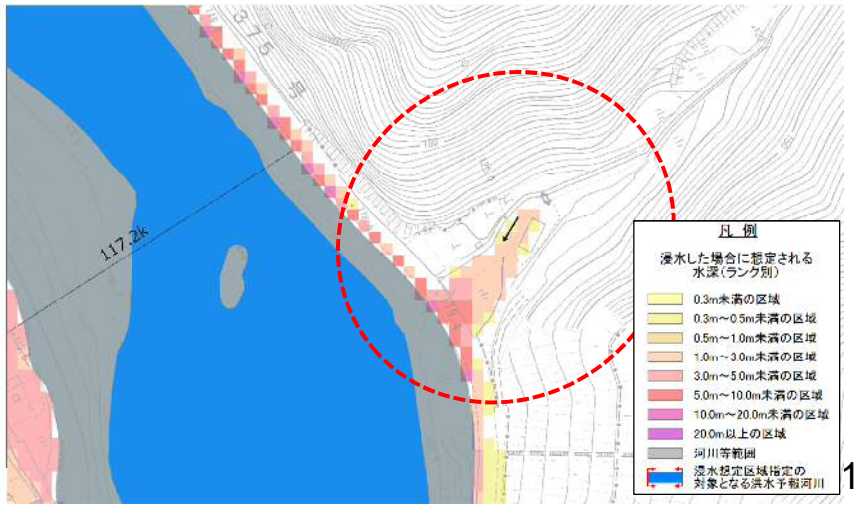

江の川水系洪水浸水想定区域【計画規模5/6】

別紙

国土交通省

【⑨三次市作木町坪木地区】

江の川水系江の川洪水浸水想定区域図
（平成28年6月14日公表）

現行

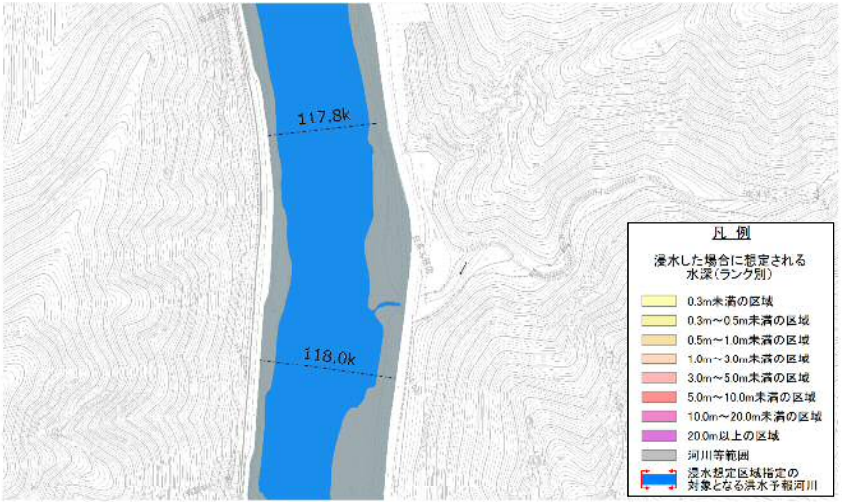

江の川水系江の川洪水浸水想定区域図

見直し後

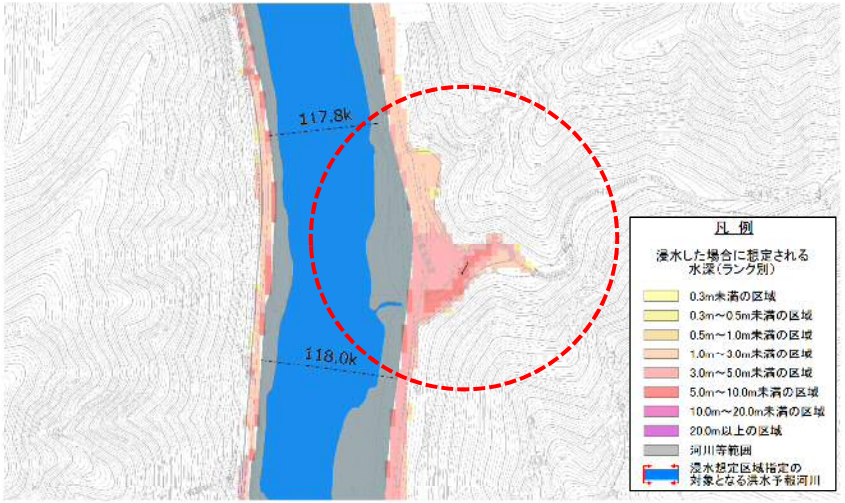

【⑩安芸高田市高宮町川根地区】

江の川水系江の川洪水浸水想定区域図
（平成28年6月14日公表）

現行

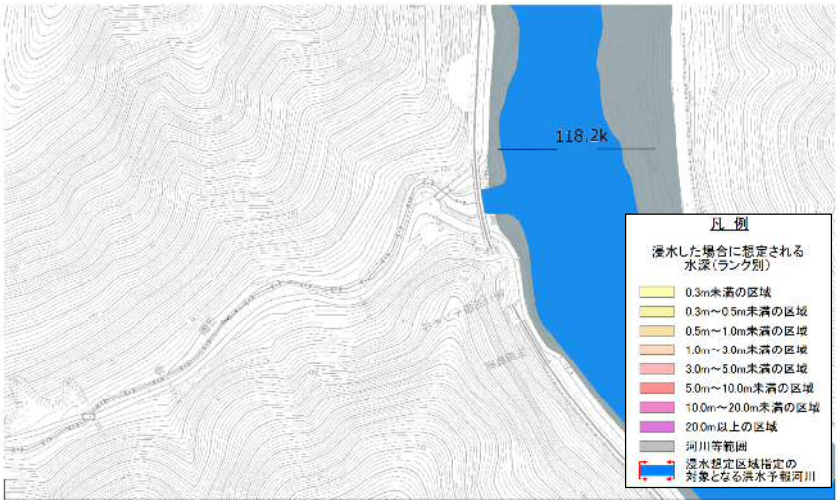

江の川水系江の川洪水浸水想定区域図

見直し後

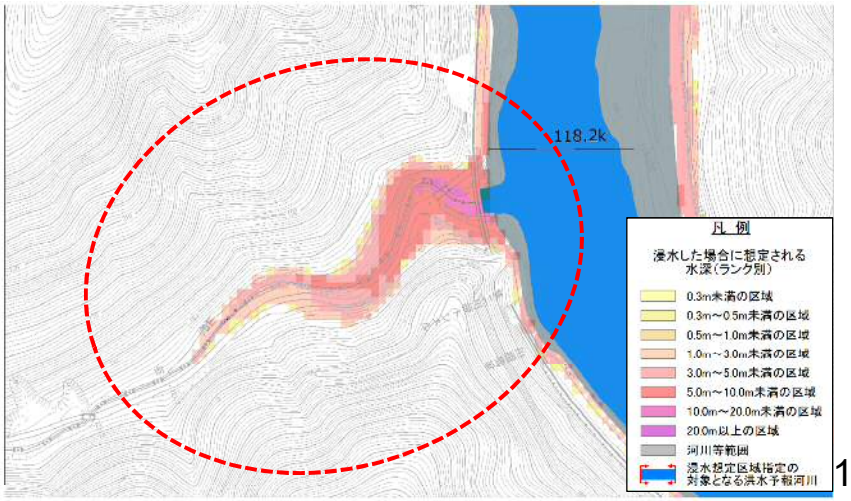

江の川水系洪水浸水想定区域【計画規模6/6】

別紙

国土交通省

【⑪安芸高田市吉田町川本地区】

江の川水系江の川洪水浸水想定区域図
（平成28年6月14日公表）

現行

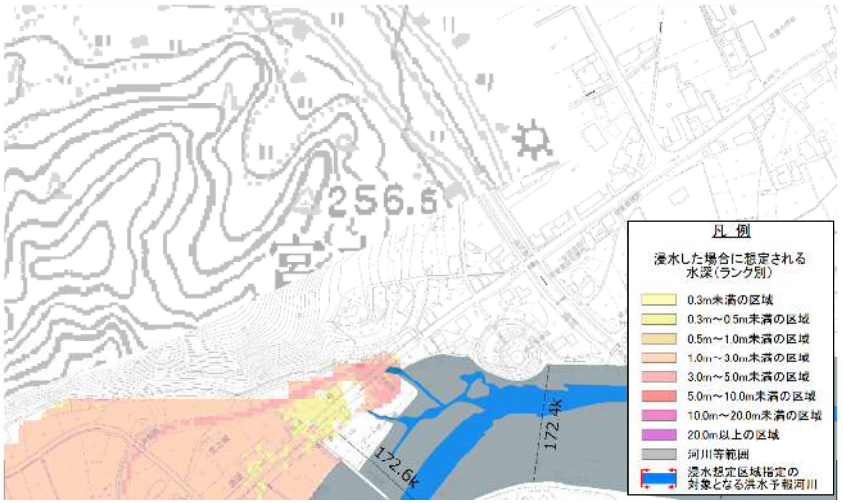

江の川水系江の川洪水浸水想定区域図

見直し後

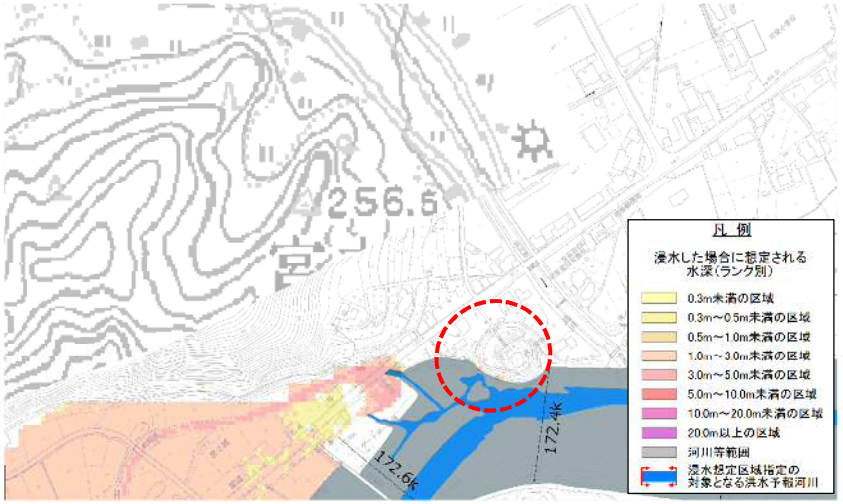

江の川水系洪水浸水想定区域【浸水継続時間1/6】

別紙

国土交通省

【①江津市松川地区】

江の川水系江の川洪水浸水想定区域図
（平成28年6月14日公表）

現行

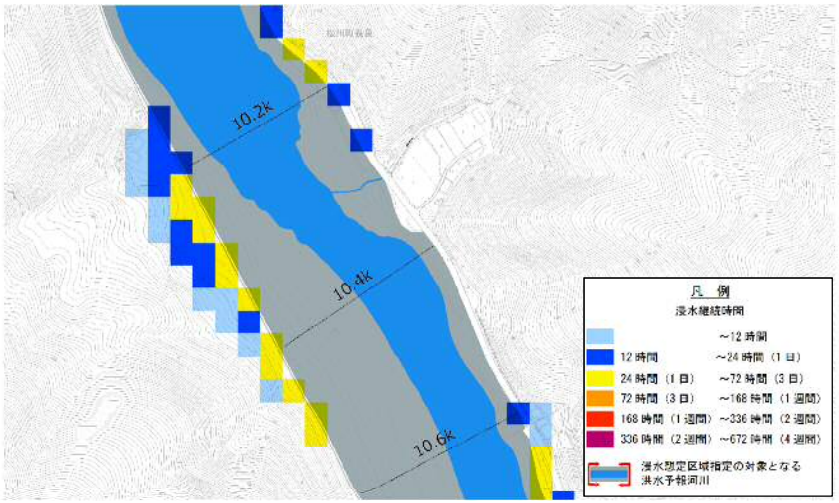

江の川水系江の川洪水浸水想定区域図

見直し後

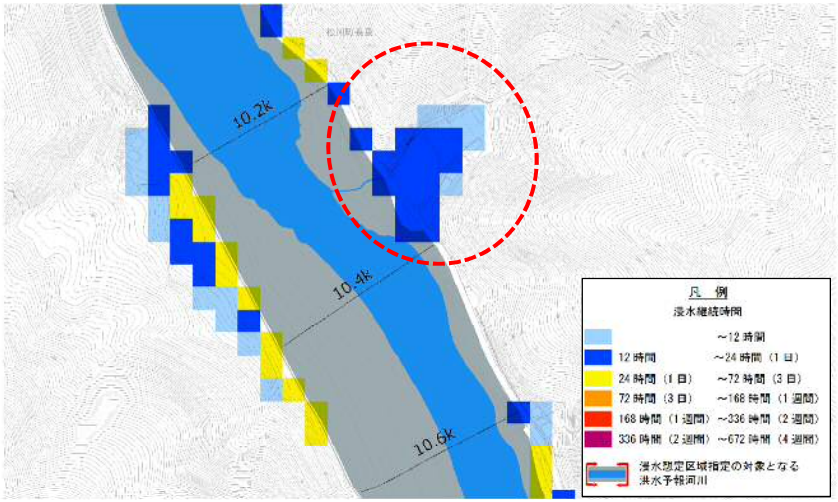

【②邑智郡川本町志谷地区】

江の川水系江の川洪水浸水想定区域図
（平成28年6月14日公表）

現行

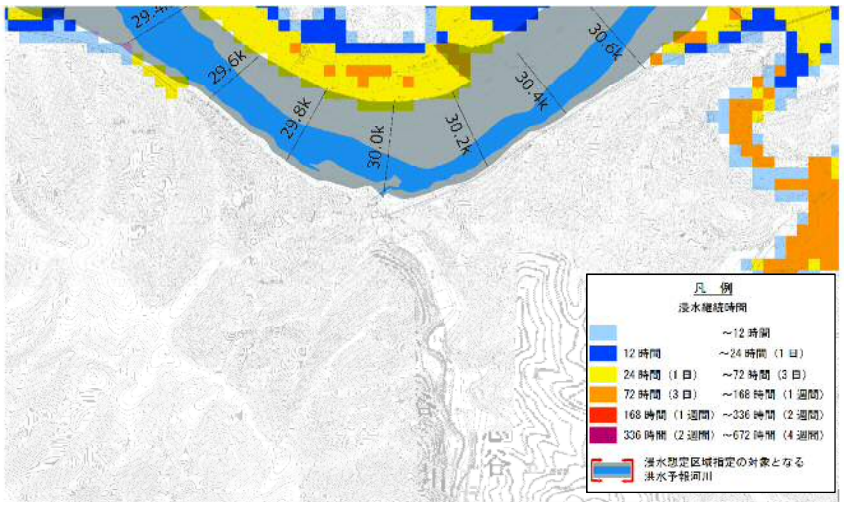

江の川水系江の川洪水浸水想定区域図

見直し後

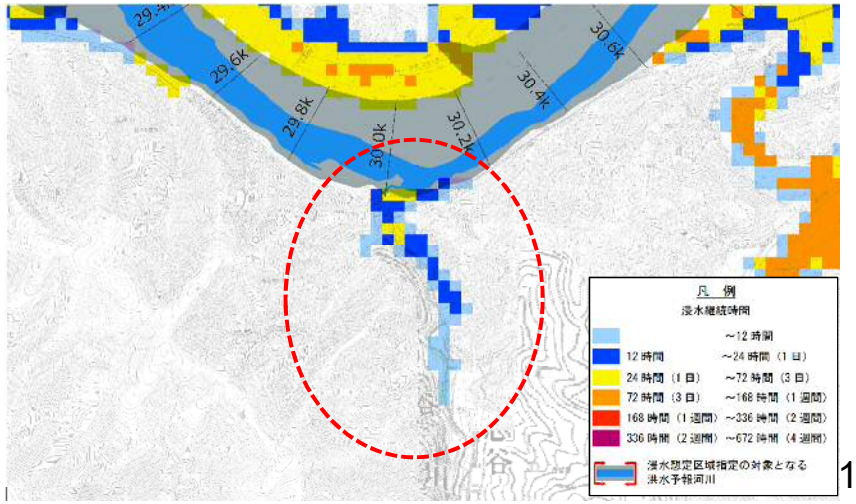

江の川水系洪水浸水想定区域【浸水継続時間2/6】

別紙

国土交通省

【③邑智郡川本町日向地区】

江の川水系江の川洪水浸水想定区域図
（平成28年6月14日公表）

現行

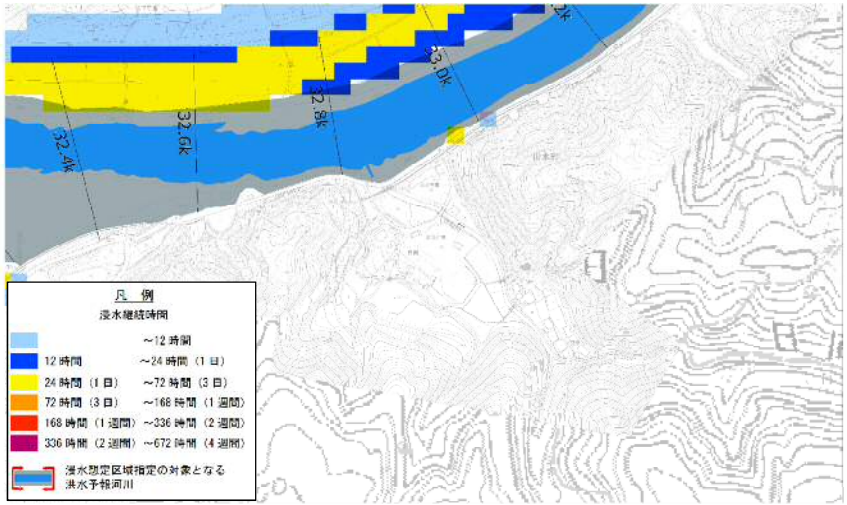

江の川水系江の川洪水浸水想定区域図

見直し後

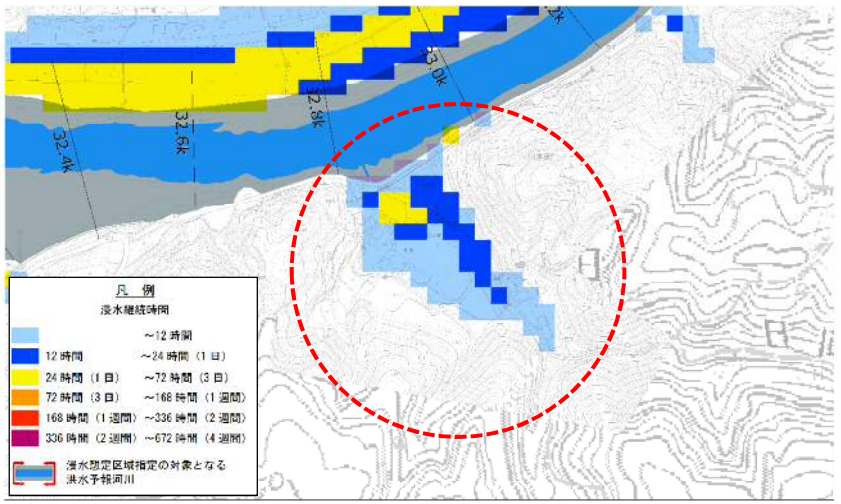

【④邑智郡美郷町上野地区】

江の川水系江の川洪水浸水想定区域図
（平成28年6月14日公表）

現行

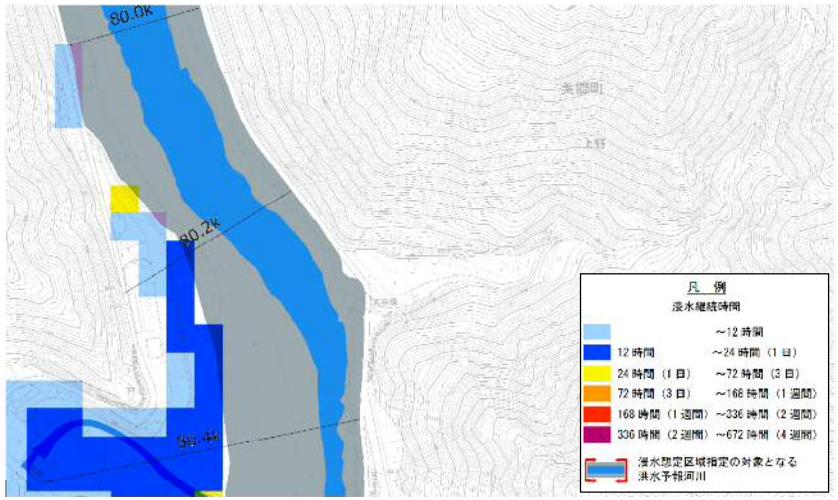

江の川水系江の川洪水浸水想定区域図

見直し後

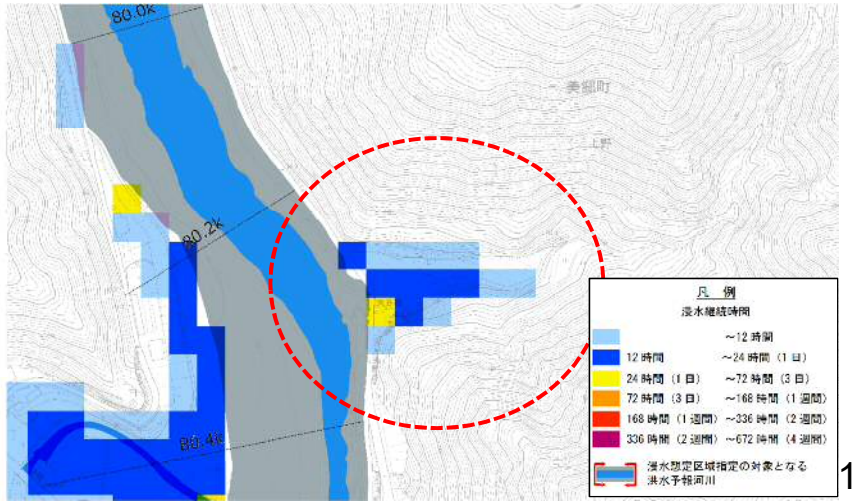

江の川水系洪水浸水想定区域【浸水継続時間3/6】

別紙

国土交通省

【⑤邑智郡邑南町下瀬地区】

江の川水系江の川洪水浸水想定区域図
（平成28年6月14日公表）

現行

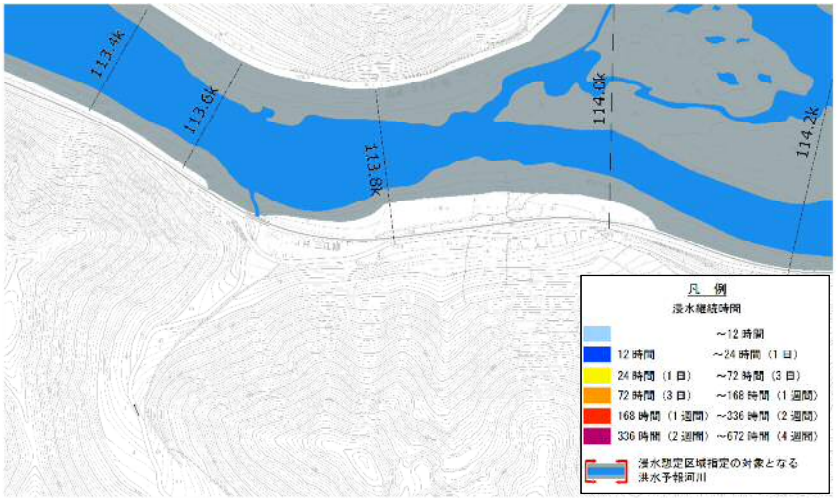

江の川水系江の川洪水浸水想定区域図

見直し後

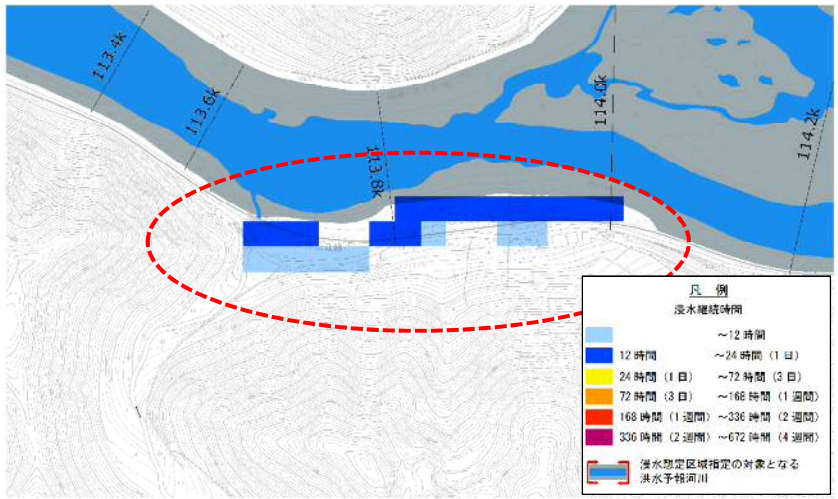

【⑥邑智郡邑南町江平地区】

江の川水系江の川洪水浸水想定区域図
（平成28年6月14日公表）

現行

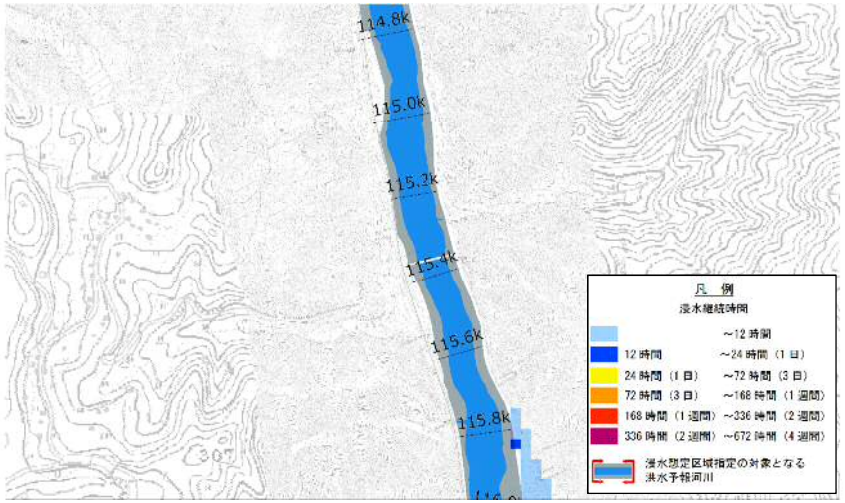

江の川水系江の川洪水浸水想定区域図

見直し後

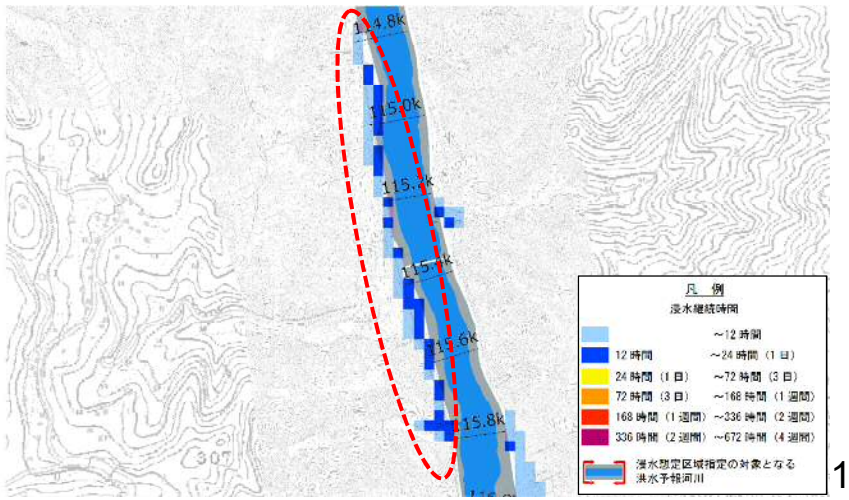

江の川水系洪水浸水想定区域【浸水継続時間4/6】

別紙

国土交通省

【⑦三次市作木町丹渡地区】

江の川水系江の川洪水浸水想定区域図
（平成28年6月14日公表）

現行

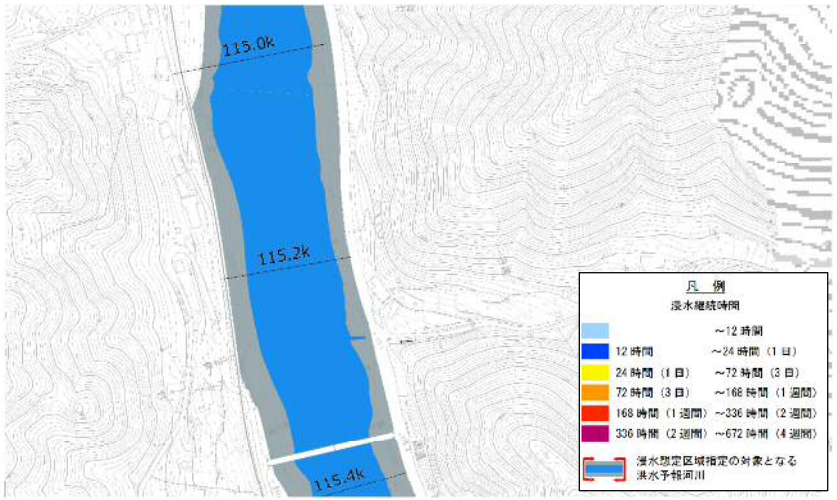

江の川水系江の川洪水浸水想定区域図

見直し後

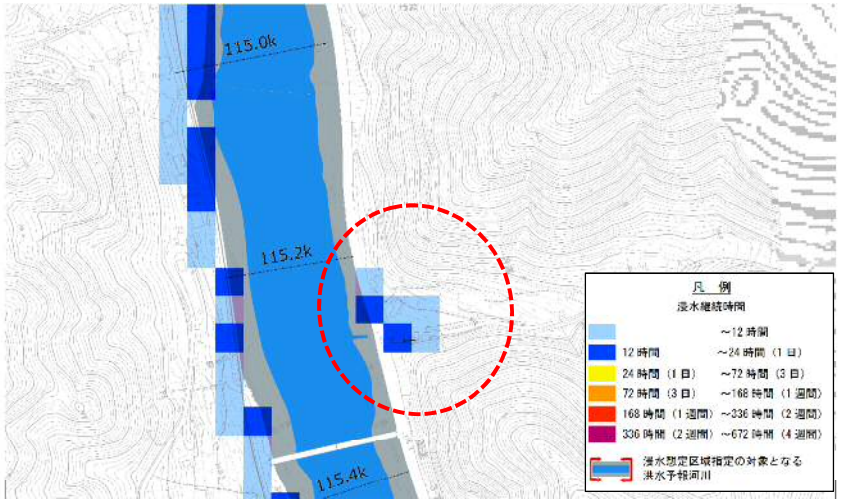

【⑧三次市作木町芝坂地区】

江の川水系江の川洪水浸水想定区域図
（平成28年6月14日公表）

現行

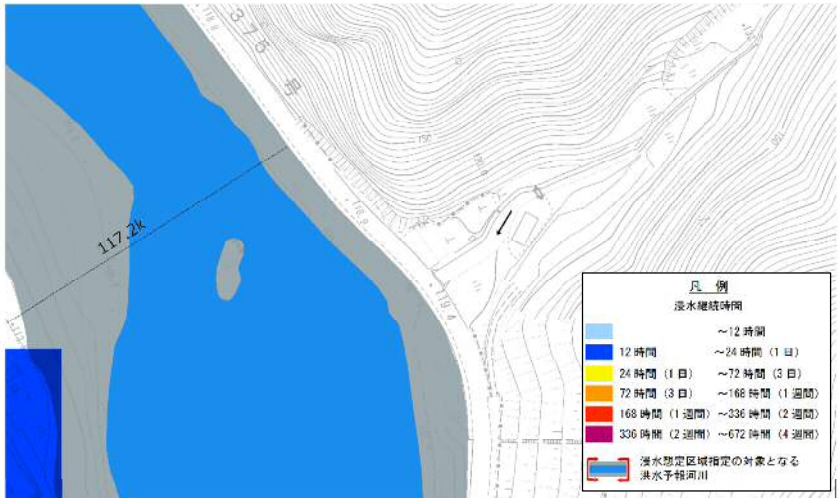

江の川水系江の川洪水浸水想定区域図

見直し後

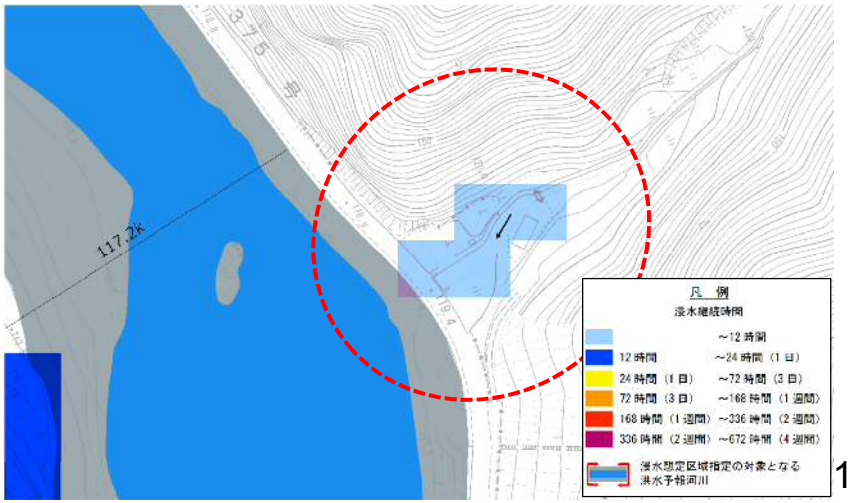

江の川水系洪水浸水想定区域【浸水継続時間5/6】

別紙

国土交通省

【⑨三次市作木町坪木地区】

江の川水系江の川洪水浸水想定区域図
（平成28年6月14日公表）

現行

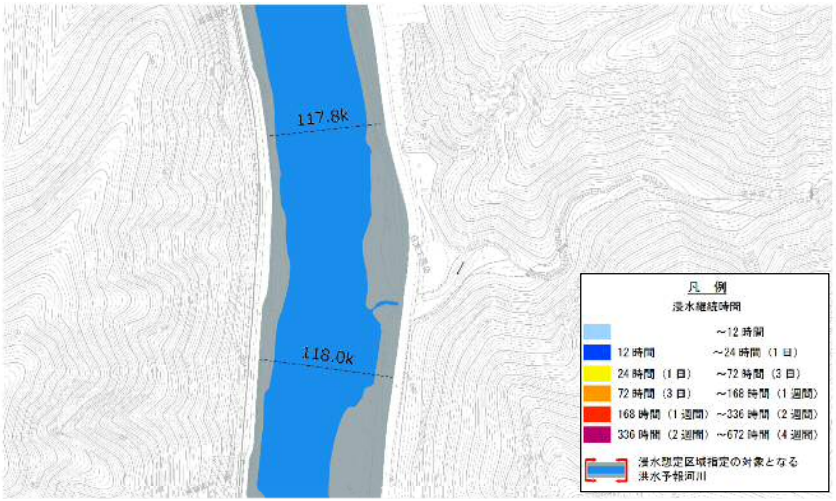

江の川水系江の川洪水浸水想定区域図

見直し後

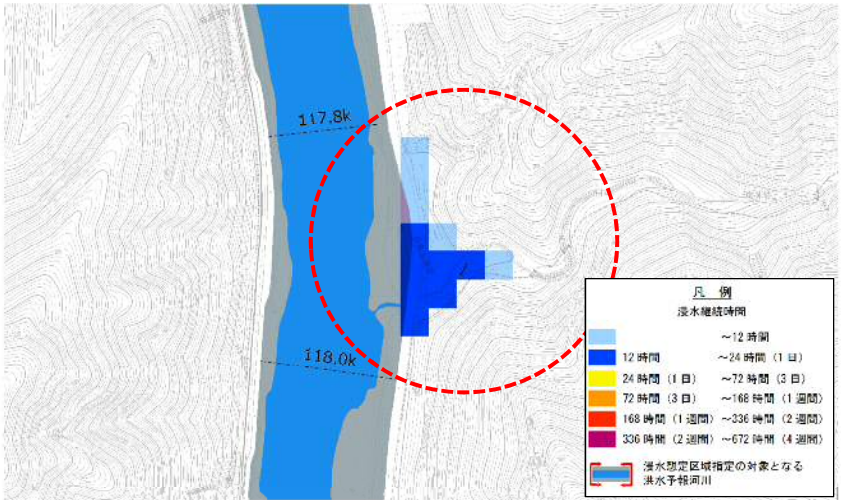

【⑩安芸高田市高宮町川根地区】

江の川水系江の川洪水浸水想定区域図
（平成28年6月14日公表）

現行

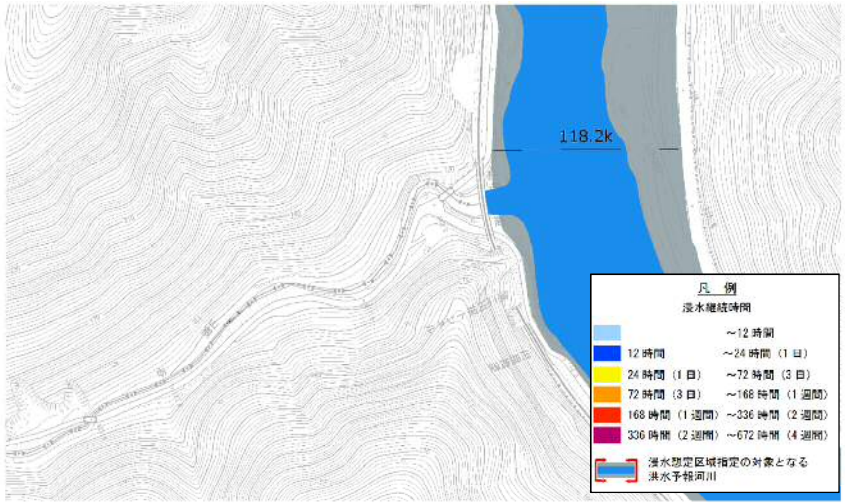

江の川水系江の川洪水浸水想定区域図

見直し後

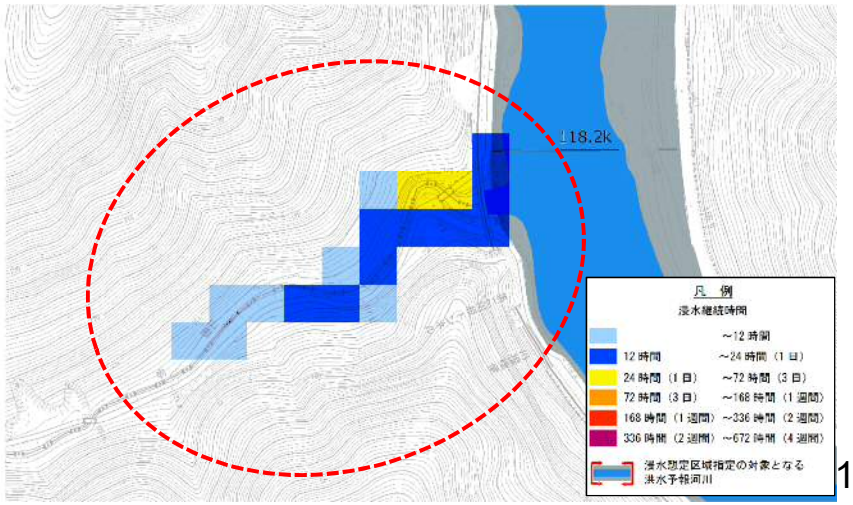

江の川水系洪水浸水想定区域【浸水継続時間6/6】

別紙

国土交通省

【⑪安芸高田市吉田町川本地区】

江の川水系江の川洪水浸水想定区域図
（平成28年6月14日公表）

現行

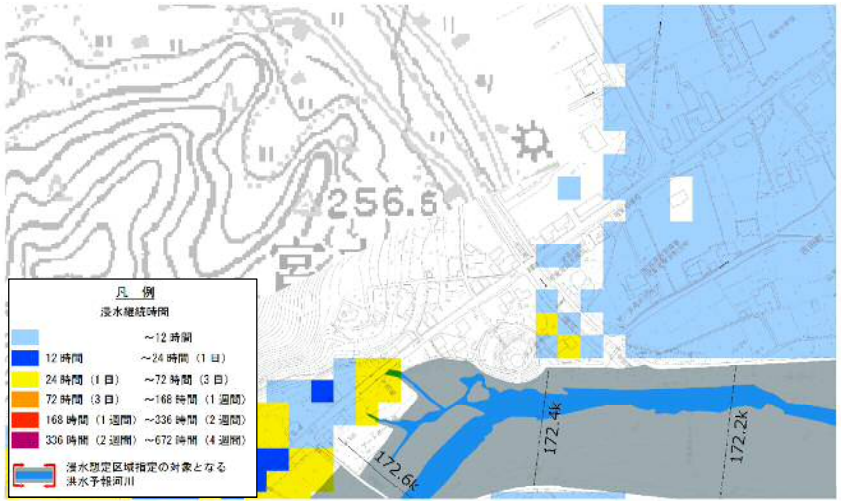

江の川水系江の川洪水浸水想定区域図

見直し後

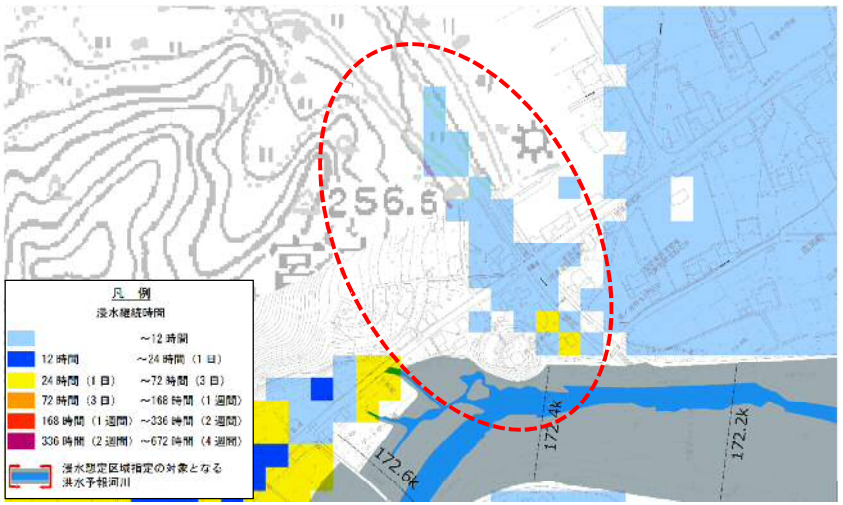

江の川水系洪水浸水想定区域【家屋倒壊等氾濫想定区域(河岸侵食)1/6】

別紙

国土交通省

【①江津市松川地区】

江の川水系江の川洪水浸水想定区域図
（平成28年6月14日公表）

現行

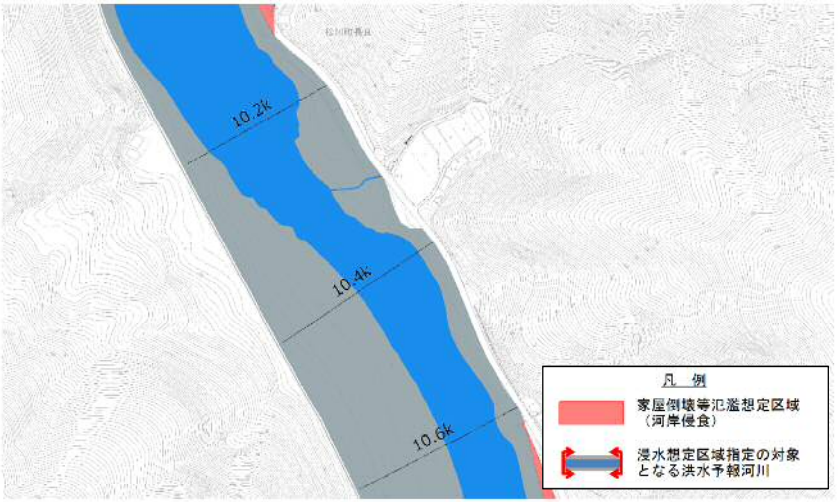

江の川水系江の川洪水浸水想定区域図

見直し後

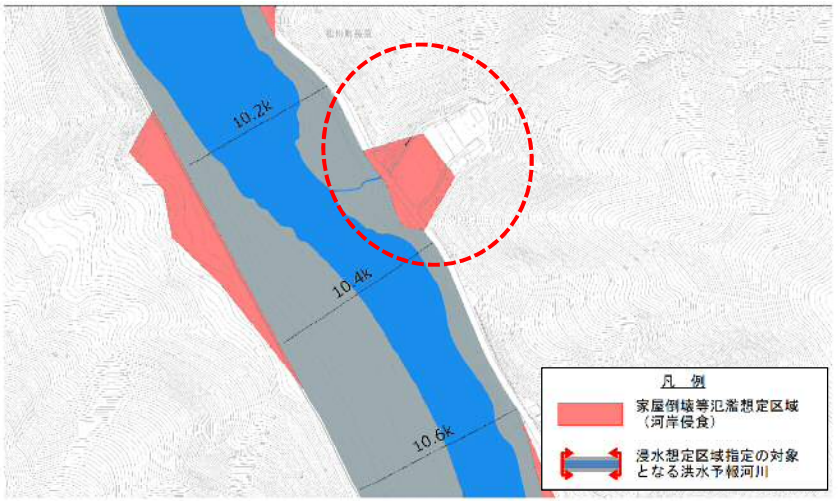

【②邑智郡川本町志谷地区】

江の川水系江の川洪水浸水想定区域図
（平成28年6月14日公表）

現行

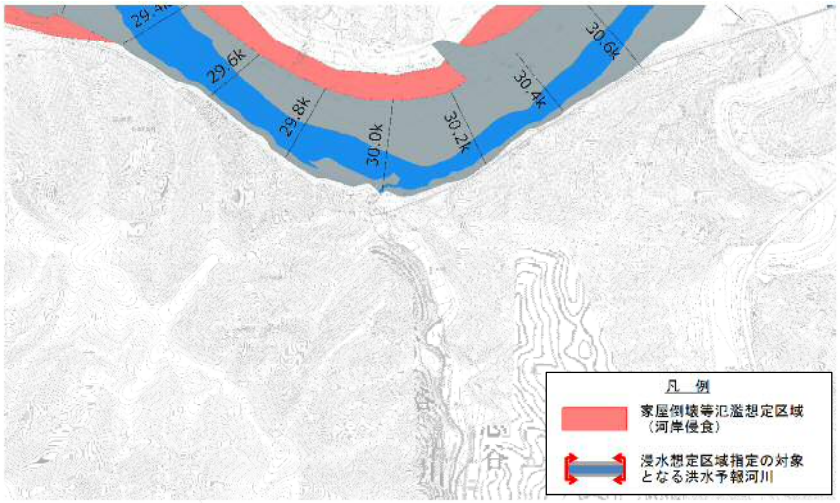

江の川水系江の川洪水浸水想定区域図

見直し後

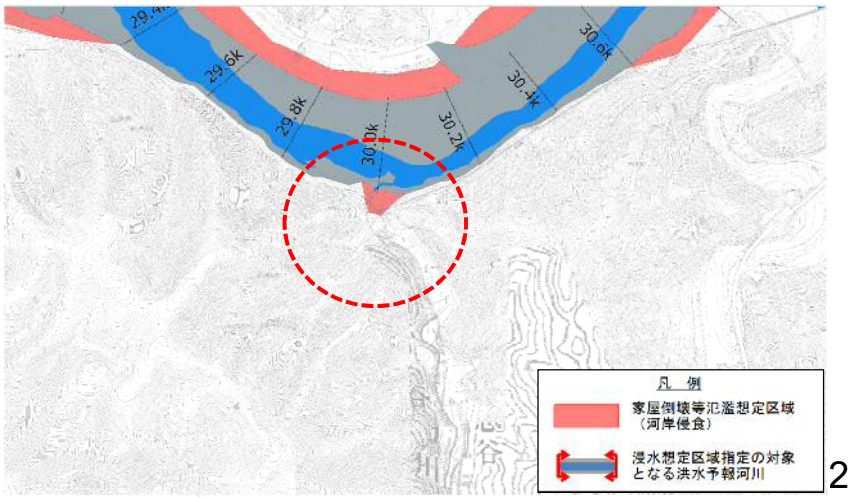

江の川水系洪水浸水想定区域【家屋倒壊等氾濫想定区域(河岸侵食)2/6】

別紙

国土交通省

【③邑智郡川本町日向地区】

江の川水系江の川洪水浸水想定区域図
（平成28年6月14日公表）

現行

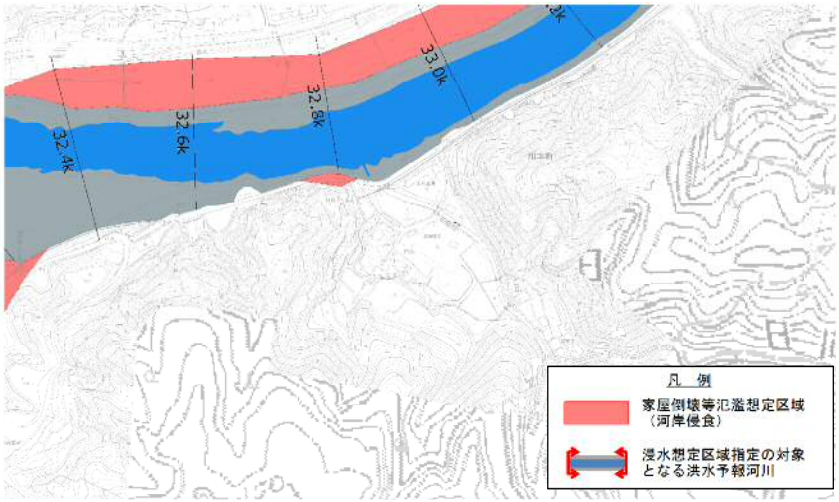

江の川水系江の川洪水浸水想定区域図

見直し後

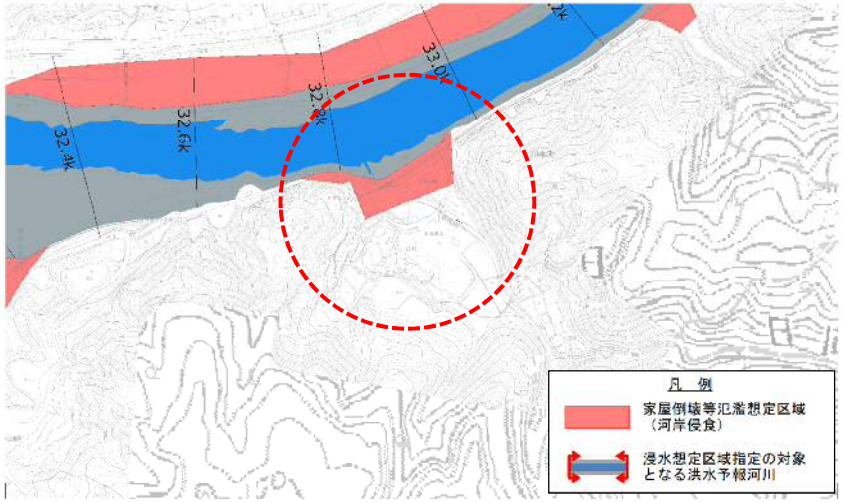

【④邑智郡美郷町上野地区】

江の川水系江の川洪水浸水想定区域図
（平成28年6月14日公表）

現行

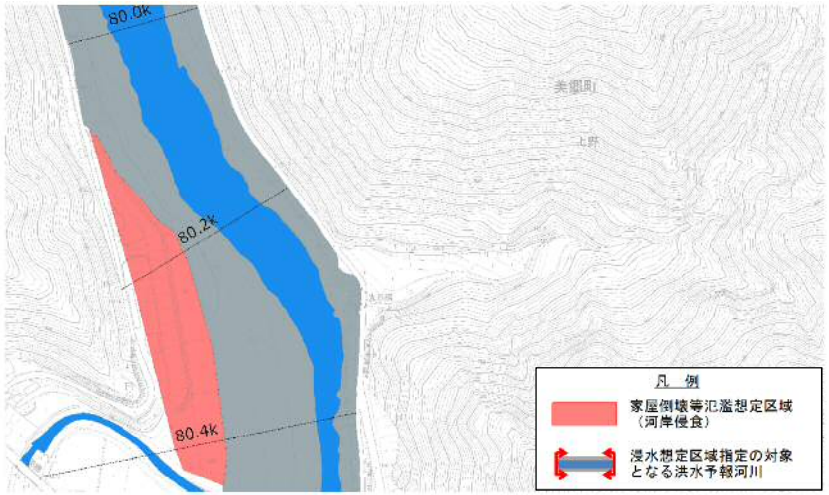

江の川水系江の川洪水浸水想定区域図

見直し後

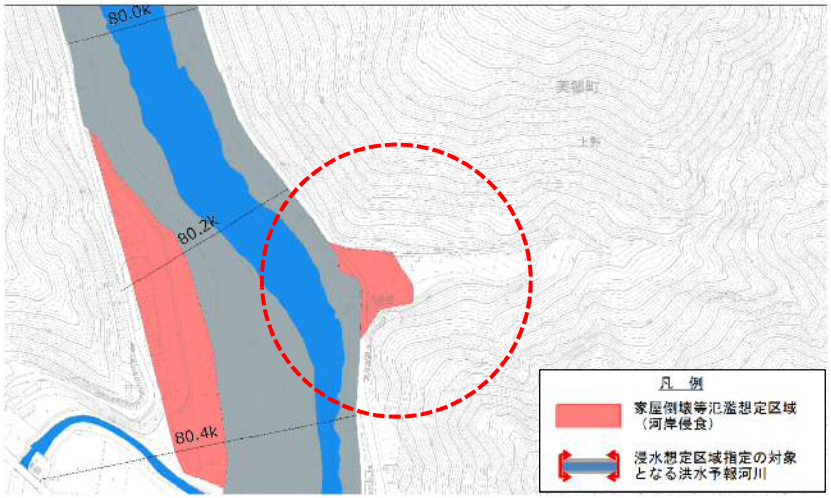

江の川水系洪水浸水想定区域【家屋倒壊等氾濫想定区域(河岸侵食)3/6】

別紙

国土交通省

【⑤邑智郡邑南町下瀬地区】

江の川水系江の川洪水浸水想定区域図
（平成28年6月14日公表）

現行

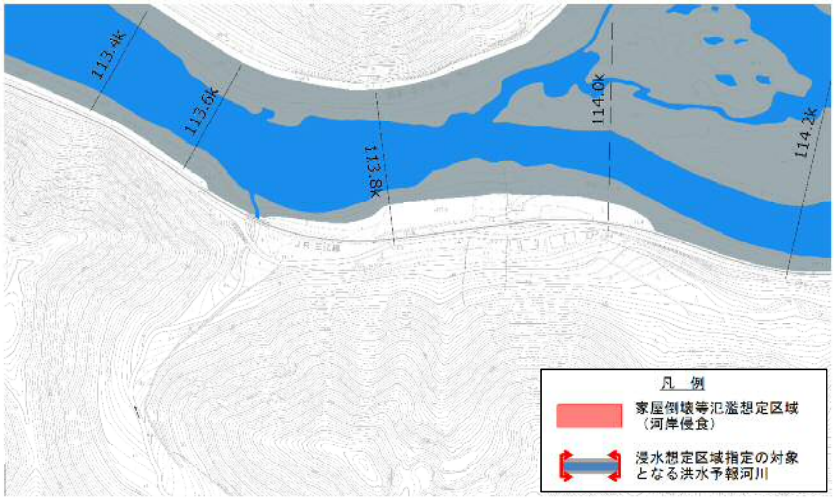

江の川水系江の川洪水浸水想定区域図

見直し後

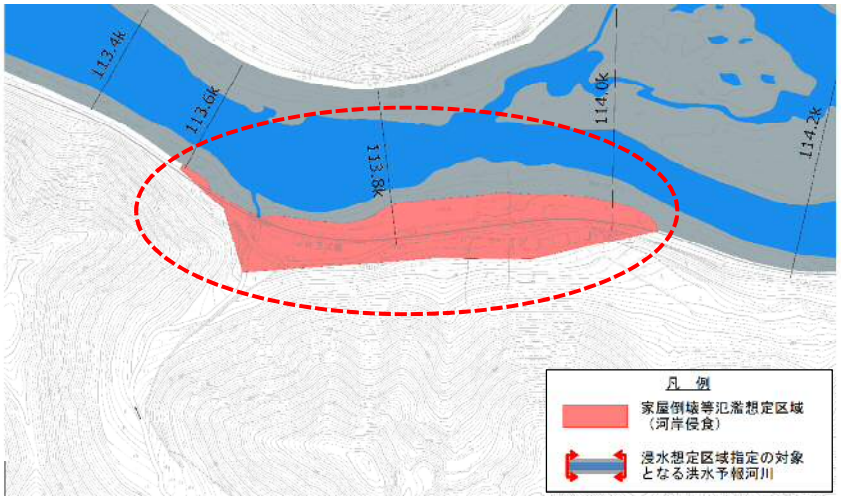

【⑥邑智郡邑南町江平地区】

江の川水系江の川洪水浸水想定区域図
（平成28年6月14日公表）

現行

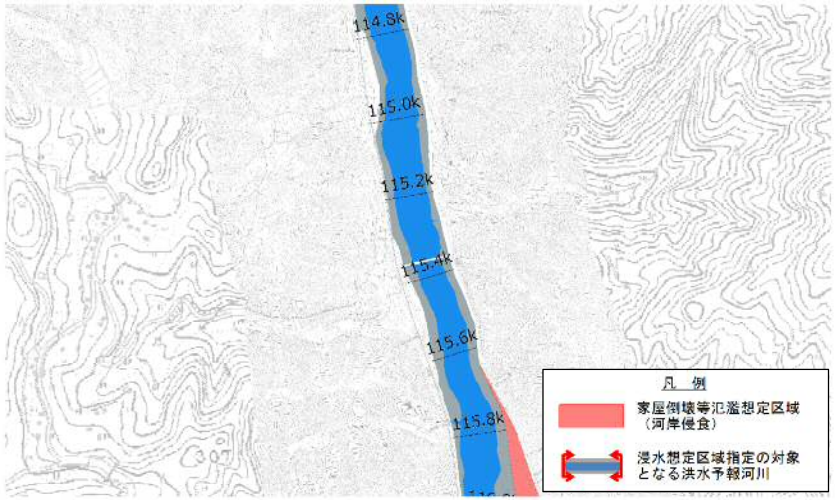

江の川水系江の川洪水浸水想定区域図

見直し後

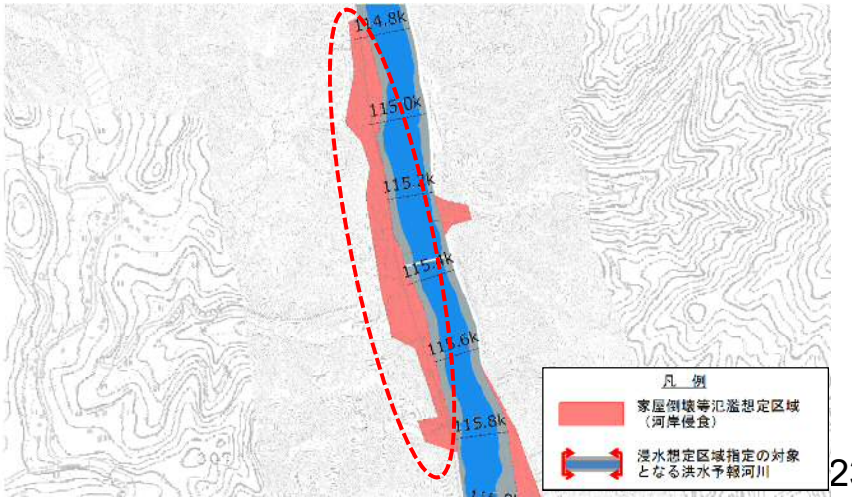

江の川水系洪水浸水想定区域【家屋倒壊等氾濫想定区域(河岸侵食)4/6】

別紙

国土交通省

【⑦三次市作木町丹渡地区】

江の川水系江の川洪水浸水想定区域図
（平成28年6月14日公表）

現行

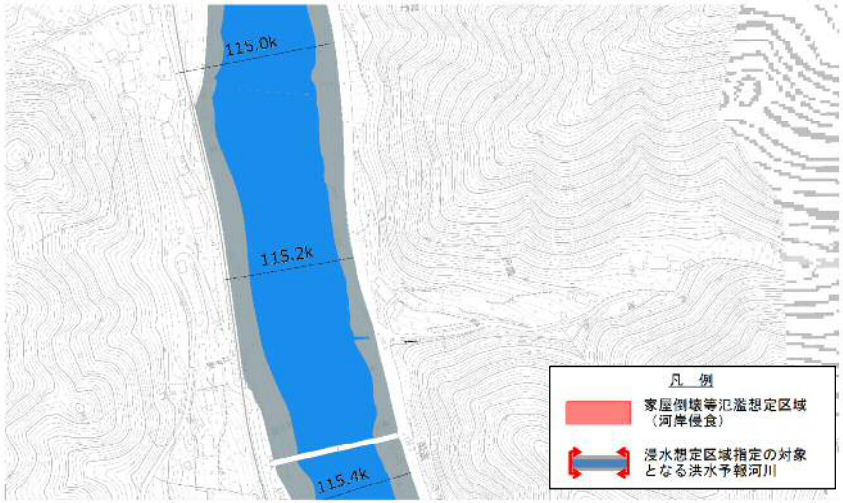

江の川水系江の川洪水浸水想定区域図

見直し後

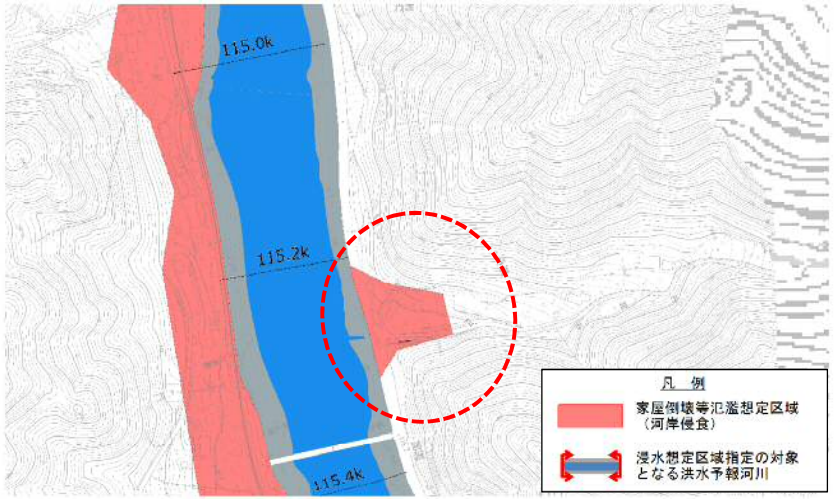

【⑧三次市作木町芝坂地区】

江の川水系江の川洪水浸水想定区域図
（平成28年6月14日公表）

現行

江の川水系江の川洪水浸水想定区域図

見直し後

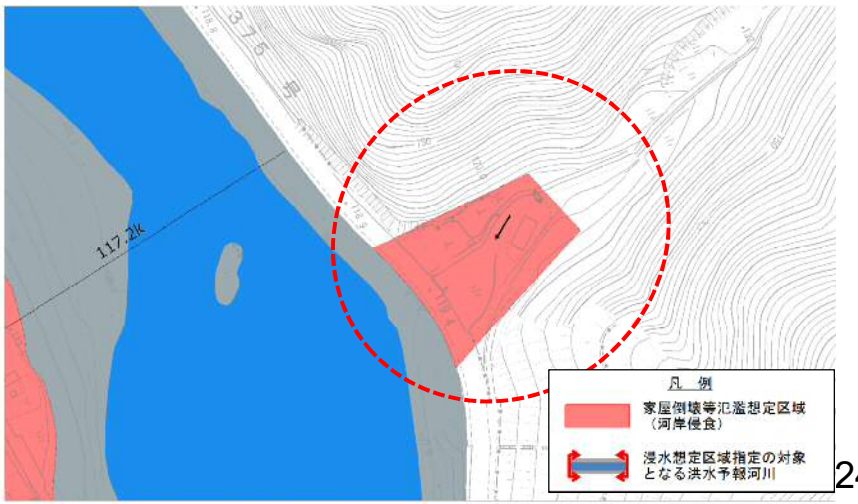

江の川水系洪水浸水想定区域【家屋倒壊等氾濫想定区域(河岸侵食)5/6】

別紙

国土交通省

【⑨三次市作木町坪木地区】

江の川水系江の川洪水浸水想定区域図
（平成28年6月14日公表）

現行

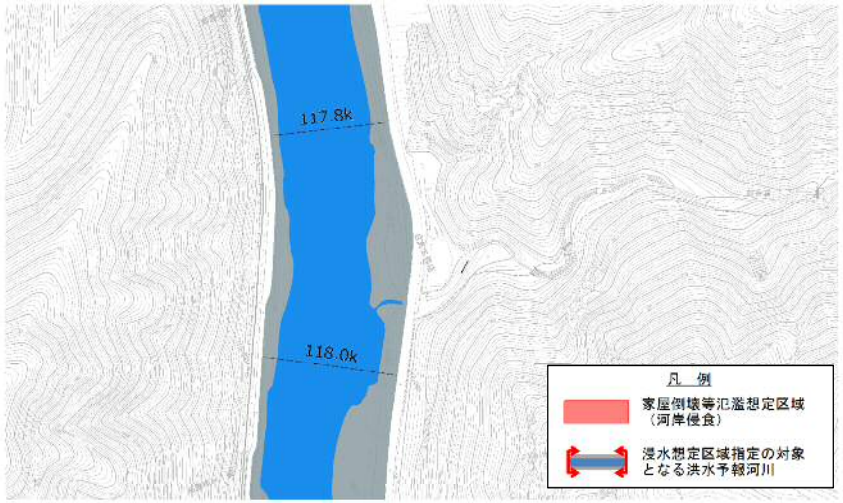

江の川水系江の川洪水浸水想定区域図

見直し後

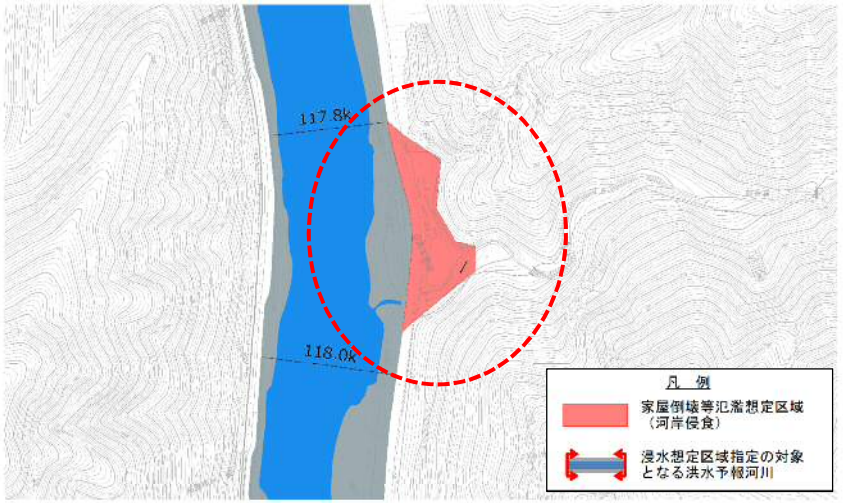

【⑩安芸高田市高宮町川根地区】

江の川水系江の川洪水浸水想定区域図
（平成28年6月14日公表）

現行

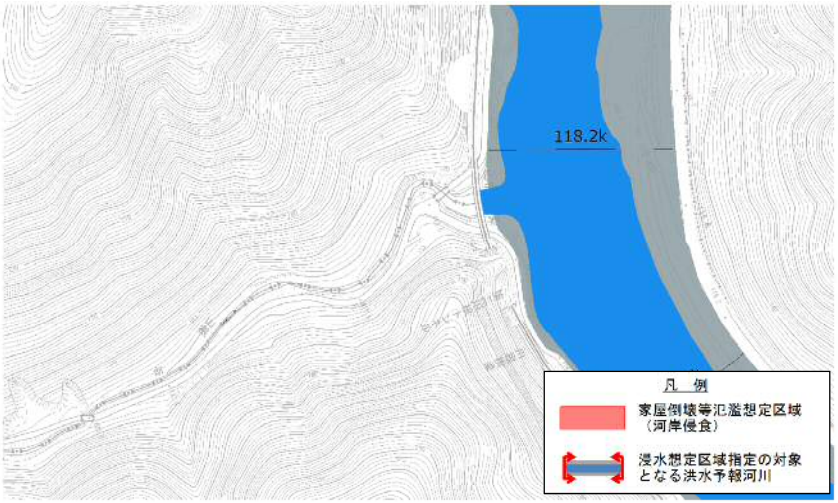

江の川水系江の川洪水浸水想定区域図

見直し後

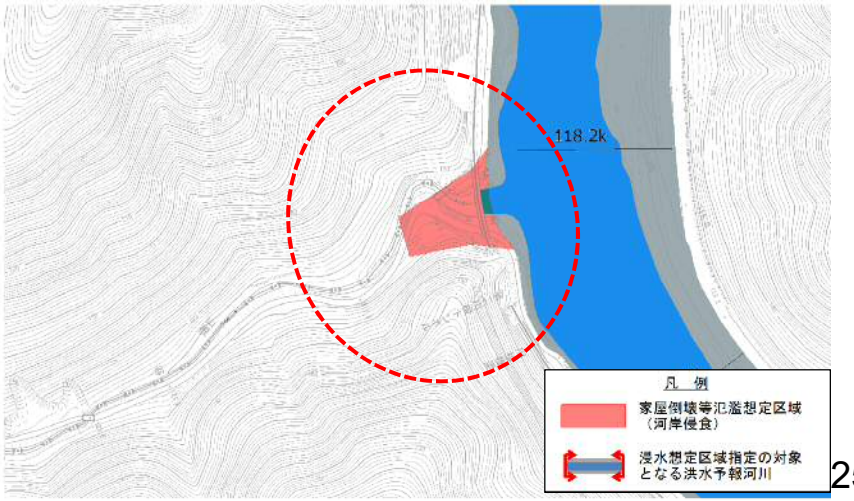

江の川水系洪水浸水想定区域【家屋倒壊等氾濫想定区域(河岸侵食)6/6】

別紙

国土交通省

【⑪安芸高田市吉田町川本地区】

江の川水系江の川洪水浸水想定区域図
（平成28年6月14日公表）

現行

江の川水系江の川洪水浸水想定区域図

見直し後

江の川水系洪水浸水想定区域【家屋倒壊等氾濫想定区域(氾濫流)1/6】

別紙

国土交通省

【①江津市松川地区】

江の川水系江の川洪水浸水想定区域図
（平成28年6月14日公表）

現行

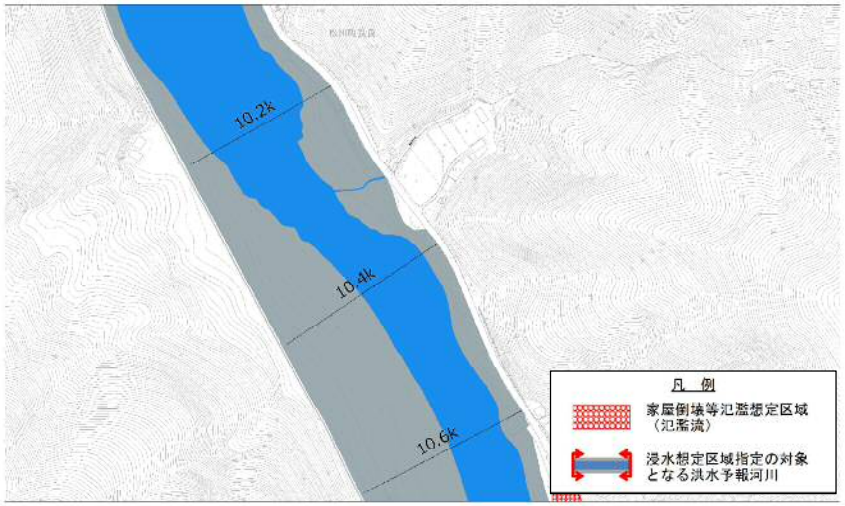

江の川水系江の川洪水浸水想定区域図

見直し後

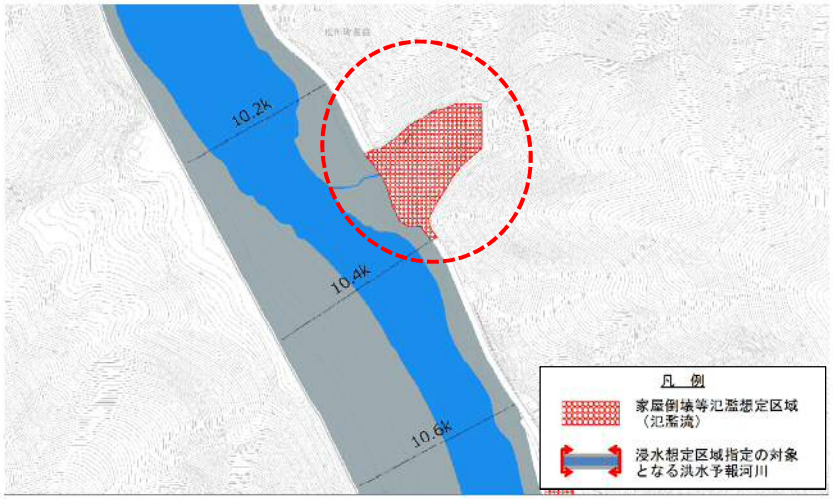

【②邑智郡川本町志谷地区】

江の川水系江の川洪水浸水想定区域図
（平成28年6月14日公表）

現行

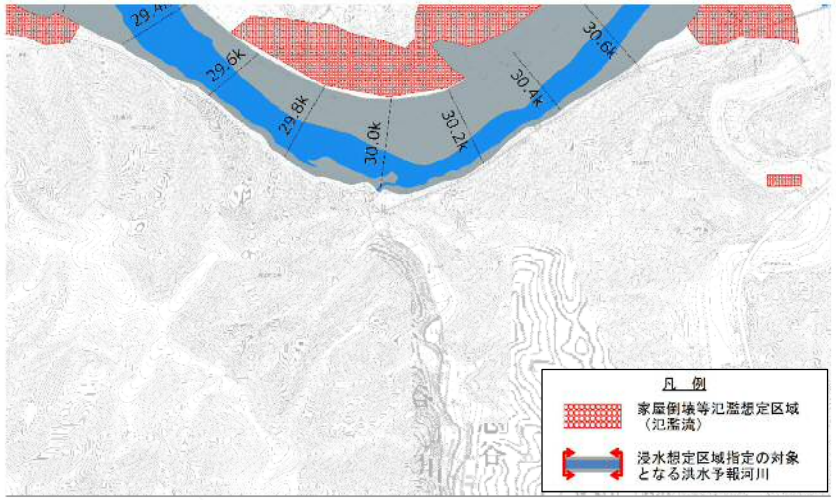

江の川水系江の川洪水浸水想定区域図

見直し後

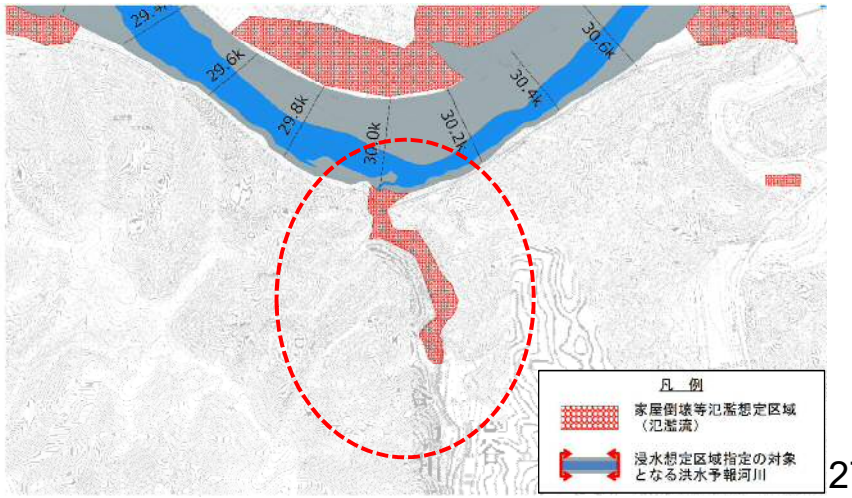

江の川水系洪水浸水想定区域【家屋倒壊等氾濫想定区域(氾濫流)2/6】

別紙

国土交通省

【③邑智郡川本町日向地区】

江の川水系江の川洪水浸水想定区域図
（平成28年6月14日公表）

現行

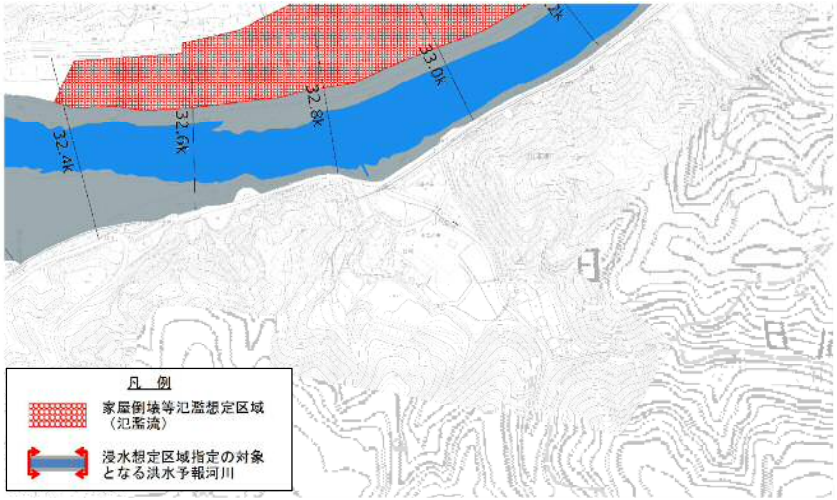

江の川水系江の川洪水浸水想定区域図

見直し後

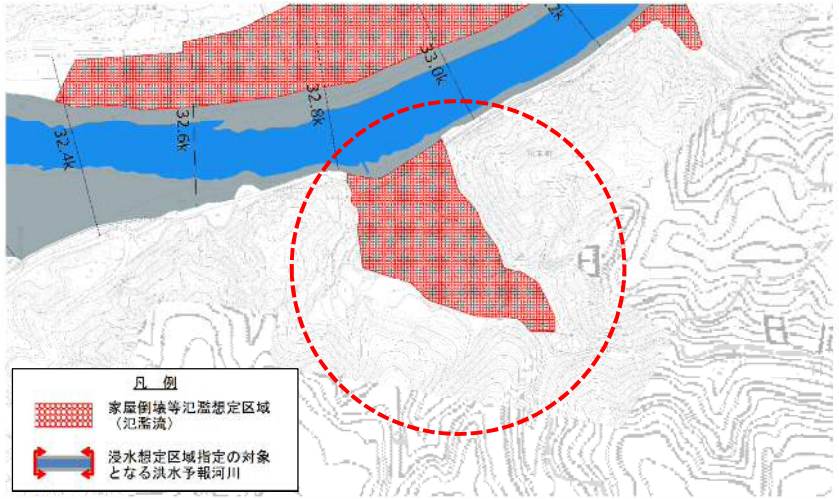

【④邑智郡美郷町上野地区】

江の川水系江の川洪水浸水想定区域図
（平成28年6月14日公表）

現行

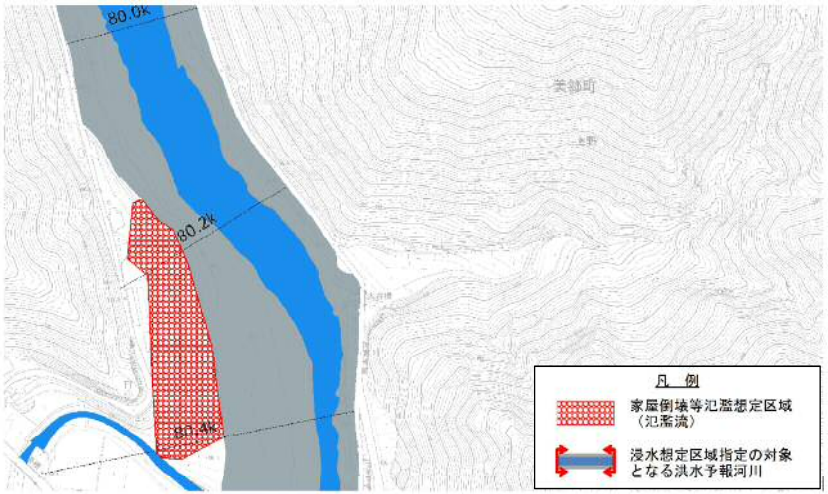

江の川水系江の川洪水浸水想定区域図

見直し後

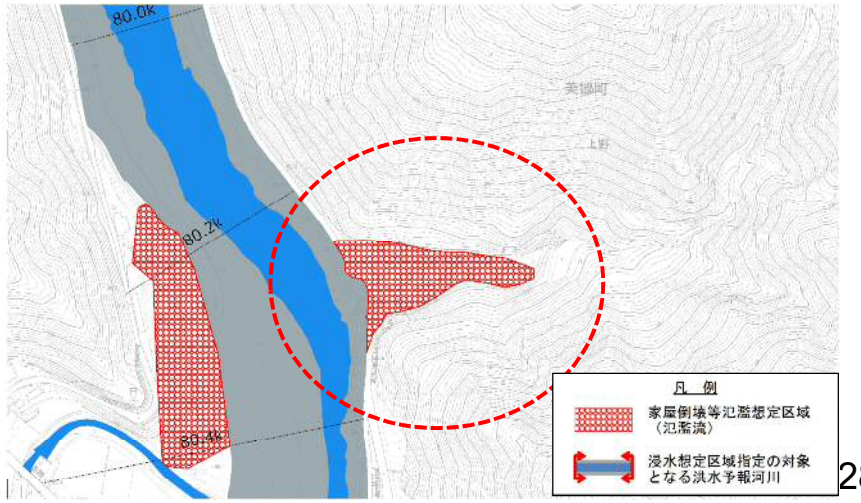

江の川水系洪水浸水想定区域【家屋倒壊等氾濫想定区域(氾濫流)3/6】

別紙

国土交通省

【⑤邑智郡邑南町下瀬地区】

江の川水系江の川洪水浸水想定区域図
（平成28年6月14日公表）

現行

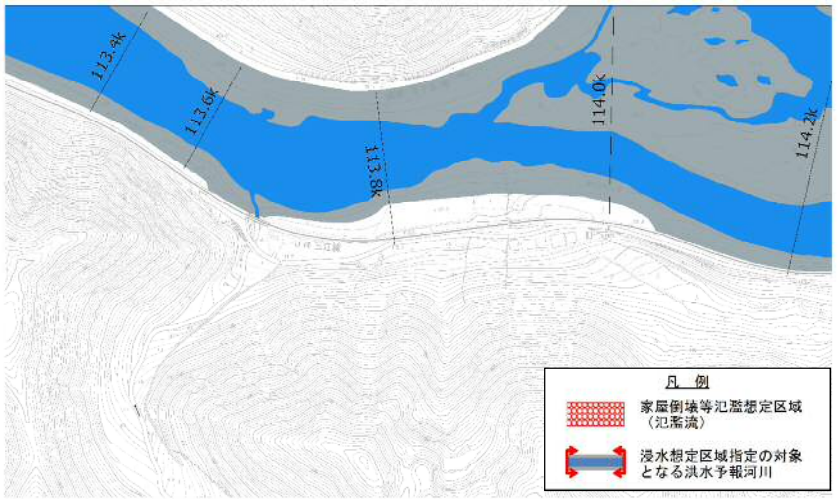

江の川水系江の川洪水浸水想定区域図

見直し後

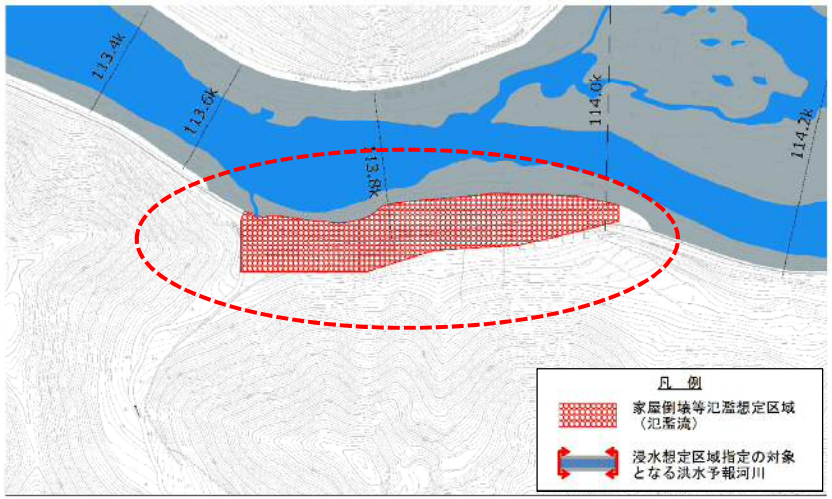

【⑥邑智郡邑南町江平地区】

江の川水系江の川洪水浸水想定区域図
（平成28年6月14日公表）

現行

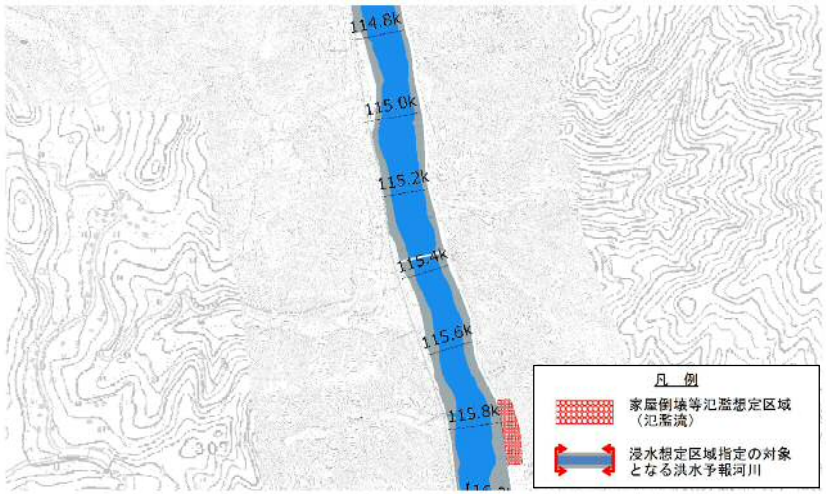

江の川水系江の川洪水浸水想定区域図

見直し後

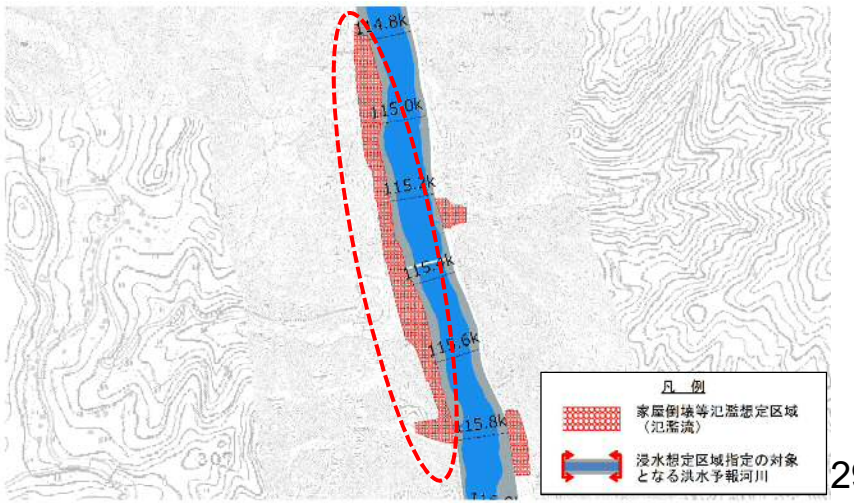

江の川水系洪水浸水想定区域【家屋倒壊等氾濫想定区域(氾濫流)4/6】

別紙

国土交通省

【⑦三次市作木町丹渡地区】

江の川水系江の川洪水浸水想定区域図
（平成28年6月14日公表）

現行

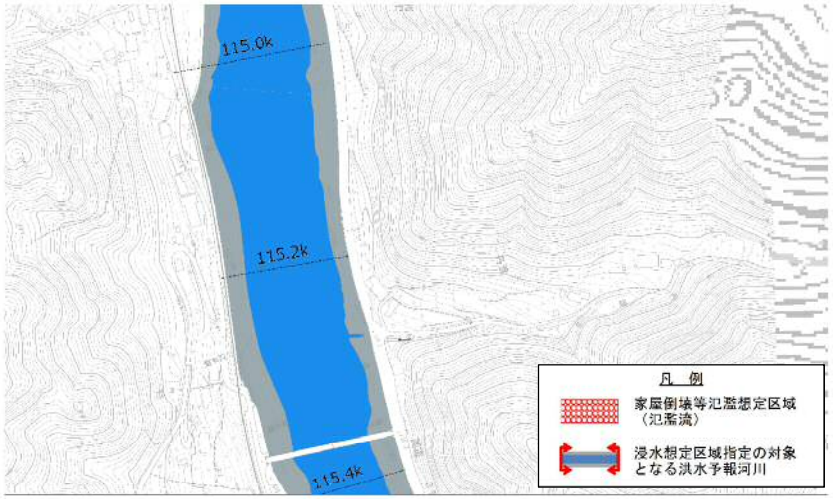

江の川水系江の川洪水浸水想定区域図

見直し後

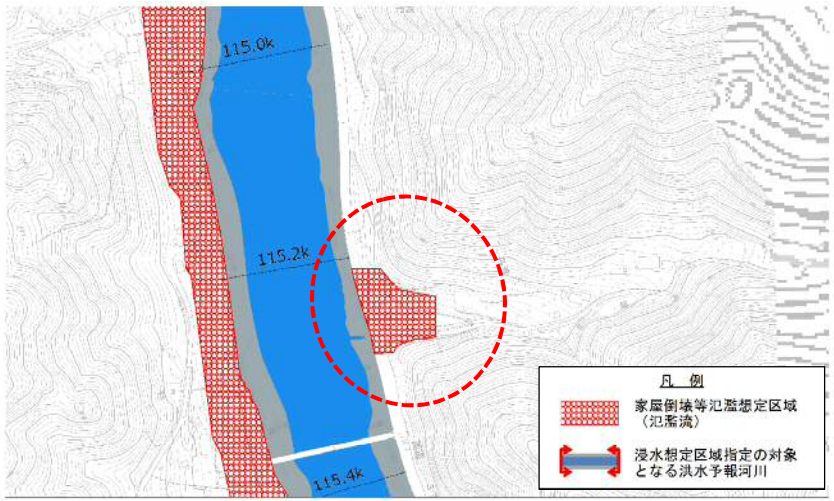

【⑧三次市作木町芝坂地区】

江の川水系江の川洪水浸水想定区域図
（平成28年6月14日公表）

現行

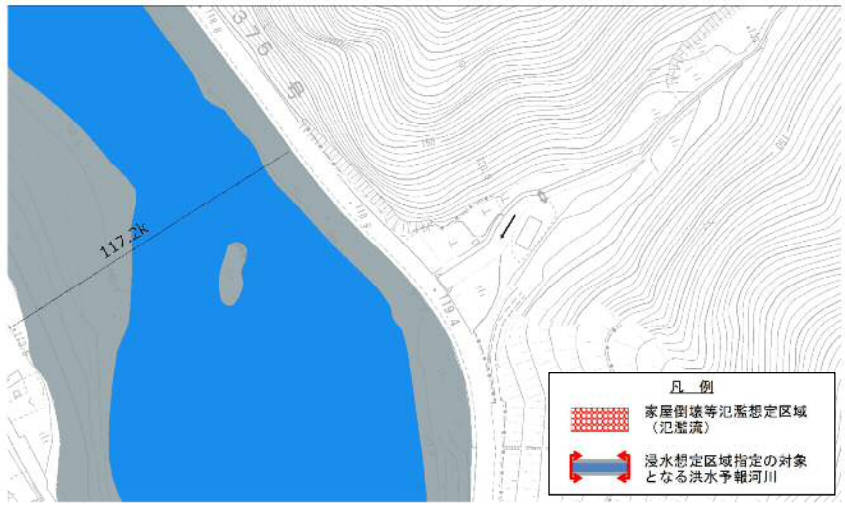

江の川水系江の川洪水浸水想定区域図

見直し後

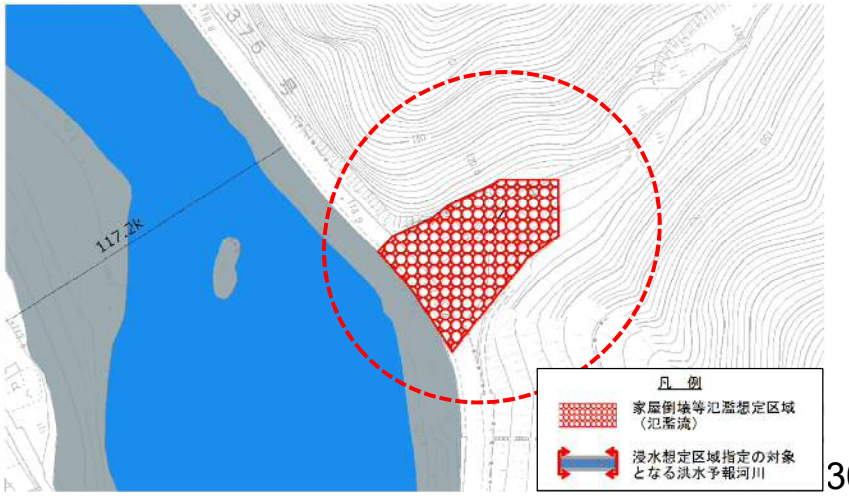

江の川水系洪水浸水想定区域【家屋倒壊等氾濫想定区域(氾濫流)5/6】

別紙

国土交通省

【⑨三次市作木町坪木地区】

江の川水系江の川洪水浸水想定区域図
（平成28年6月14日公表）

現行

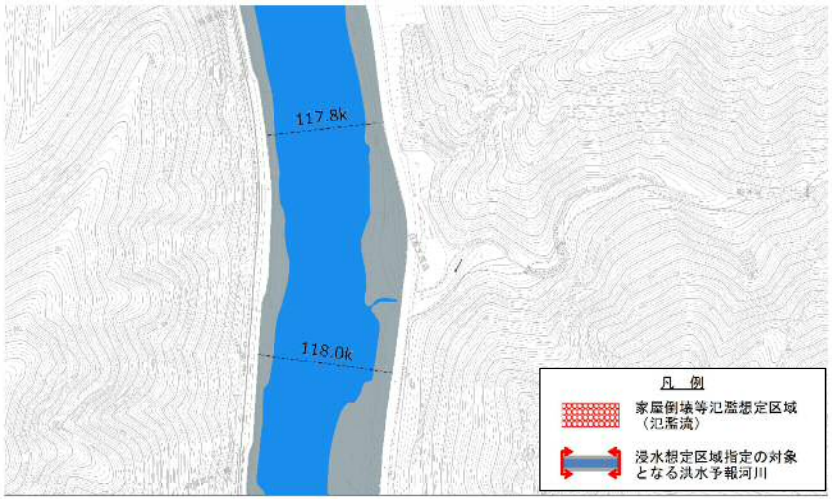

江の川水系江の川洪水浸水想定区域図

見直し後

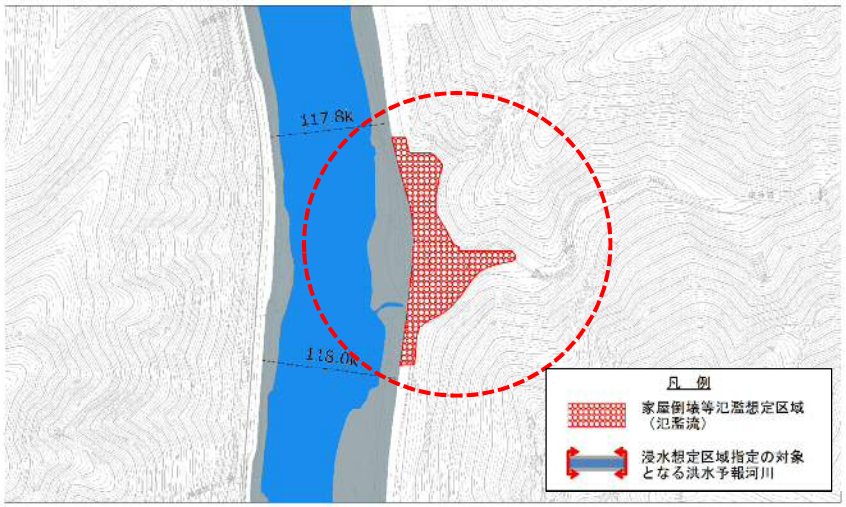

【⑩安芸高田市高宮町川根地区】

江の川水系江の川洪水浸水想定区域図
（平成28年6月14日公表）

現行

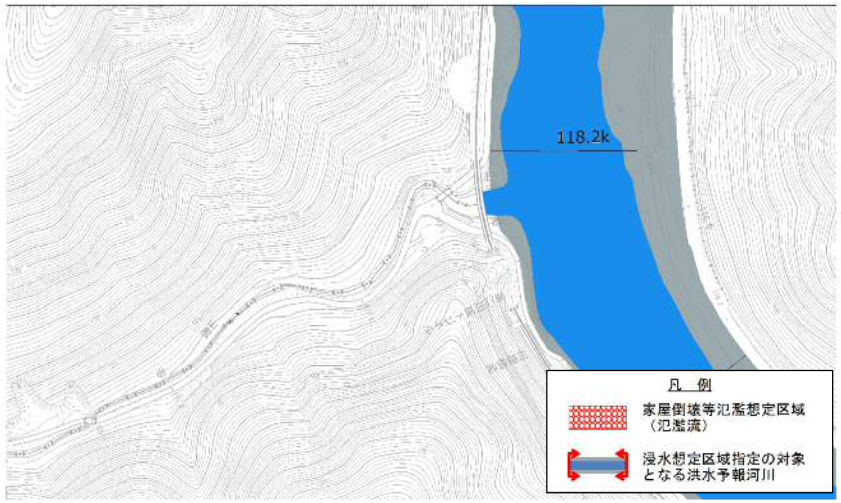

江の川水系江の川洪水浸水想定区域図

見直し後

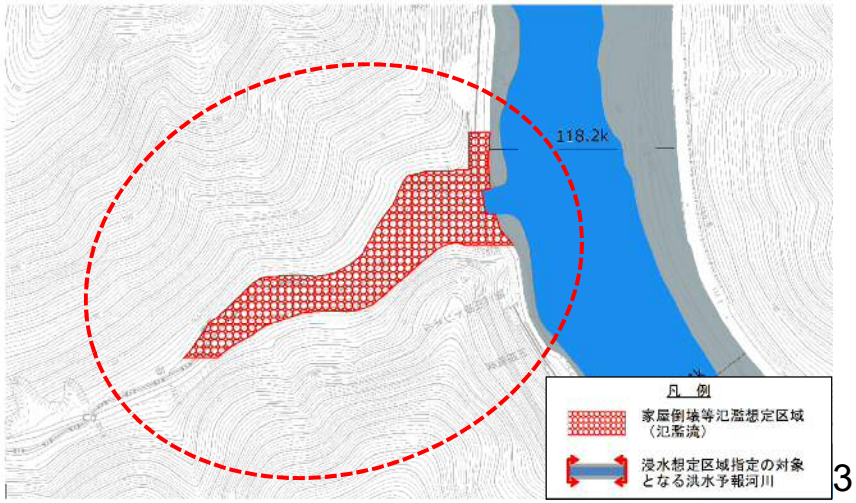

江の川水系洪水浸水想定区域【家屋倒壊等氾濫想定区域(氾濫流)6/6】

別紙

国土交通省

【⑪安芸高田市吉田町川本地区】

江の川水系江の川洪水浸水想定区域図
（平成28年6月14日公表）

現行

江の川水系江の川洪水浸水想定区域図
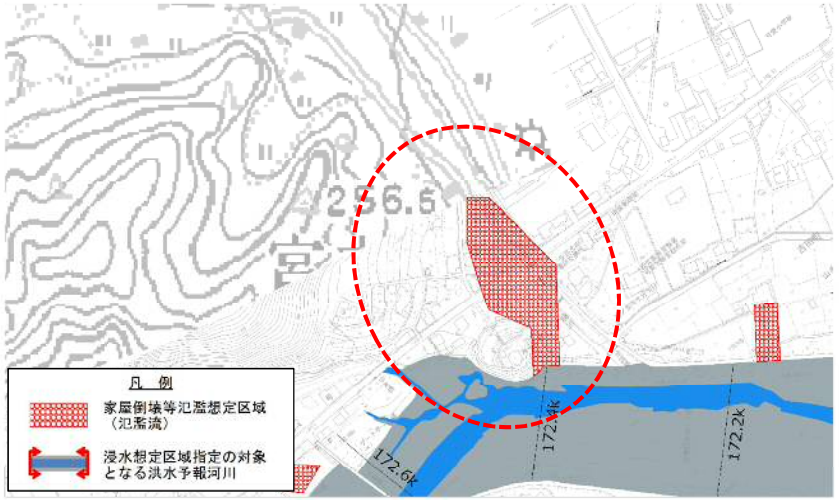
見直し後