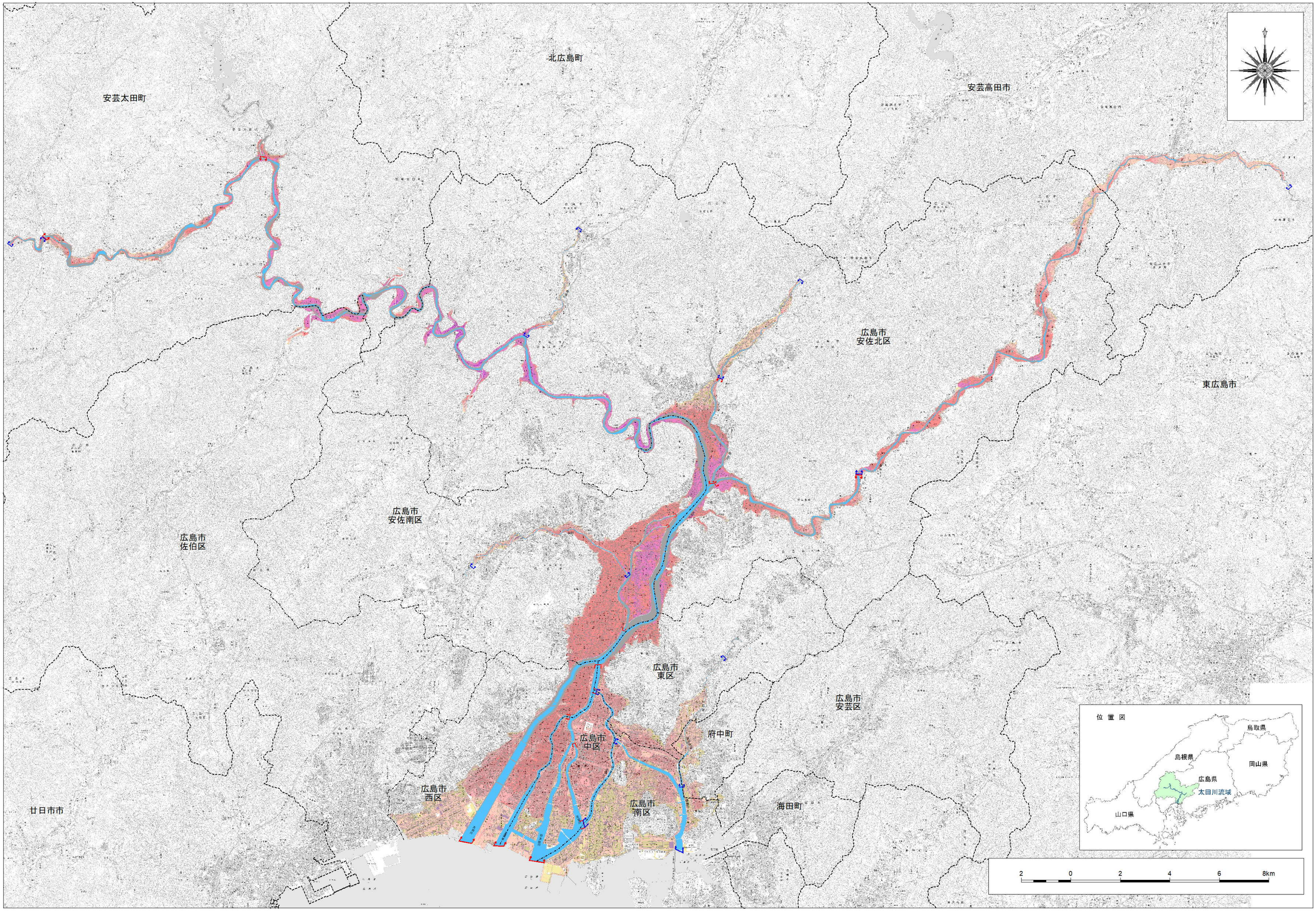
北広島町
安芸太田町
安芸高田市
広島市
安佐北区
東広島市
広島市
安佐南区
広島市
佐伯区
広島市
東区
広島市
安芸区
府中町
広島市
中区
広島市
西区
広島市
南区
海田町
廿日市市
位置図
鳥取県
島根県
岡山県
広島県
太田川流域
山口県
2
0
2
4
6
8km