

橋梁の長寿命化修繕計画

2021年度版

中国地方整備局
道路保全企画G

目 次

1. 本計画の位置付け	
(1) インフラ長寿命化基本計画	1
(2) 本計画の位置付け	1
2. 長寿命化修繕計画の背景と目的	2
(1) 背景	2
(2) 目的	2
3. 管内の橋梁の現況	3
(1) 管内の橋梁箇所数	3
(2) 橋梁の年齢構成	5
(3) 定期点検の実施状況	7
(4) 管内橋梁の損傷状況	8
(5) 橋梁補修の実施状況	12
4. 橋梁保全の取り組み	13
(1) 「事後保全」から「予防保全」への転換	13
5. 長寿命化修繕計画の策定	16
(1) 基本的な考え方	16
(2) メンテナンスサイクルの構築	16
(3) 損傷の早期発見に向けた取り組み	18
(4) 早期補修に向けた取り組み	19
(5) 対策の優先順位の考え方	19
(6) 記録の一元管理と活用	19
6. 長寿命化修繕計画（2021年度版）の策定	20
(1) 2021年度版の概要	20
7. 参考資料	21

別添：長寿命化修繕計画 点検・補修・架替リスト

1. 本計画の位置付け

(1) インフラ長寿命化基本計画

平成25年11月に、インフラ老朽化対策の推進に関する関係省庁連絡会議において、インフラ長寿命化基本計画が策定され、国や地方公共団体等が一丸となってインフラの戦略的な維持管理・更新等を推進することとされた。

インフラ長寿命化基本計画に基づき、平成26年5月、国土交通省は、「国土交通省インフラ長寿命化計画（行動計画）」を策定し、道路（橋梁、トンネル、大型の構造物）の施設は、予防保全型維持管理の考え方を前提とした個別施設計画を策定することとしている。

(2) 本計画の位置付け

本長寿命化修繕計画は、国土交通省インフラ長寿命化計画（行動計画）で策定することとされている個別施設計画である。

インフラ長寿命化基本計画等の体系(イメージ)



出典：インフラ老朽化対策の推進に関する関係省庁連絡会議（平成25年11月29日）（内閣官房HP）

2. 長寿命化修繕計画の背景と目的

(1) 背景

中国地方整備局が管理する橋梁は、令和3年4月1日現在4,881橋梁箇所数であり、建設後の平均経過年数は約40年、また、建設後50年を越える橋梁数の割合は、現在の39%が、10年後には53%、20年後には66%となり、高齢化が急速に進んでいく状況です。

今後これら橋梁の高齢化が一斉に進むことから、集中的に多額の補修・架替費用が必要となることが懸念されます。

(2) 目的

定期点検により橋梁の状態を把握し、その点検結果に基づく長寿命化修繕計画を策定し、修繕を計画的に実施します。これにより、橋梁の健全性を確保し、幹線道路ネットワークの**安全性・信頼性の確保**と**ライフサイクルコストの縮減**を図ります。

注：ライフサイクルコスト(LCC)：橋梁の計画、設計、施工、維持管理、架替までの一生の期間にかかる費用の総価

参考：直轄管理道路

中国地方整備局は、一般国道15路線並びに中国横断自動車道姫路鳥取線（直轄区間）及び尾道松江線（直轄区間）の総延長1,937.7kmを管理しています。

(R3.4.1現在)

路線名	延長(km)	管理事務所名
国道2号	419.9	岡山、福山、広島、山口
国道9号	559.2	鳥取、倉吉、松江、浜田、山口
国道29号	49.2	鳥取
国道30号	24.2	岡山
国道31号	20.1	広島
国道53号	139.9	岡山、鳥取
国道54号	154.1	広島、三次、松江
国道180号	46.0	岡山
国道185号	55.5	広島
国道188号	72.4	山口
国道190号	43.7	山口
国道191号	141.8	山口、浜田
国道317号	6.9	福山
国道373号	18.7	鳥取
国道375号	33.0	広島
姫路鳥取線	43.0	鳥取
尾道松江線	110.1	三次
合計	1,937.7	

中国地方整備局管内図

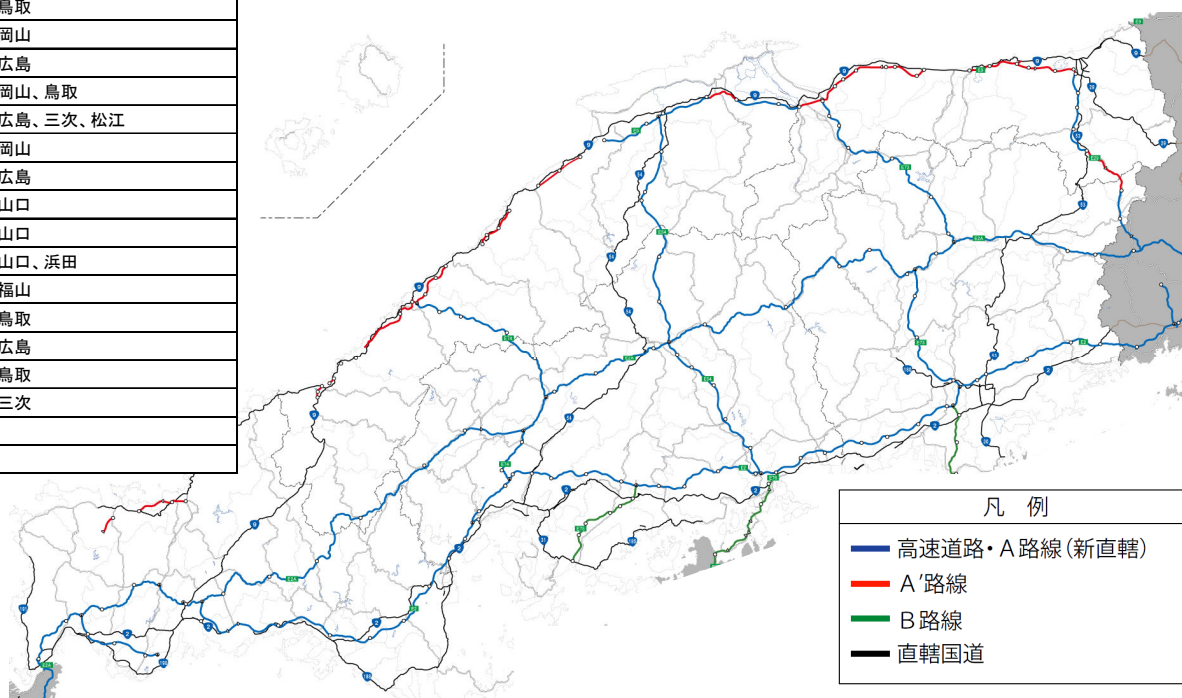

3. 管内の橋梁の現況

(1) 管内の橋梁箇所数

中国地方整備局では、4,881橋梁箇所数(橋長2m以上)を管理しています。

上部工の使用材料別に見ると、鋼橋が22%、RC橋が19%、PC橋が29%、溝橋が30%です。構造形式別では、主として橋長の短い橋梁で採用される床版橋、支間長が50m程度以下で採用される桁橋、溝橋で9割以上を占め、トラス橋・アーチ橋の長大橋は約0.5%程度です。

中国地方整備局管内の橋梁箇所数(橋長2m以上)

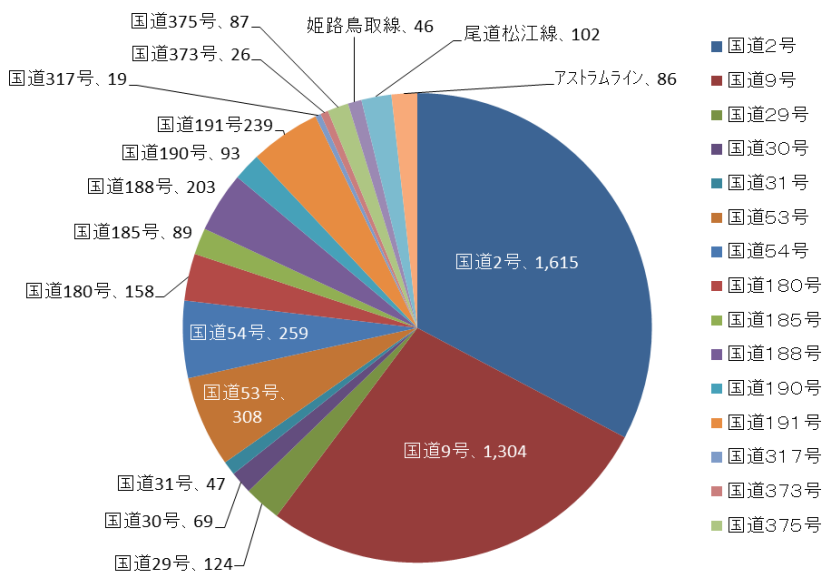

(R3.4.1 現在)

場所	橋梁箇所数	橋梁延長(m)
鳥取県	806	45,600
島根県	716	35,688
岡山県	1,057	54,777
広島県	968	58,757
山口県	1,334	34,632
合計	4,881	229,453

注：鳥取県内に姫路鳥取線の兵庫県分(8箇所、延長707m)を含む。以下同じ。

上部工使用材料別

分類	橋梁箇所数	橋梁延長(m)
鋼橋	1,087	113,307
RC橋	927	11,082
PC橋	1,418	98,930
溝橋	1,447	6,105
その他	2	29
合計	4,881	229,453

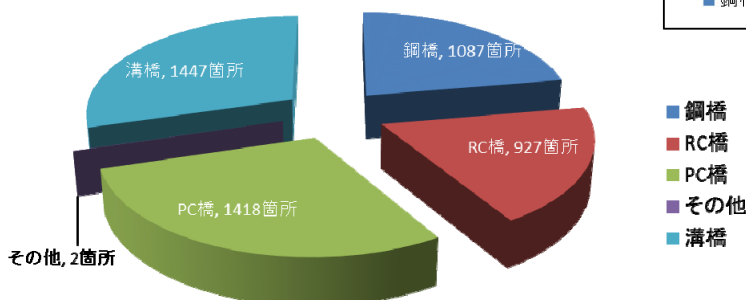
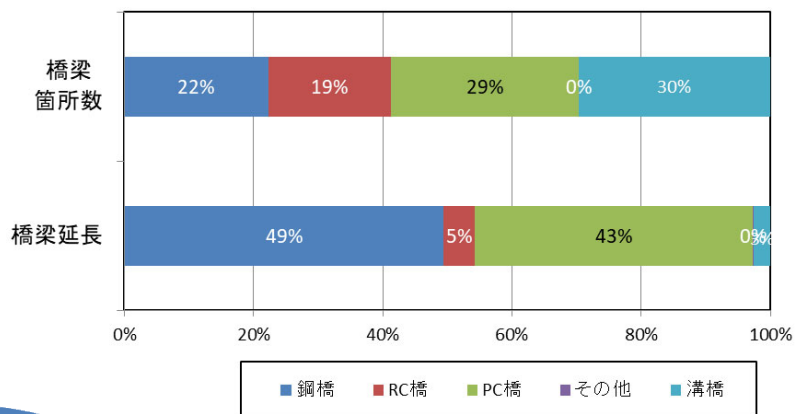

構造形式別

分類	橋梁箇所数	橋梁延長 (m)
床版橋	1,508	33,566
桁橋	1,787	170,717
トラス橋	10	2,146
アーチ橋	14	1,534
ラーメン橋	115	15,386
溝橋	1,447	6,105
合計	4,881	229,453

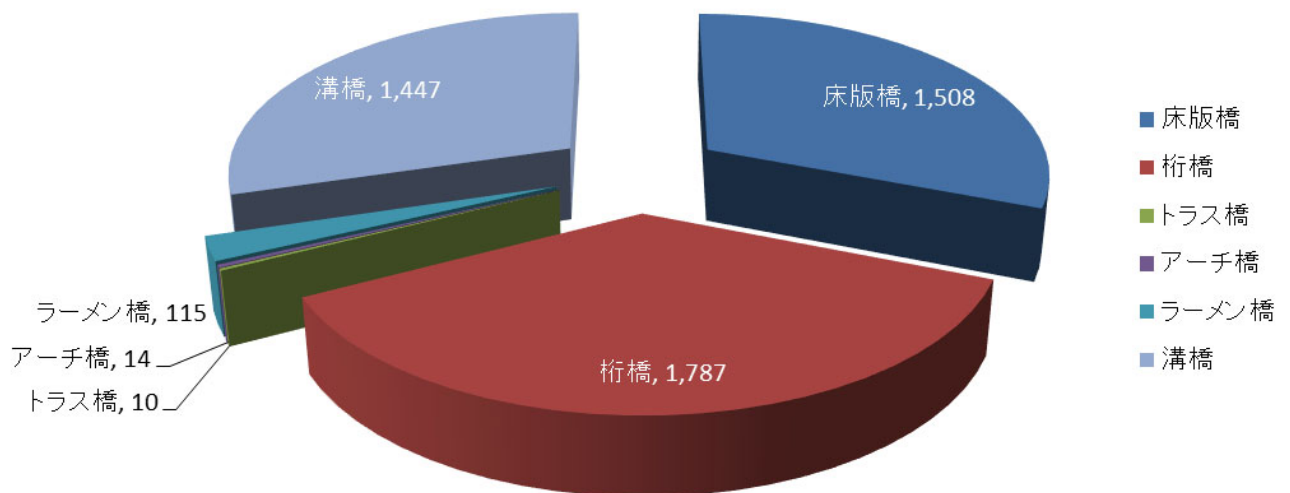
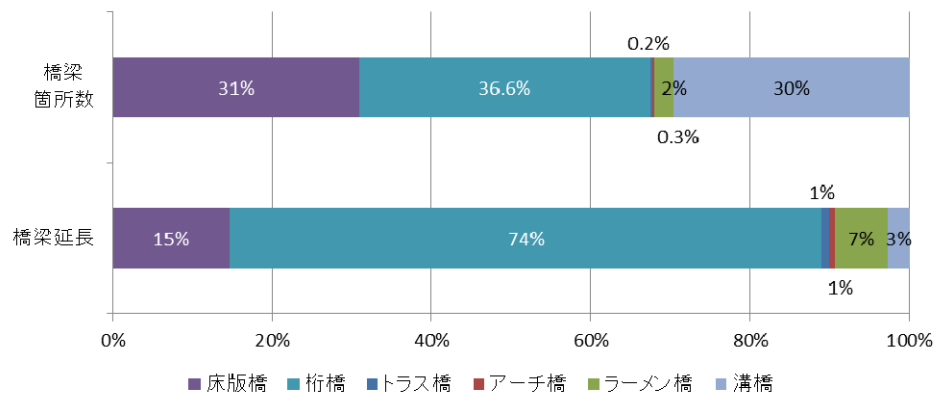

3. 管内の橋梁の現況

(2) 橋梁の年齢構成

中国地方整備局が管理する橋梁は、高度経済成長期(1955年～1973年)に全体の約4割にあたる約1,700橋梁箇所が建設されています。

中国地方整備局における建設後50年以上を経過した橋梁箇所数の占める割合は、現在の39%から20年後には66%にまで急激に増加します。

架設年次別の橋梁箇所数分布

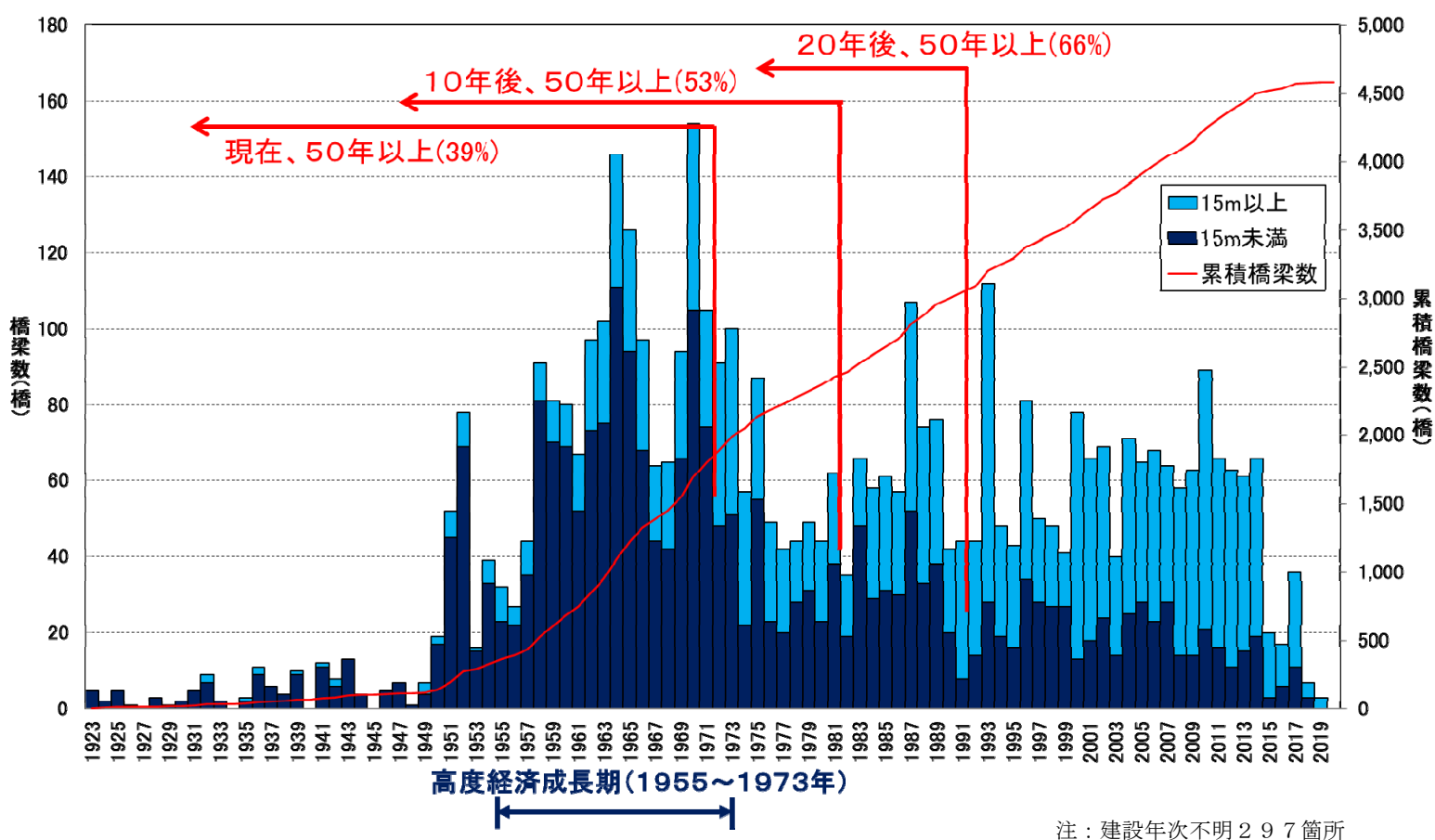

経過年数別橋梁箇所数

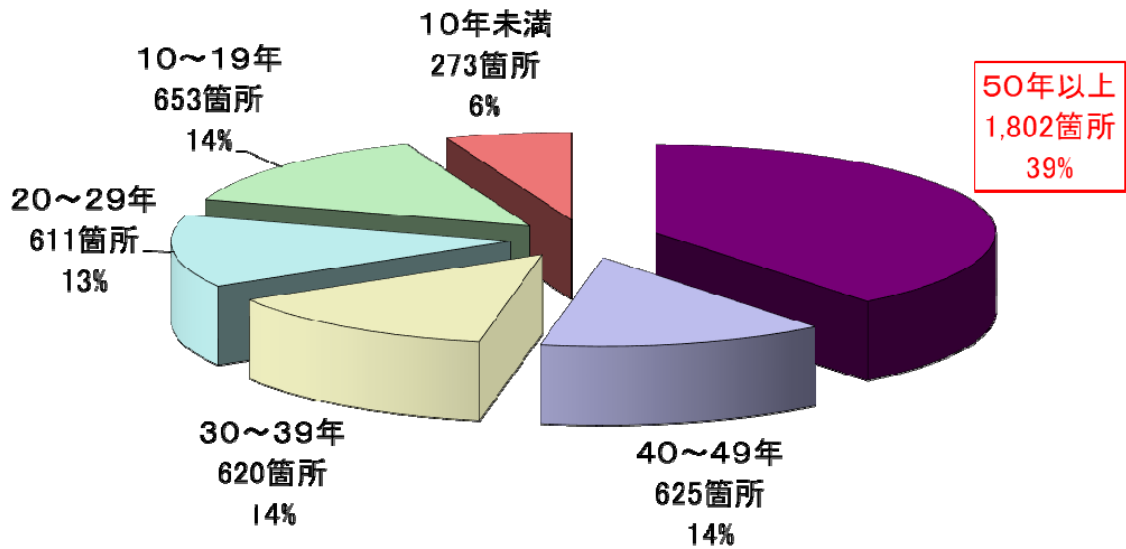

建設後50年以上の橋梁箇所数
現在39%→20年後66%

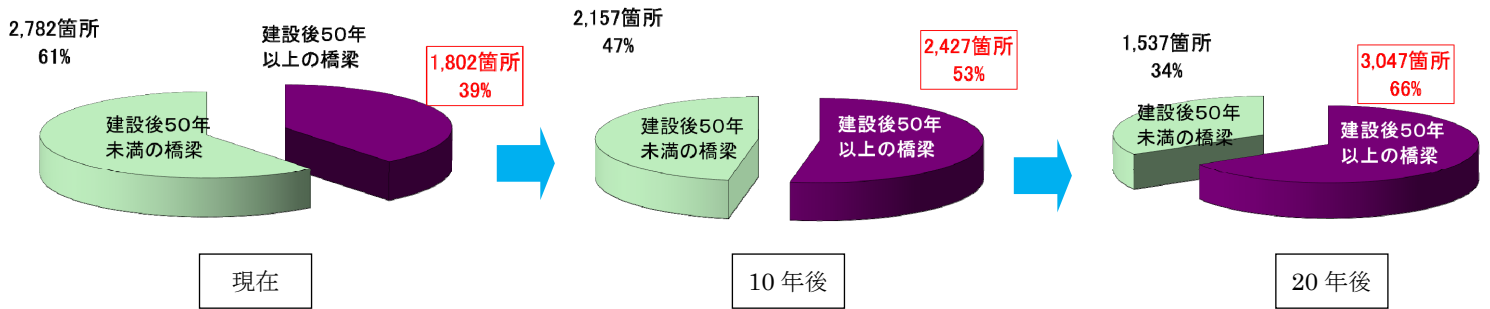

溝橋(カルバート)について

平成26年12月、「溝橋(カルバート)」の考え方が次のとおり定められ、橋梁定期点検の対象とされました。

■橋長2m以上かつ土被り1m未満の溝橋(カルバート)を橋梁として取り扱う考え方

※橋梁として取り扱う溝橋(カルバート)は、道路の下を横断する道路や水路等の空間を得るために、盛土あるいは地盤内に設けられる構造物とし、剛性ボックスカルバート(短形(ボックス型))を対象とするものとする。

■橋長2m以上の考え方

・橋梁として取り扱う溝橋(カルバート)の橋長は、外寸2m以上とし、カルバート上部道路の道路軸方向(斜角考慮)の長さを計測した値とする。

■土被り1m未満の考え方

・溝橋(カルバート)の天端から、歩行道等の上面の厚さが1m未満のもの。※土被り厚が測定位置で異なる場合(車道部・歩道部等)は、最小値となる位置で判断するものとする。

中国地方整備局では、溝橋(カルバート)を1,447箇所管理しており、平成26年12月以降、橋梁として保全しています。

3. 管内の橋梁の現況

(3) 定期点検の実施状況

直轄管理の橋梁では、供用後2年以内に初回点検を、その後は5年毎に定期点検を行い、橋梁の健全性を確認しています。

点 検 状 況



(梯子による定期点検)



(高所作業車による定期点検)



(橋梁点検車による定期点検)



(点検支援技術活用〔ドローン〕)



(ロープアクセスによる定期点検)

参考：日常管理として、2日に1回、パトロール車による巡回を実施しています。



3. 管内の橋梁の現況

(4) 管内橋梁の損傷状況

① 令和2年度の健全性の診断結果

令和2年度に点検を実施した橋梁のうち、緊急又は早期に修繕等の措置を行う必要のある橋梁が、7%（63橋）あります。

建設年次が長くなると、早期に修繕など、その措置が必要な橋梁の割合が多くなる傾向があります。

最優先で点検すべき橋梁の判定区分Ⅲの割合は、緊急輸送道路を跨ぐ跨道橋が3%、跨線橋が25%、緊急輸送道路を構成する道路が5%となっています。（橋梁全体：7%）

判定区分と建設経過年度

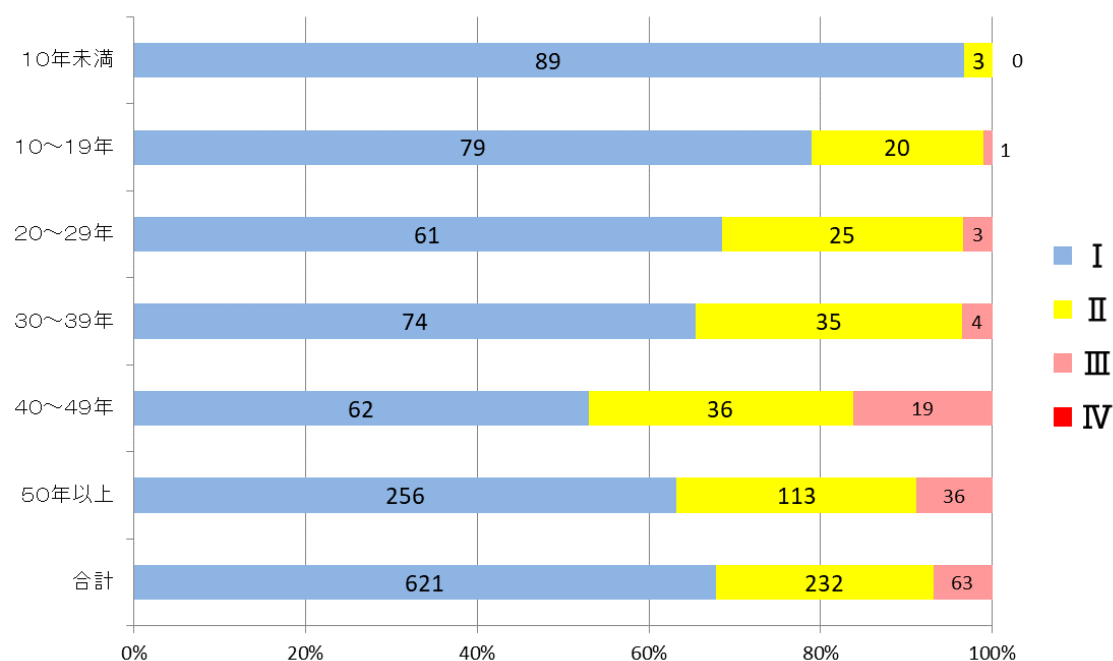

注：建設年次不明 51箇所

判定区分(最優先で点検すべき橋梁)

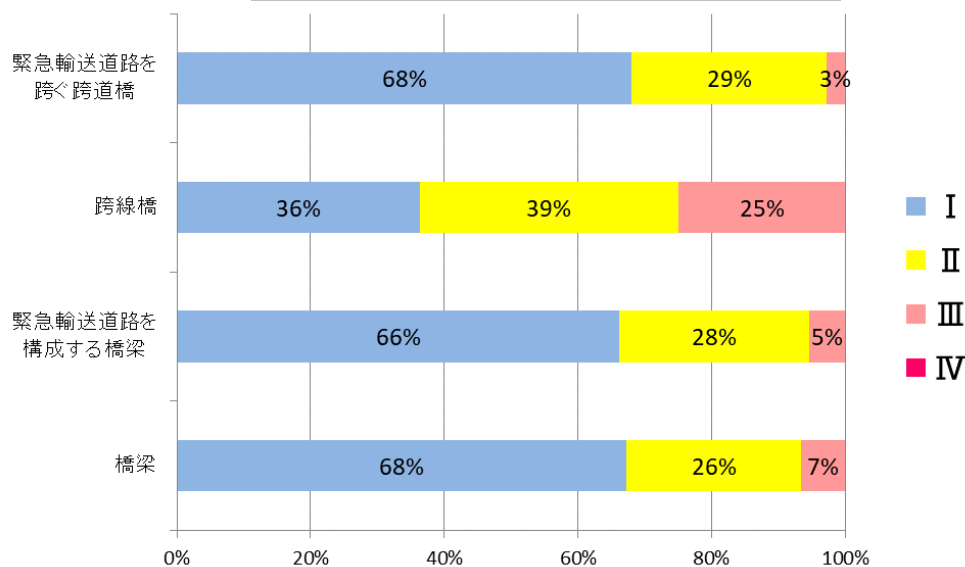

健全性の診断（部材単位の診断）

- 部材単位で、「健全性の診断」（Ⅰ、Ⅱ、Ⅲ、Ⅳ）を実施。
 1. 「部材単位の診断」は対策区分の判定と同じ単位とし、構造上の部材区分あるいは部材毎、損傷種類毎に行う。
 2. 部材単位での「健全性の診断」と「対策区分の判定」（A、B、C1、C2、S1、S2、E1、E2、M）は、あくまでそれぞれの定義に基づいて独立して行うことが原則であるが、一般には、次で対応。

表-7. 1 判定区分

区分		定義	一般の対応
Ⅰ	健全	道路橋の機能に支障が生じていない状態。	A、B
Ⅱ	予防保全段階	道路橋の機能に支障が生じていないが、予防保全の観点から措置を講ずることが望ましい状態。	C1、M
Ⅲ	早期措置段階	道路橋の機能に支障が生じる可能性があり、早期に措置を講ずべき状態。	C2
Ⅳ	緊急措置段階	道路橋の機能に支障が生じている、又は生じる可能性が著しく高く、緊急に措置を講ずべき状態。	E1、E2

出典：「橋梁定期点検要領」国土交通省道路局国道・技術課 平成31年3月

健全性の診断（橋単位の診断）

- 橋単位で、「健全性の診断」（Ⅰ、Ⅱ、Ⅲ、Ⅳ）を実施。
 1. 橋単位の診断は、「対策区分の判定」及び所見、あるいは「部材単位の診断」なども踏まえ、道路橋単位で判定区分の定義に則って総合的に判断。
 2. 一般には、構造物の性能に影響を及ぼす主要な部材に着目して、最も厳しい評価で代表させることが出来る。

表-7. 2 判定区分

区分		定義
Ⅰ	健全	道路橋の機能に支障が生じていない状態。
Ⅱ	予防保全段階	道路橋の機能に支障が生じていないが、予防保全の観点から措置を講ずることが望ましい状態。
Ⅲ	早期措置段階	道路橋の機能に支障が生じる可能性があり、早期に措置を講ずべき状態。
Ⅳ	緊急措置段階	道路橋の機能に支障が生じている、又は生じる可能性が著しく高く、緊急に措置を講ずべき状態。

出典：「橋梁定期点検要領」国土交通省道路局国道・技術課 平成31年3月

3. 管内の橋梁の現況

(4) 管内橋梁の損傷状況

②管内の主な損傷事例(その1)

橋の代表的な損傷に、三大損傷と呼ばれる、疲労、アルカリ骨材反応、塩害があります。

- ・ 疲労：重交通による繰り返し荷重により疲労が累積され、鋼部材では亀裂、RC床版ではひびわれが生じる損傷（事例7）参照）
- ・ アルカリ骨材反応：骨材に反応性の鉱物が含まれていた場合、コンクリート中のアルカリ性の水分と反応し、骨材が異常膨張して亀甲状のひびわれが生じる損傷（事例1）参照）
- ・ 塩害：コンクリート中の鉄筋、PC鋼材が、塩化物イオンの侵入により腐食することで、コンクリートにひびわれや剥離が生じる損傷（事例9）参照）

ア)国道54号 新井羅原橋(島根県雲南市三刀屋町)

- ・ 昭和44年建設
- ・ 平成19年度点検：E判定
- ・ 平成21年度修繕：あて板補強等

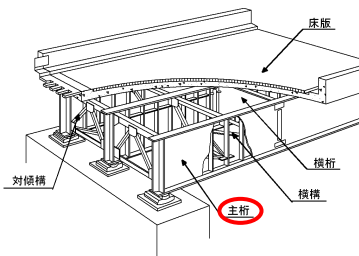

交通荷重により主桁に発生した疲労亀裂

イ)国道2号 海田高架橋(広島県安芸郡海田町)

- ・ 昭和50年建設
- ・ 平成13年度点検：(旧基準 II 判定、損傷が大きく詳細調査を実施し修繕するかどうか判定する必要がある。)
- ・ 平成16年度修繕：亜硝酸リウム注入

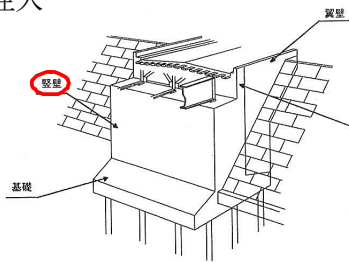

アルカリ骨材反応によるひびわれ

ウ)国道31号 吉屋橋(広島県呉市天応)

- ・ 昭和26年建設
- ・ 平成17年度点検：E判定
- ・ 平成19年度修繕：断面修復

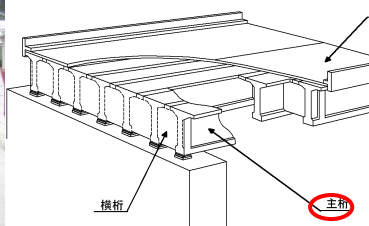

塩害により主桁に発生した剥離・鉄筋露出

3. 管内の橋梁の現況

(4) 管内橋梁の損傷状況

③ 管内の主な損傷事例(その2)

三大損傷以外に、排水不良、コンクリートの中性化、経年劣化等による損傷が発生しています。

- ・鋼部材である支承及び主桁端部の腐食の多くは、伸縮装置等からの漏水の影響によるものです。(事例ア) 参照)
- ・コンクリートの中性化や経年劣化により、剥離・鉄筋露出が生じています。(事例イ) 参照)

ア) 国道 54 号上舟津橋(島根県雲南市掛谷町)

- ・昭和 44 年建設
- ・平成 19 年度点検 : E 判定
- ・平成 21 年度修繕 : 部分取替

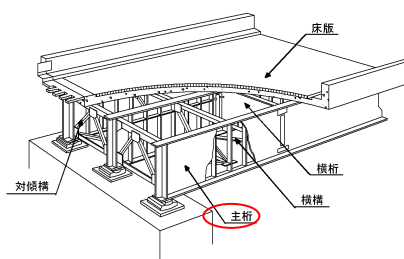

伸縮装置部からの漏水の影響による主桁端部の腐食

イ) 国道 2 号山王橋(広島市安芸区中野東)

- ・昭和 29 年建設
- ・平成 18 年度点検 : C 判定
- ・平成 19 年度修繕 : 断面補修工、剥落防止工

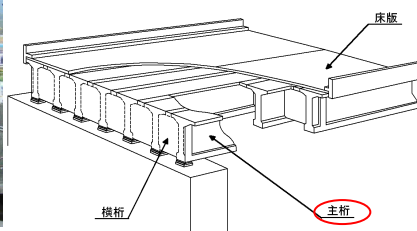

中性化及び経年劣化により、主桁に発生した剥離・鉄筋露出

(5) 橋梁補修の実施状況(平成 26～30 年度点検施設)

事後保全型の修繕(判定区分Ⅲ、Ⅳの修繕)に95%着手し、予防保全型の修繕(判定区分Ⅱの修繕)に61%着手しています。

※修繕着手には設計を含む。

注：修繕後には対策区分の再判定を行い、橋の最新の状態を把握しています。

判定区分Ⅲ、Ⅳの修繕実施状況

	管理施設数	修繕が必要な施設数 A	修繕に着手済		修繕未着手施設数	点検実施年度	着手率 (B/A)				
			の施設数 B (B/A)	うち完了 C (C/A)			0%	20%	40%	60%	80%
中国地方整備局	4,881	263	251 (95%)	114 (43%)	12 (5%)	H26	100%				
						H27	97%				
						H28	96%				
						H29	91%				
						H30	93%				

判定区分Ⅱの修繕実施状況

	管理施設数	修繕が必要な施設数 A	修繕に着手済		修繕未着手施設数	点検実施年度	着手率 (B/A)				
			の施設数 B (B/A)	うち完了 C (C/A)			0%	20%	40%	60%	80%
中国地方整備局	4,881	1,061	646 (61%)	218 (21%)	415	H26～30	61%				

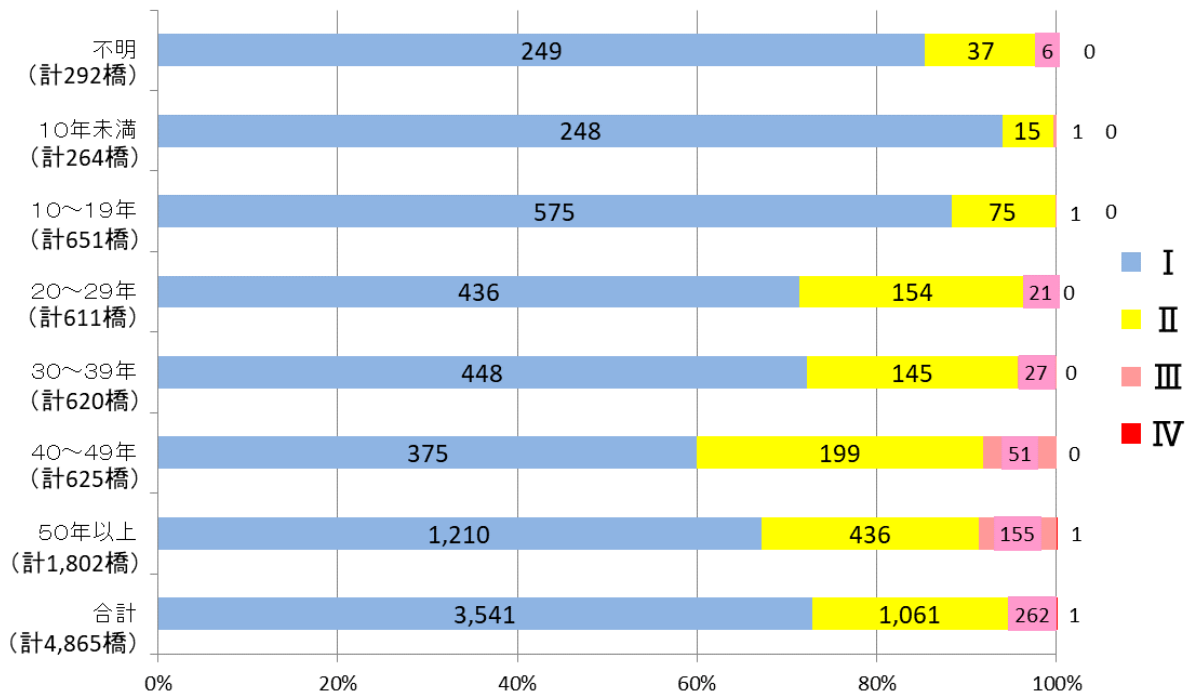

※この他、供用後2年以内等で未点検の橋梁16橋あり

4. 橋梁保全の取り組み

(1) 「事後保全」から「予防保全」への転換

大切な資産である道路ストックを長く大事に保全するとともに、安全で安心な道路機能の確保や橋梁のライフサイクルコストの縮減等を図るため、定期的な点検により早期に損傷を発見し、重大な損傷や致命的な損傷に至る前に対策を実施して、橋梁の長寿命化を図ります。

予防保全の事例

ア) 国道2号 百間川橋(上り)(岡山市光津)

- ・昭和48年建設
- ・雨水による支承の腐食 → 金属溶射工にて修繕



全景



対策前(建設後37年経過)



対策後(修繕実施)

イ) 国道29号 鶴尾橋橋側歩道橋(鳥取県八頭郡若桜町)

- ・昭和54年建設
- ・アルカリ骨材反応による橋脚のひびわれ
→ 表面被覆工にて修繕(水の浸入防止)



全景



対策前(建設後28年経過)



対策後(修繕実施)

事後保全の事例

ア) 国道2号 溝橋 橋長 4m

- ・昭和 27 年建設
- ・床版の鉄筋破断 → 床版の打ち替え

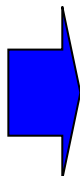

鉄筋が破断しており、補修では耐荷力の回復が見込めない。

床版を取り壊し、打ち替えを行った。

イ) 国道2号 高架橋 橋長 134m

- ・昭和 50 年建設
- ・主桁の腐食（一部断面欠損） → 当て板補修

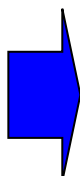

主桁の支点上のウェブや下フランジに減肉や断面欠損が見られ、上部工反力の伝達に支障が生じている可能性が高い。

当て板により補修を行った。

4. 橋梁保全の取り組み：コラム

◆長持ちしている橋梁

適切な管理を行うことにより、橋梁を長持ちさせることを目指します。

長持ちしている橋梁の例



国道53号 白石橋(岡山市建部町)
(1936年完成 供用年数85年)



国道191号 葉中橋(山口県下関市豊浦町)
(1932年完成 供用年数89年)

◆損傷が著しい橋梁

厚東川大橋や新寿橋では、老朽化対策と耐震性向上のため、架け替え工事を行いました。

損傷が著しい橋梁の例



国道190号 厚東川大橋(山口県宇部市藤曲)
・1935年建設 (コンクリート橋)
・塩害による主桁、下部工の損傷が激しいため、
1997年架替 (経年数62年)



国道188号 新寿橋(山口県岩国市川下町)
・1953年建設 (コンクリート橋+鋼橋)
・主桁、下部工の損傷が激しいため、
2007年架替 (経年数54年)

5. 長寿命化修繕計画の策定

(1) 基本的な考え方

「橋梁の長寿命化修繕計画」の対象橋梁は、現在管理している中国地方整備局管内の橋長2m以上の橋梁4,888箇所(R3.4.1現在)を対象とします。

長寿命化修繕計画の策定と確実な実行により、橋梁の長寿命化を図ります。

計画期間は5箇年間とし、定期点検により毎年新たに対策が必要な損傷が発見されるため、最新の点検結果に基づき毎年度見直し(フォローアップ)を行います。

(2) メンテナンスサイクルの構築

前年実施される定期点検、診断結果等を踏まえ、長寿命化修繕計画を見直し、この計画に基づく、点検、診断、措置、記録を行う道路橋のメンテナンスサイクルを確実に実施していきます。

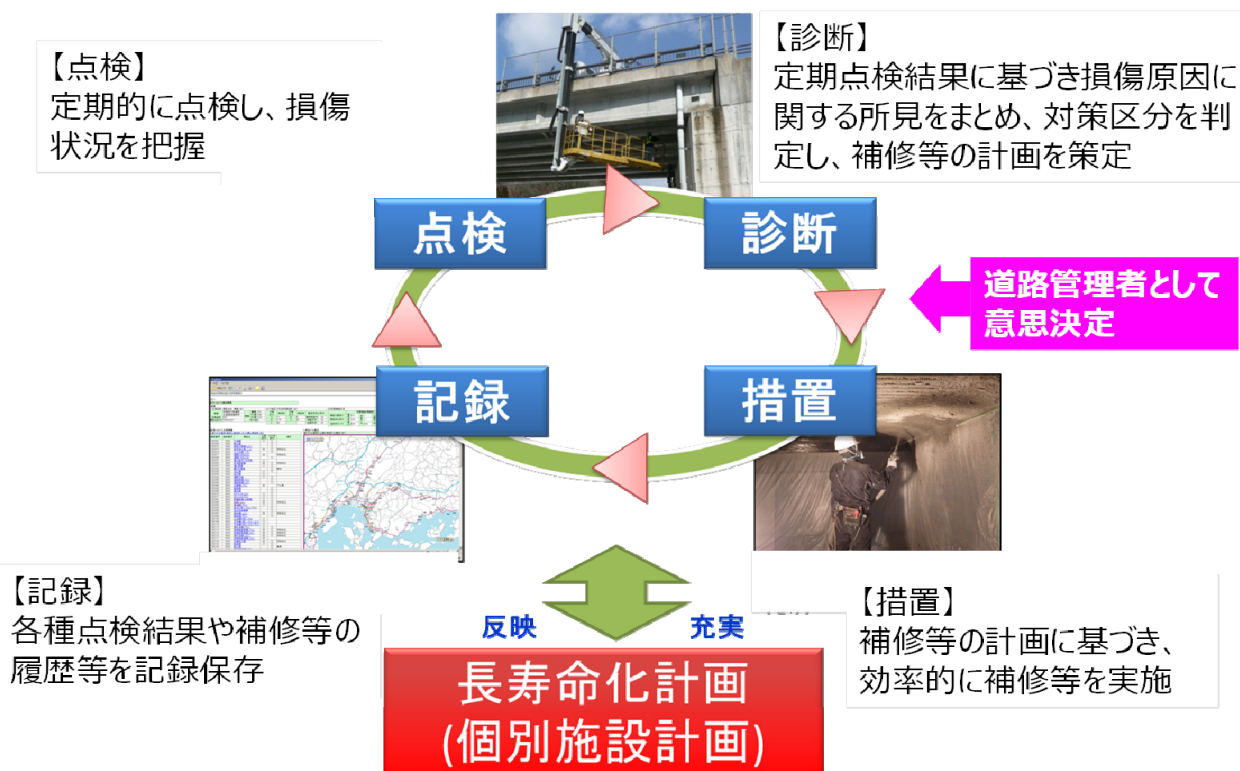
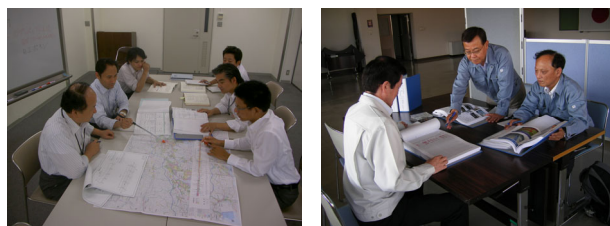

構造物のメンテナンスは土木技術者が支えています！
人間の健康管理と同様に計画的な点検・修繕を行い、長寿命化を図ります！

【 人間 】

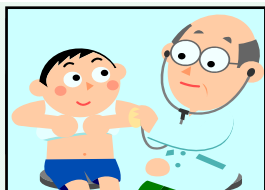

定期健診

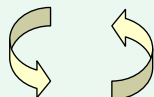

カルテ作成
(身体データ、健診結果、
治療履歴)



早期治療

人間も橋も
適切な点検・保全を
継続して行うことが
重要

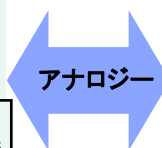

類似

【 橋 】

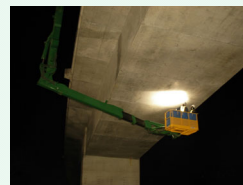

定期点検

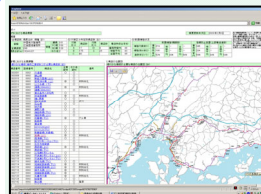
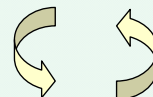

カルテ作成
(諸元、点検結果、補修履歴)

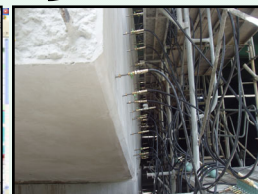

予防保全

5. 長寿命化修繕計画の策定

(3) 損傷の早期発見に向けた取り組み

<橋梁点検の体系>

同じ橋に対して、以下の点検を組み合わせる実施し、損傷の早期発見に努めていくとともに、損傷の「見過ごし」がないよう技術力の向上にも努めていきます。

法定点検2巡目の定期点検は平準化に努め、新技術を積極的に活用し効率的な点検を行います。

① 通常点検（日常管理・保守）

道路巡回（パトロールカー内からの目視点検）により、2日に1回程度、伸縮装置部からの異音、路面の段差、部材の破断などの異常がないか把握し、適宜の措置を実施します。

② 定期点検

橋梁定期点検要領（平成31年3月）に基づき、供用後2年以内に初回点検を、その後は5年に1度、近接目視を基本とした定期点検を行い、健全性の診断を行います。なお、目的に応じて必要な点検機械・器具を使用します。

③ 特定点検

7) 第三者被害予防措置点検（第三者点検）

コンクリート部材の一部が落下して第三者に与える被害を予防することを目的に、原則2～3年毎に、打音検査、浮いているコンクリートの叩き落としを実施します。

1) 塩害に関する特定点検（塩害点検）

塩害地域の橋梁を対象に、コンクリート中の塩化物イオン量の調査等を、原則10年毎に実施します。

④ 異常時点検

地震、台風、集中豪雨、豪雪等の災害時や大きな事故が発生した場合、橋梁に予期していなかった異常が発見された場合などに点検を実施します。

5. 長寿命化修繕計画の策定

(4) 早期補修に向けた取り組み

<橋梁補修の基本方針>

健全度診断後の対策目標期間を設定し、修繕が必要な損傷に対する「先送り」がないよう早期修繕に努めていきます。

点検結果を踏まえ、損傷の程度、緊急輸送道路等の重要度、第三者への影響等を考慮して、修繕計画を策定します。

- ① 定期点検の健全度診断結果に応じて対策を講じます。
- ② 判定区分Ⅳ（道路橋の機能に支障が生じている、又は生じる可能性が著しく高く、緊急に措置を講ずべき状態）は、緊急対応を行ったうえで、本対策を出来るだけ速やかに講じるよう計画します。
- ③ 判定区分Ⅲ（道路橋の機能に支障が生じる可能性があり、早期に措置を講ずべき状態）は、損傷発見後5年程度以内（次回定期点検まで）に措置を講じるよう計画します。その際、同一橋梁内に発生している対策区分の判定区分Ⅱ（予防保全の観点から、速やかに補修等を行う必要がある）の損傷も措置を講じるよう計画します。
- ④ 判定区分Ⅱ（道路橋の機能に支障が生じていないが、予防保全の観点から措置を講ずることが望ましい状態）は、損傷発見後5年程度以内（次回定期点検まで）に措置を講じるよう計画します。

(5) 対策の優先順位の考え方

定期点検結果を踏まえ、効率的な維持及び修繕が図られるよう必要な措置を講じます。次回点検までに補修を行う必要のある橋梁について、修繕計画を策定します。特に、重篤な損傷・第三者被害が発生する要因のある損傷を有する橋梁は、優先して計画します。

(6) 記録の一元管理と活用

点検結果、詳細調査結果、修繕・補強履歴データ等を橋梁管理カルテにて一元管理し、長寿命化修繕計画の策定、損傷傾向の分析、修繕・補強等の対策効果の検証などに活用していきます。

6. 長寿命化修繕計画（2021年度版）の策定

(1)2021年度版の概要

橋梁補修の基本方針(5.(4)参照)に基づき、定期点検、修繕、架替の選択とその予定時期を策定しました。

令和元年度～5年度の点検・修繕・架替計画橋梁箇所数は、下表のとおりです。

橋梁（溝橋（カルバート）含む）

	R1 計画	R2 計画	R3 計画	R4 計画	R5 計画
点検計画橋梁箇所数	1,003	1,002	915	1,102	888
修繕計画橋梁箇所数	75	112	143	169	213
架替計画橋梁箇所数	0	0	0	0	0

※修繕計画は、H26～R1点検で判定区分Ⅱ以上の橋梁

※修繕・架替計画は、予算措置状況・現場状況等に応じて、見直すことがあります。

7. 参考資料 [用語の定義]

橋梁箇所数について

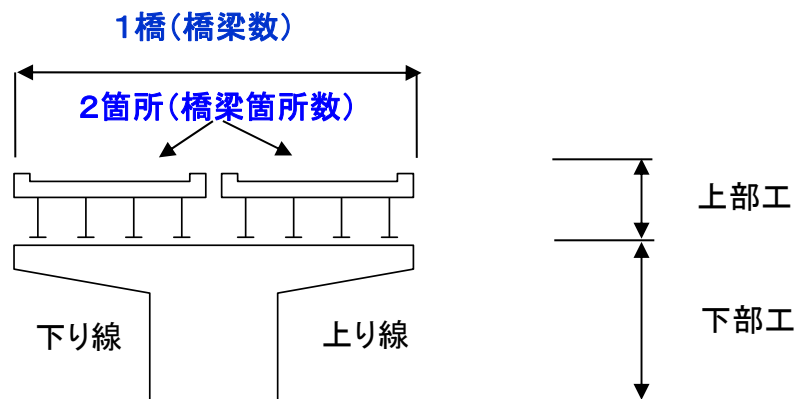
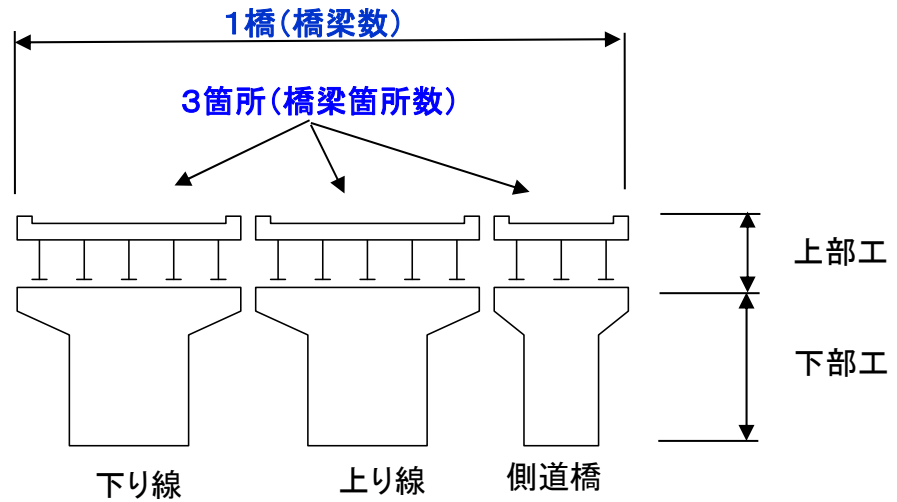

※橋梁箇所数：①上下線、側道橋等が分離している場合は、上部工単位で橋梁箇所数をカウントしています。

②連続高架橋においては、定期点検を複数年にわたって実施する場合があります、対策区分判定の分析等の観点から、定期点検の実施単位を橋梁箇所数としてカウントしています。

例：国道2号「西大寺高架橋（下り）」（岡山市、L=2.1km）は、13橋梁箇所数

7. 参考資料 [橋梁の分類名と主な部材名称等]

【主要材料による橋梁の分類】

「鋼橋」、「コンクリート橋(RC橋、PC橋)」、「その他これらの混合橋等」に分類されます。

- ・鋼橋: 上部構造を構成する主要材料が鋼材からなる橋梁
- ・RC橋: 上部構造を構成する主要材料が鉄筋コンクリートからなる橋梁
- ・PC橋: 上部構造を構成する主要材料がプレストレスコンクリート(PC鋼材により予め圧縮力を与えた鉄筋コンクリート)からなる橋梁

【主要構造形式による橋梁の分類】

桁橋: 主構造が桁(梁)形式の橋梁。桁の形によりI桁、T桁、箱桁などがある。

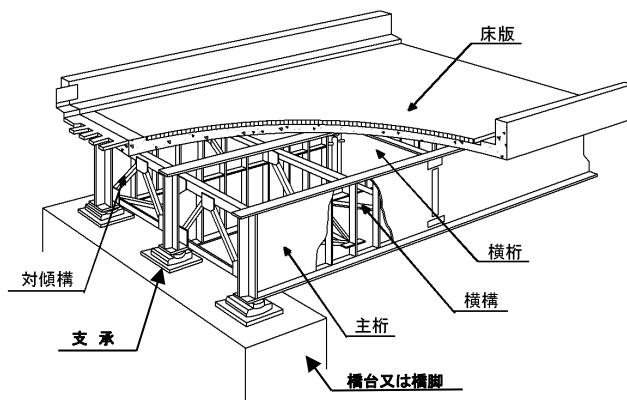

国道2号 入り江かぶと橋



床版橋: 主構造が版(スラブ)形式の橋梁。

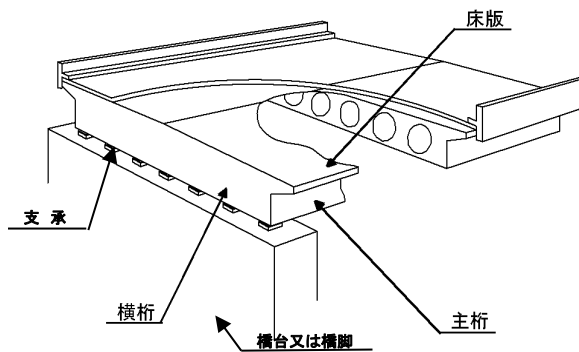

国道2号 恵下谷橋



トラス橋: 主構造がトラス(三角形を基本単位とする構造の骨組み) 構造形式の橋梁。

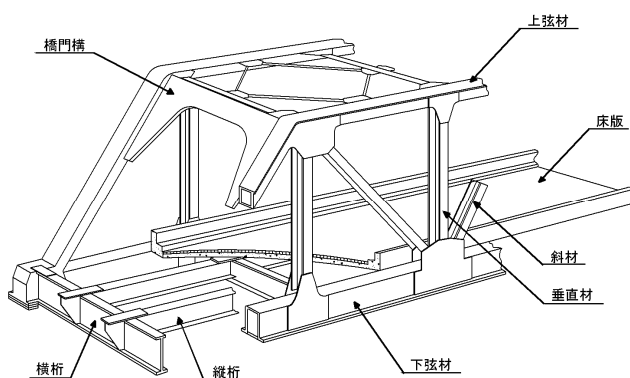

国道9号 東津和野大橋



7. 参考資料 [橋梁の分類名と主な部材名称等]

- ・アーチ橋: 主構造が上側に凸の曲線となっている構造形式(アーチ構造)の橋梁

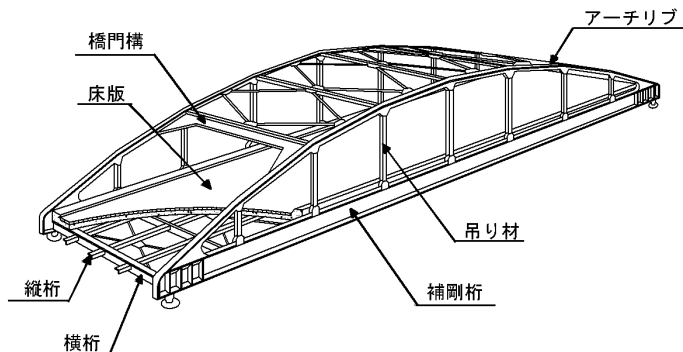

国道2号 旭橋



- ・ラーメン橋: 主構造が、主桁と橋脚が剛結されたラーメン構造形式の橋梁

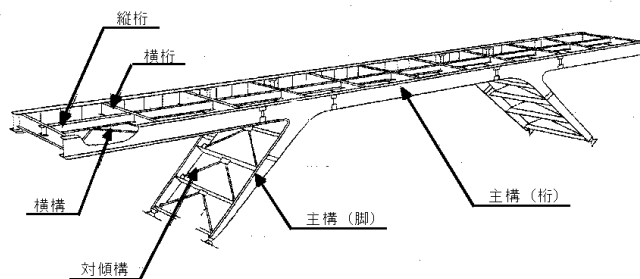

国道53号 杉見橋



【主な部材の用語説明】

- ・床版 : 自動車や歩行者などを直接支持する部材
- ・主桁 : 橋台や橋脚に渡され、上部構造の自重や自動車により作用する荷重を支え、これを下部構造に伝達する部材。
- ・支承 : 上部構造から下部構造に荷重を伝達するために、それらの境界に設ける支持部材
- ・橋台 : 橋の両端に設置し、一般に盛り土部と橋の境界部に位置して上部構造を支持する構造物
- ・橋脚 : 橋の中間に設置し、上部構造を支持する構造物
- ・伸縮装置 : 上部構造は温度変化により伸縮するため、橋梁の端部においてその伸縮が可能なように路面に設ける装置

【主な損傷原因の用語説明】

- ・疲労
繰返し荷重によりコンクリートのひび割れや鋼材の亀裂や破断を引き起こす現象
- ・アルカリ骨材反応
骨材中に含まれる反応性シリカ鉱物等を有する骨材がコンクリートのアルカリ分と反応して、コンクリートに異常膨張やひび割れを発生させる劣化現象
- ・塩害
コンクリート中の鋼材の腐食が塩化物イオンにより促進され、コンクリートのひび割れや剥離、鋼材の断面減少を引き起こす劣化現象
- ・中性化
空気中の二酸化炭素がセメント水和物と反応を起こし、コンクリートのPHを低下させることで、鋼材の腐食が促進され、コンクリートのひび割れや剥離、鋼材の断面減少を引き起こす劣化現象

点検・修繕・架替リストの内訳

※講ずる措置の内容は、主な工種を記載しています。
 また、設計中の施設も含まれることから変更となることがあります。
 ※補修工事は補修完了年度を表示しています。

No.	橋梁名	路線名	建設年次	建設後経過年数	橋長(m)	幅員(m)	橋梁の種類	事務所名	県・政令市	所在地	最新の診断区分		点検・補修・架替計画										※講ずる措置の内容	備考	
											点検年度	診断区分	H26	H27	H28	H29	H30	R1	R2	R3	R4	R5			
													○	●	○	●	○	●	○	●	○	●			○
1	智頭南ランプ橋	373	2004	17	225	8.5	桁橋	鳥取	鳥取県	智頭町	H29	Ⅱ				○				○					
2	尾見橋	373	1994	27	32	15.7	桁橋	鳥取	鳥取県	智頭町	H30	Ⅱ				○					●○		桁端部の改造		
3	智頭ランプ橋	373	2003	18	220	10.5	桁橋	鳥取	鳥取県	智頭町	H30	Ⅰ				○						○			
4	はなみずき橋	373	1994	27	31.1	10.6	桁橋	鳥取	岡山県	西栗倉村	H30	Ⅰ				○				○					
5	あわくら橋	373	1994	27	148	10.5	桁橋	鳥取	岡山県	西栗倉村	R01	Ⅱ	○			●	○				●	○	ひびわれ注入、断面補修、表面保護、排水装置補修		
6	塩谷高架橋	373	1994	27	354	10.5	桁橋	鳥取	岡山県	西栗倉村	R01	Ⅰ	○			●	○				○		ひびわれ注入、断面補修、表面保護、排水装置補修		
7	笹尾高架橋	373	1994	27	487	11.3	桁橋	鳥取	岡山県	西栗倉村	R01	Ⅱ	○				○				●		ひびわれ注入、断面補修、伸縮装置更新		
8	坂根第1橋	373	1994	27	201	10.5	桁橋	鳥取	岡山県	西栗倉村	R01	Ⅱ	○				○				●		ひびわれ注入、断面補修、伸縮装置更新		
9	坂根第2橋	373	1994	27	165	11.3	桁橋	鳥取	岡山県	西栗倉村	R01	Ⅱ	○				○				●		塗装塗り替え、伸縮装置補修、排水装置補修		
10	志戸坂大橋	373	1997	24	320	10.6	桁橋	鳥取	鳥取県	智頭町	R01	Ⅰ	○			●	○				○		ひびわれ注入、断面補修、表面保護、伸縮装置補修		
11	駒橋	373	1996	25	39.5	10.5	桁橋	鳥取	鳥取県	智頭町	R01	Ⅲ	○			●		○			●	○	伸縮装置、塗装塗り替え、断面修復、支保アンカー再設置、点検取替		
12	ほき越橋	373	1988	33	175.1	10.5	桁橋	鳥取	鳥取県	智頭町	R01	Ⅱ	○				○				●		断面補修		
13	山棚橋	373	1996	25	129	10.4	桁橋	鳥取	鳥取県	智頭町	R01	Ⅰ	○				○					○			
14	中原夢栄橋	373	1996	25	100	11.4	桁橋	鳥取	鳥取県	智頭町	R01	Ⅰ	○				○					○			
15	智頭南高架橋	373	2005	16	338	10.5	桁橋	鳥取	鳥取県	智頭町	H29	Ⅱ				○					○				
16	大内橋	373	2003	18	28	10.4	床版橋	鳥取	鳥取県	智頭町	H30	Ⅰ				○					○				
17	志山形橋	373	2000	21	97.5	10.4	桁橋	鳥取	鳥取県	智頭町	H29	Ⅰ				○					○				
18	毛谷橋	373	2006	15	57	10.5	桁橋	鳥取	鳥取県	智頭町	H30	Ⅰ					○					○			
19	毛谷高架橋	373	2005	16	298	11.4	ラーメン橋	鳥取	鳥取県	智頭町	H29	Ⅰ				○					○				
20	杉神社橋	373	2001	20	55	10.2	桁橋	鳥取	鳥取県	智頭町	H30	Ⅰ					○					○			
21	上市塚橋	373	2002	19	20	12.9	桁橋	鳥取	鳥取県	智頭町	H30	Ⅰ					○					○			
22	智頭高架橋	373	2006	15	338	8.7	ラーメン橋	鳥取	鳥取県	智頭町	H30	Ⅰ					○					○			
23	大原インター橋	姫路鳥取線	2007	14	168.5	10.2	桁橋	鳥取	岡山県	美作市	R01	Ⅰ	○												
24	有富川1C橋	姫路鳥取線	2009	12	164	10.2	桁橋	鳥取	鳥取県	鳥取市	R01	Ⅱ	○								○		●	ひびわれ補修、舗装補修	
25	長谷川橋	姫路鳥取線	2006	15	174	10.2	桁橋	鳥取	兵庫県	佐用町	H28	Ⅰ				○					○				
26	鹿川橋	姫路鳥取線	2007	14	81.4	10.2	桁橋	鳥取	兵庫県	佐用町	H28	Ⅰ				○					○				
27	佐用川橋	姫路鳥取線	2008	13	239.7	10.2	桁橋	鳥取	兵庫県	佐用町	H28	Ⅰ				○					○				
28	江川橋	姫路鳥取線	2008	13	177.5	10.2	ラーメン橋	鳥取	兵庫県	佐用町	H28	Ⅱ				○					○				
29	宮本橋	姫路鳥取線	2006	15	226	10.2	桁橋	鳥取	岡山県	美作市	R01	Ⅰ	○								○				
30	中町橋	姫路鳥取線	2008	13	95	11.2	桁橋	鳥取	岡山県	美作市	H29	Ⅰ				○					○				
31	後山川橋	姫路鳥取線	2008	13	376.5	10.2	ラーメン橋	鳥取	岡山県	美作市	H29	Ⅰ				○					○				
32	江ノ原橋	姫路鳥取線	2008	13	29.8	10.2	床版橋	鳥取	岡山県	美作市	H29	Ⅰ				○					○				
33	吉野川橋	姫路鳥取線	2008	13	124.5	10.2	桁橋	鳥取	岡山県	西栗倉村	H29	Ⅰ				○						○			
34	佐洲橋	姫路鳥取線	2008	13	35	10.2	ラーメン橋	鳥取	岡山県	西栗倉村	H29	Ⅰ				○					○				
35	市瀬橋	姫路鳥取線	2005	16	58	10.2	桁橋	鳥取	鳥取県	智頭町	H30	Ⅱ					○				○	●		断面修復	
36	安藏高架橋	姫路鳥取線	2006	15	178	10.2	桁橋	鳥取	鳥取県	鳥取市	H30	Ⅰ					○					○			
37	別府高架橋	姫路鳥取線	2007	14	304.5	21.4	ラーメン橋	鳥取	鳥取県	鳥取市	H30	Ⅰ					○					○			
38	美成高架橋	姫路鳥取線	2004	17	185.5	10.3	桁橋	鳥取	鳥取県	鳥取市	H30	Ⅰ					○					○			
39	新佐真橋	姫路鳥取線	2005	16	28.7	11.4	ラーメン橋	鳥取	鳥取県	鳥取市	H30	Ⅰ					○					○			
40	佐貫大橋	姫路鳥取線	2005	16	233.5	6.4	桁橋	鳥取	鳥取県	鳥取市	H30	Ⅰ					○					○			
41	福和田橋	姫路鳥取線	2005	16	23.5	11.4	床版橋	鳥取	鳥取県	鳥取市	H30	Ⅰ					○					○			
42	Dランプ橋	姫路鳥取線	2005	16	23.8	10.1	床版橋	鳥取	鳥取県	鳥取市	H30	Ⅰ					○					○			
43	徳吉橋	姫路鳥取線	2009	12	30	10.1	桁橋	鳥取	鳥取県	鳥取市	R01	Ⅰ	○								○				
44	河原大橋	姫路鳥取線	2008	13	395	11.4	桁橋	鳥取	鳥取県	鳥取市	R01	Ⅱ	○								●		塗装塗り替え(部分)、排水管取替		
45	布袋大橋	姫路鳥取線	2009	12	532.1	10.1	桁橋	鳥取	鳥取県	鳥取市	R01	Ⅰ	○												
46	布袋橋	姫路鳥取線	2008	13	33	10.2	桁橋	鳥取	鳥取県	鳥取市	R01	Ⅰ	○									○			
47	円通寺高架橋	姫路鳥取線	2007	14	639.7	10.3	桁橋	鳥取	鳥取県	鳥取市	R01	Ⅰ	○									○			
48	長谷高架橋	姫路鳥取線	2009	12	644.5	10.2	床版橋	鳥取	鳥取県	鳥取市	R01	Ⅰ	○									○			
49	徳文玉津高架橋	姫路鳥取線	2009	12	421	10.2	床版橋	鳥取	鳥取県	鳥取市	R01	Ⅱ	○									○	●	断面修復	

No.	橋梁名	路線名	建設年次	建設後経過年数	橋長(m)	幅員(m)	橋梁の種類	事務所名	県・政令市	所在地	最新の診断区分		点検・補修・架替計画 ○：定期点検 ●：補修工事										※講ずる措置の内容	備考		
											点検年度	診断区分	H26	H27	H28	H29	H30	R1	R2	R3	R4	R5				
300	若狭町岩屋堂其1橋梁	29	1965	56	3.7	13.8	清橋	鳥取	鳥取県	若狭町	H29	I					○									
301	若狭町岩屋堂其2橋梁	29	1965	56	3.4	10.8	清橋	鳥取	鳥取県	若狭町	H29	I					○				○					
302	八頭町徳丸其3橋梁	29	1965	56	3.4	9.6	清橋	鳥取	鳥取県	八頭町	H29	II					○				○					
303	八頭町徳丸其5橋梁	29	1964	57	11.2	10	清橋	鳥取	鳥取県	八頭町	H30	I					○						○			
304	八頭町小別府其1橋梁	29	1965	56	2.6	9.2	清橋	鳥取	鳥取県	八頭町	H29	I					○					○				
305	八頭町安井宿其2橋梁	29	1965	56	3	12.4	清橋	鳥取	鳥取県	八頭町	H29	II					○					○				
306	八頭町安井宿其4橋梁	29	1964	57	5.3	11.4	清橋	鳥取	鳥取県	八頭町	H29	II					○					○				
307	八頭町宮谷其1橋梁	29	1965	56	3.5	5.9	床版橋	鳥取	鳥取県	八頭町	H30	I					○						○			
308	紙子谷橋断B×2	29	1996	25	7.6	14.1	清橋	鳥取	鳥取県	鳥取市	H30	I					○						○			
309	紙子谷橋断B×3	29	1996	25	6.7	18.6	清橋	鳥取	鳥取県	鳥取市	H29	I					○					○				
310	海蔵寺橋断B×1	29	1996	25	4.6	36.3	清橋	鳥取	鳥取県	鳥取市	H30	I					○						○			
311	広岡橋断B×1	29	1996	25	7.9	31.7	清橋	鳥取	鳥取県	鳥取市	H30	I					○						○			
312	広岡橋断B×2	29	1996	25	2.4	9	清橋	鳥取	鳥取県	鳥取市	H30	I					○						○			
313	雨架町B×1	29	1996	25	2	9	清橋	鳥取	鳥取県	鳥取市	H30	I					○						○			
314	無名清橋2 4	29	1960	61	4.6	9	清橋	鳥取	鳥取県	鳥取市	H30	I					○						○			
315	無名清橋2 5	29	1960	61	4.5	9	清橋	鳥取	鳥取県	鳥取市	H29	I					○					○				
316	無名清橋2 6	29	1960	61	6.8	12	清橋	鳥取	鳥取県	鳥取市	H29	I					○					○				
317	無名清橋2 7	29	1960	61	6.8	12	清橋	鳥取	鳥取県	鳥取市	H29	I					○					○				
318	無名清橋2 8	29	1960	61	4.7	51.6	清橋	鳥取	鳥取県	鳥取市	H29	I					○					○				
319	無名清橋2 9	29	1960	61	4.7	45.3	清橋	鳥取	鳥取県	鳥取市	H29	I					○					○				
320	無名清橋3 0	29	1960	61	6	9	清橋	鳥取	鳥取県	鳥取市	H29	I					○					○				
321	正蓮寺東道B×X	29	1999	22	4.9	6	清橋	鳥取	鳥取県	鳥取市	H30	I					○						○			
322	洗井川水路3号B×X	29	1999	22	8	38.3	清橋	鳥取	鳥取県	鳥取市	H29	I					○					○				
323	洗井川水路4号B×X	29	1999	22	8	15.9	清橋	鳥取	鳥取県	鳥取市	H29	I					○					○				
324	正蓮寺橋断B×1	29	1998	23	4.1	39.1	清橋	鳥取	鳥取県	鳥取市	H29	I					○					○				
325	河川管理用通路B×X	29	1999	22	5	28.5	清橋	鳥取	鳥取県	鳥取市	H29	I					○					○				
326	山白川橋断B×X	29	1998	23	5.5	52.5	清橋	鳥取	鳥取県	鳥取市	H29	II					○					○				
327	宮長橋断B×X 1	29	1996	25	3.1	55.3	清橋	鳥取	鳥取県	鳥取市	H29	I					○					○				
328	宮長橋断B×X 2	29	1996	25	4.6	17	清橋	鳥取	鳥取県	鳥取市	H29	I					○					○				
329	宮長字菅田	29	2009	12	3.1	29.8	清橋	鳥取	鳥取県	鳥取市	H29	I					○					○				
330	宮長橋断B×X 6	29	1996	25	2.5	30.1	清橋	鳥取	鳥取県	鳥取市	H29	I					○					○				
331	鳥取市服部其2橋梁	29	1982	39	5.2	30	清橋	鳥取	鳥取県	鳥取市	H30	I					○						○			
332	鳥取市葛葉其2橋梁	29	1982	39	2.1	30	清橋	鳥取	鳥取県	鳥取市	H29	I					○					○				
333	本寺地下道	29	1982	39	4.9	30	清橋	鳥取	鳥取県	鳥取市	H29	I					○					○				
334	鳥取市葛葉其3橋梁	29	1982	39	2	29.5	清橋	鳥取	鳥取県	鳥取市	H29	I					○					○				
335	鳥取市古海其1橋梁	29	1982	39	3.5	36.9	清橋	鳥取	鳥取県	鳥取市	H29	I					○					○				
336	鳥取市徳尾其1橋梁	29	1982	39	4.8	20.6	清橋	鳥取	鳥取県	鳥取市	H29	I					○					○				
337	鳥取市徳尾其2橋梁	29	1982	39	4.7	28.1	清橋	鳥取	鳥取県	鳥取市	H29	I					○					○				
338	鳥取市徳吉其2橋梁	29	1993	28	3.9	50	清橋	鳥取	鳥取県	鳥取市	H29	I					○					○				
339	鳥取市徳吉其3橋梁	29	1993	28	4.4	10.1	清橋	鳥取	鳥取県	鳥取市	H29	I					○					○				
340	鳥取市安長其2橋梁	29	1986	35	2.5	11.7	清橋	鳥取	鳥取県	鳥取市	H29	II					○					○				
341	智頭町奥本其1橋梁	53	1971	50	2.1	13.8	清橋	鳥取	鳥取県	智頭町	R02	I					○					○				
342	智頭町野原其2橋梁	53	1968	53	3.6	9.1	清橋	鳥取	鳥取県	智頭町	R02	I					○					○				
343	智頭町山根其1橋梁	53	1968	53	2.5	13	清橋	鳥取	鳥取県	智頭町	R02	II					○					○				
344	市ノ瀬字鳥崎	53	2004	17	2.7	14.3	床版橋	鳥取	鳥取県	智頭町	R02	I					○					○				
345	智頭町市ノ瀬其3橋梁	53	1968	53	3.6	13.3	清橋	鳥取	鳥取県	智頭町	R02	II					○					○				
346	用瀬町川中其1橋梁	53	1963	58	2.2	14.8	清橋	鳥取	鳥取県	鳥取市	R02	I					○					○				
347	用瀬町川中其2橋梁	53	1963	58	2.6	17.1	清橋	鳥取	鳥取県	鳥取市	R02	I					○					○				
348	用瀬町安蔵其1橋梁	53	1981	40	4.2	12.1	床版橋	鳥取	鳥取県	鳥取市	R02	I					○					○				
349	用瀬町古用瀬其1橋梁	53	1980	41	3.5	9.5	清橋	鳥取	鳥取県	鳥取市	R02	II					○					○				

No.	橋梁名	路線名	建設年次	建設後経過年数	橋長(m)	幅員(m)	橋梁の種類	事務所名	県・政令市	所在地	最新の診断区分		点検・補修・架替計画 ○：定期点検 ●：補修工事										※講ずる措置の内容	備考				
											点検年度	診断区分	H26	H27	H28	H29	H30	R1	R2	R3	R4	R5						
350	用瀬町用瀬其1筋梁	53	1979	42	3.5	22.5	溝橋	鳥取	鳥取県	鳥取市	R02	Ⅱ					○			○								
351	用瀬町用瀬其2筋梁	53	1979	42	3.4	14.3	床板橋	鳥取	鳥取県	鳥取市	R02	Ⅱ					○			○								
352	用瀬町鹿持其4筋梁	53	1984	37	2.3	12.9	溝橋	鳥取	鳥取県	鳥取市	R02	Ⅰ					○			○								
353	河原町釜口其3筋梁	53	1986	35	4.8	13.8	溝橋	鳥取	鳥取県	鳥取市	R02	Ⅰ					○			○								
354	河原町高橋其1筋梁	53	1980	41	2.8	13.1	溝橋	鳥取	鳥取県	鳥取市	R02	Ⅰ					○			○								
355	無名溝橋33	53	1983	38	6.5	20.9	溝橋	鳥取	鳥取県	鳥取市	R02	Ⅰ					○			○								
356	河原町高橋其3筋梁	53	1983	38	3.1	18	溝橋	鳥取	鳥取県	鳥取市	R02	Ⅰ					○			○								
357	片山橋断B×X	53	2000	21	5.9	19.9	溝橋	鳥取	鳥取県	鳥取市	H30	Ⅰ						○			○							
358	片山橋断B×X	53	2000	21	2.5	13.7	溝橋	鳥取	鳥取県	鳥取市	R02	Ⅱ					○			○								
359	布袋B×X	53	1996	25	7	24.7	溝橋	鳥取	鳥取県	鳥取市	H30	Ⅰ						○				○						
360	河原町布袋1	53	1996	25	5.1	18	溝橋	鳥取	鳥取県	鳥取市	H29	Ⅰ					○					○						
361	河原町布袋2	53	1996	25	2.2	18.5	溝橋	鳥取	鳥取県	鳥取市	H29	Ⅰ					○						○					
362	河原町布袋上り線	53	1996	25	2.5	14.5	溝橋	鳥取	鳥取県	鳥取市	H29	Ⅰ					○						○					
363	河原町布袋下り線	53	1996	25	2.5	15.5	溝橋	鳥取	鳥取県	鳥取市	H29	Ⅰ					○						○					
364	河原町布袋3	53	1996	25	2.3	47.4	溝橋	鳥取	鳥取県	鳥取市	H29	Ⅱ					○						○					
365	河原町布袋4	53	1996	25	2.3	10.8	溝橋	鳥取	鳥取県	鳥取市	H29	Ⅱ					○						○					
366	河原町布袋5	53	1996	25	2.3	17.7	溝橋	鳥取	鳥取県	鳥取市	H29	Ⅰ					○						○					
367	鳥取市円通寺1	53	1996	25	2.3	18.4	溝橋	鳥取	鳥取県	鳥取市	H29	Ⅱ					○						○					
368	鳥取市円通寺2	53	1996	25	2.3	21.1	溝橋	鳥取	鳥取県	鳥取市	H29	Ⅱ					○						○					
369	鳥取市円通寺3	53	1996	25	2.9	56.1	溝橋	鳥取	鳥取県	鳥取市	H29	Ⅰ					○						○					
370	鳥取市円通寺4	53	1996	25	2.9	37.6	溝橋	鳥取	鳥取県	鳥取市	H29	Ⅱ					○						○					
371	鳥取市円通寺5	53	1996	25	2.4	28.9	溝橋	鳥取	鳥取県	鳥取市	H29	Ⅰ					○						○					
372	鳥取市円通寺6	53	1996	25	9.6	37.9	溝橋	鳥取	鳥取県	鳥取市	R02	Ⅰ					○					○						
373	鳥取市叶其1筋梁	53	1979	42	2	26.5	溝橋	鳥取	鳥取県	鳥取市	H29	Ⅱ					○						○					
374	鳥取市叶其3筋梁	53	1979	42	2.6	15.7	溝橋	鳥取	鳥取県	鳥取市	H29	Ⅰ					○						○					
375	鳥取市叶其4筋梁	53	1963	58	2.6	15.9	溝橋	鳥取	鳥取県	鳥取市	H29	Ⅰ					○						○					
376	鳥取市吉成南町筋梁	53	1985	36	4.3	12.5	床板橋	鳥取	鳥取県	鳥取市	H29	Ⅰ					○						○					
377	鳥取市富安其1筋梁	53	1995	26	3.4	21.2	溝橋	鳥取	鳥取県	鳥取市	H29	Ⅱ					○						○					
378	無名溝橋34	姫路鳥取線	2005	16	8.8	30.5	溝橋	鳥取	兵庫県	佐用町	H29	Ⅰ					○					○						
379	無名溝橋35	姫路鳥取線	2009	12	16.9	19.6	溝橋	鳥取	兵庫県	佐用町	H30	Ⅰ						○					○					
380	無名溝橋36	姫路鳥取線	2007	14	2.8	16.2	溝橋	鳥取	兵庫県	佐用町	H29	Ⅱ					○						○					
381	無名溝橋37	姫路鳥取線	2007	14	6	12.1	溝橋	鳥取	兵庫県	佐用町	H29	Ⅰ					○						○					
382	無名溝橋39	姫路鳥取線	2007	14	5.8	29.9	溝橋	鳥取	岡山県	美作市	H29	Ⅰ					○						○					
383	無名溝橋40	姫路鳥取線	2006	15	8.4	19.2	溝橋	鳥取	岡山県	美作市	H30	Ⅰ						○					○					
384	無名溝橋41	姫路鳥取線	2006	15	6.4	21	溝橋	鳥取	岡山県	美作市	H29	Ⅰ					○						○					
385	無名溝橋43	姫路鳥取線	2009	12	5.9	31	溝橋	鳥取	岡山県	美作市	H29	Ⅰ					○						○					
386	無名溝橋44	姫路鳥取線	2008	13	8.5	12.4	溝橋	鳥取	岡山県	西粟倉村	H29	Ⅰ					○							○				
387	無名溝橋45	姫路鳥取線	2008	13	2.9	12.2	溝橋	鳥取	岡山県	西粟倉村	H29	Ⅰ					○							○				
388	無名溝橋46	姫路鳥取線	2008	13	11	11.6	溝橋	鳥取	岡山県	西粟倉村	H30	Ⅰ						○						○				
389	無名溝橋47	373	1997	24	7.5	12	溝橋	鳥取	鳥取県	智頭町	H29	Ⅰ					○							○				
390	無名溝橋48	373	1997	24	5.6	16.4	溝橋	鳥取	鳥取県	智頭町	H29	Ⅰ					○							○				
391	無名溝橋49	373	1997	24	3.9	11.8	溝橋	鳥取	鳥取県	智頭町	H29	Ⅰ					○							○				
392	無名溝橋50	373	1997	24	9	63.7	溝橋	鳥取	鳥取県	智頭町	H29	Ⅰ					○							○				
393	無名溝橋51	姫路鳥取線	2009	12	11.8	34.6	溝橋	鳥取	鳥取県	鳥取市	H30	Ⅰ						○						○				
394	円通寺〇〇2	姫路鳥取線	2007	14	2.3	29.1	溝橋	鳥取	鳥取県	鳥取市	H30	Ⅱ						○						○				
395	無名溝橋53	姫路鳥取線	2007	14	7.1	12.9	溝橋	鳥取	鳥取県	鳥取市	H30	Ⅰ						○						○				
396	無名溝橋54	姫路鳥取線	2007	14	5	10.4	溝橋	鳥取	鳥取県	鳥取市	H29	Ⅰ					○							○				
397	智頭町市ノ瀬其5筋梁	53	2018	3	3.1	10.9	溝橋	鳥取	鳥取県	智頭町	R01	Ⅰ						○										
398	佐瀬橋(下り線)	姫路鳥取線	2017	4	24.2	54.6	桁橋	鳥取	岡山県	西粟倉村	R02	Ⅰ												○				
399	鳥取西1C橋	9	2017	4	42.6	55.6	桁橋	鳥取	鳥取県	鳥取市	R02	Ⅰ												○				

No.	橋梁名	路線名	建設年次	建設後経過年数	橋長 (m)	幅員 (m)	橋梁の種類	事務所名	県・政令市	所在地	最新の診断区分		点検・補修・架替計画										※講ずる措置の内容	備考							
											点検年度	診断区分	○：定期点検 ●：補修工事																		
													H26	H27	H28	H29	H30	R1	R2	R3	R4	R5									
500	淀江新大橋歩道橋 (上り)	9	1977	44	23.3	9.2	桁橋	倉吉	鳥取県	米子市	H30	Ⅲ															高力ボルト再設置、断面修復				
501	塩川橋 (歩道橋)	9	1985	36	21.7	2	桁橋	倉吉	鳥取県	米子市	R02	I					○			○											
502	塩川橋	9	1963	58	10	9.2	床版橋	倉吉	鳥取県	米子市	R02	I		○						○											
503	よじまん堀橋歩道橋	9	1997	24	7	2.7	床版橋	倉吉	鳥取県	米子市	R02	I		○						○											
504	よじまん堀橋	9	1963	58	5	8.7	床版橋	倉吉	鳥取県	米子市	R02	I					○			○											
505	よじまん堀橋歩道橋	9	1985	36	5.5	2	床版橋	倉吉	鳥取県	米子市	R02	Ⅱ		○						○											
506	仲間橋	9	1963	58	12.3	10.4	床版橋	倉吉	鳥取県	米子市	R02	I		○						○											
507	仲間橋 (歩道橋)	9	1985	36	12.3	2	桁橋	倉吉	鳥取県	米子市	R02	I		○						○											
508	大和橋	9	1963	58	82.6	13.9	桁橋	倉吉	鳥取県	米子市	H30	Ⅲ					○					●		○					支系モルタル裏上げ枠設置非排水化		
509	大和橋 (歩道橋)	9	1983	38	82.6	16.8	桁橋	倉吉	鳥取県	米子市	H30	Ⅱ					○						●	○					ひび割れ補修、断面修復、表面保護、伸縮装置点検、鋼線ロープレール、目地詰め、点検扉設置		
510	淀江町床版橋1	9	1962	59	5.2	13.8	床版橋	倉吉	鳥取県	米子市	R02	Ⅱ		○						○											
511	淀江町床版橋2	9	1962	59	5	6.4	床版橋	倉吉	鳥取県	米子市	R02	I		○						●	○								主桁の断面修復、表面保護		
512	米子市床版橋1	9	1935	86	3.6	11.2	床版橋	倉吉	鳥取県	米子市	R01	I	○							○											
513	西川橋 (上り歩道橋)	9	1970	51	12.6	1.1	桁橋	倉吉	鳥取県	米子市	R02	Ⅲ		○							○										
514	西川橋	9	1970	51	11.5	13.4	床版橋	倉吉	鳥取県	米子市	R02	I		○							○										
515	西川橋 (下り歩道橋)	9	1970	51	11	13.5	桁橋	倉吉	鳥取県	米子市	R02	I					○				○										
516	米子市床版橋2	9	1962	59	3.5	12	床版橋	倉吉	鳥取県	米子市	H29	I					○							○							
517	米子市床版橋3	9	1962	59	4.5	18.1	床版橋	倉吉	鳥取県	日吉津村	R02	Ⅱ		○							○										
518	日吉津橋	9	1972	49	55	13.6	桁橋	倉吉	鳥取県	日吉津村	H29	Ⅱ					○					●	○						断面修復、ひび割れ補修、台座打替え、伸縮装置点検		
519	米子市床版橋4	9	1970	51	3.7	15	床版橋	倉吉	鳥取県	米子市	R02	I		○							○										
520	米子市床版橋5	9	1962	59	7.2	15	ラーメン橋	倉吉	鳥取県	米子市	R02	Ⅱ		○							○										
521	米子市床版橋6	9	1962	59	4.5	10.3	ラーメン橋	倉吉	鳥取県	米子市	R02	I		○								○									
522	新日野橋	9	1967	54	387	2.5	桁橋	倉吉	鳥取県	米子市	H28	Ⅲ			○							●	○						支保取替え		
523	米子市床版橋7	9	1962	59	4.6	25.2	床版橋	倉吉	鳥取県	米子市	R02	Ⅱ		○								○									
524	米子市床版橋7 (歩道)	9	1962	59	4.6	18.1	桁橋	倉吉	鳥取県	米子市	H29	I					○							○							
525	米子市床版橋8	9	1962	59	2.5	17.5	ラーメン橋	倉吉	鳥取県	米子市	R02	I		○								○									
526	新開川橋	9	1961	60	8.1	16	床版橋	倉吉	鳥取県	米子市	H28	I		○								○									
527	米川橋	9	1961	60	9.4	18.6	床版橋	倉吉	鳥取県	米子市	H28	I		○								○									
528	日の出橋	9	1962	59	11	18.2	床版橋	倉吉	鳥取県	米子市	H28	I		○								○									
529	富士見橋	9	1962	59	7.3	14.8	床版橋	倉吉	鳥取県	米子市	H28	Ⅱ		○								●	○						断面修復、表面保護		
530	旭橋	9	1971	50	8	11.7	床版橋	倉吉	鳥取県	米子市	H28	I		○								○									
531	深浦橋	9	1959	62	60	11	アーチ橋	倉吉	鳥取県	米子市	H28	I		○									○								
532	江洲橋	9	1956	65	12.8	11	床版橋	倉吉	鳥取県	米子市	H28	I		○									○								
533	善田高架橋	9	2002	19	149	11	桁橋	倉吉	鳥取県	鳥取市	R01	Ⅱ	○								○								●	塗替塗装	
534	日置川橋	9	2002	19	107	11	桁橋	倉吉	鳥取県	鳥取市	R01	Ⅱ	○								○									●	塗替塗装
535	青谷高架橋	9	2003	18	846	6.2	桁橋	倉吉	鳥取県	鳥取市	R02	Ⅱ		○							○										
536	勝那川橋	9	2002	19	136	11.2	桁橋	倉吉	鳥取県	鳥取市	R02	I		○								○									
537	水無瀬踏道橋	9	2003	18	52	3.8	床版橋	倉吉	鳥取県	鳥取市	H30	I	○											○							
538	長和瀬高架橋	9	2003	18	269	4	桁橋	倉吉	鳥取県	鳥取市	R01	I	○									●	○							伸縮装置取替、排水装置補修	
539	長和瀬踏道橋	9	2003	18	73.5	10	ラーメン橋	倉吉	鳥取県	鳥取市	H30	I	○									●	○							○	断面修復
540	小浜踏道橋	9	2002	19	37	4	桁橋	倉吉	鳥取県	湯梨浜町	H29	I					○							○							
541	小浜高架橋	9	2002	19	158	10	桁橋	倉吉	鳥取県	湯梨浜町	H30	I					○								○						
542	石鎚踏道橋	9	2001	20	62.3	10	床版橋	倉吉	鳥取県	湯梨浜町	H29	I					○								○						
543	石鎚第1高架橋	9	2001	20	336	10	桁橋	倉吉	鳥取県	湯梨浜町	H30	Ⅱ									○			●		○				○	断面修復、塗替塗装
544	石鎚第2高架橋	9	2001	20	158.5	12.3	桁橋	倉吉	鳥取県	湯梨浜町	H30	I									○										
545	園高架橋	9	2000	21	382	10	桁橋	倉吉	鳥取県	湯梨浜町	R01	Ⅱ	○								○									●	塗替塗装、排水装置補修
546	園踏道橋	9	2001	20	70.9	10	桁橋	倉吉	鳥取県	湯梨浜町	H30	Ⅱ									○			●		○				○	伸縮取替え
547	泊高架橋	9	2002	19	1018.6	10.4	床版橋	倉吉	鳥取県	湯梨浜町	R02	Ⅱ		○								●	○							伸縮装置取替、落橋防止システム補修、点検施設補修	
548	泊高架橋 (上りランプ)	9	2002	19	66	5	桁橋	倉吉	鳥取県	湯梨浜町	R02	I		○										○							
549	泊第2橋	9	2000	21	37	10	桁橋	倉吉	鳥取県	湯梨浜町	H30	I									○					○					

No.	橋梁名	路線名	建設年次	建設後経過年数	橋長(m)	幅員(m)	橋梁の種類	事務所名	県・政令市	所在地	最新の診断区分		点検・補修・架替計画 ○：定期点検 ●：補修工事										※講ずる措置の内容	備考			
											点検年度	診断区分	H26	H27	H28	H29	H30	R1	R2	R3	R4	R5					
550	宇谷跨道橋	9	2002	19	41.3	4	床板橋	倉吉	鳥取県	湯梨浜町	H29	I															
551	宇谷橋	9	1997	24	207.2	4	桁橋	倉吉	鳥取県	湯梨浜町	R01	I	○				●	○									伸縮装置取替、断面修復
552	宇野第1跨道橋	9	1999	22	51.9	11	ラーメン橋	倉吉	鳥取県	湯梨浜町	H29	I					○					○					
553	宇野第2跨道橋	9	1999	22	54.2	8	ラーメン橋	倉吉	鳥取県	湯梨浜町	H29	I					○						○				
554	羽合跨道橋	9	2003	18	71.8	8.5	ラーメン橋	倉吉	鳥取県	湯梨浜町	H28	I				○						○					
555	兩谷跨道橋	9	1998	23	52.1	10.4	ラーメン橋	倉吉	鳥取県	湯梨浜町	H29	I					○						○				
556	羽合高架橋	9	2000	21	1139	10.5	床板橋	倉吉	鳥取県	湯梨浜町	H28	Ⅲ					○					●○				断面修復、支保ゴム再設置	
557	羽合IC橋(下り)	9	1999	22	28.5	10.8	床板橋	倉吉	鳥取県	湯梨浜町	H30	Ⅱ					○					●	○			ひび割れ注入、表面保護、伸縮装置取替え	
558	二軒屋橋	9	2009	12	37.7	10.8	桁橋	倉吉	鳥取県	琴浦町	H28	I				○						○					
559	東伯跨道橋	9	2006	15	45	10	桁橋	倉吉	鳥取県	琴浦町	H29	I					○						○				
560	中尾橋	9	2006	15	23	10.5	床板橋	倉吉	鳥取県	琴浦町	H28	I					○						○				
561	加勢蛇川橋	9	2006	15	135.1	14.8	桁橋	倉吉	鳥取県	琴浦町	H28	I					○						○				
562	三保橋	9	2008	13	23	10	桁橋	倉吉	鳥取県	琴浦町	H28	I					○						○				
563	東伯第1高架橋	9	2006	15	163	10.8	床板橋	倉吉	鳥取県	琴浦町	H28	I					○						○				
564	洗川橋	9	2006	15	82	4	桁橋	倉吉	鳥取県	琴浦町	H28	I					○						○				
565	倉坂川橋	9	2005	16	19	5	桁橋	倉吉	鳥取県	琴浦町	H28	I					○						○				
566	東伯第1跨道橋	9	2006	15	66	4	ラーメン橋	倉吉	鳥取県	琴浦町	H28	I					○						○				
567	東伯第2跨道橋	9	2006	15	89	13.5	桁橋	倉吉	鳥取県	琴浦町	H28	I					○						○				
568	東伯第3跨道橋	9	2007	14	99	5	桁橋	倉吉	鳥取県	琴浦町	H28	Ⅱ					○						●○				断面修復
569	東伯第2高架橋	9	2008	13	21	10	桁橋	倉吉	鳥取県	琴浦町	H28	I					○						○				
570	東伯第5跨道橋	9	2006	15	96	10	桁橋	倉吉	鳥取県	琴浦町	H28	I					○						○				
571	東伯第3高架橋	9	2005	16	146	7	桁橋	倉吉	鳥取県	琴浦町	H28	I					○						○				
572	東伯第4高架橋	9	2005	16	216.5	8	桁橋	倉吉	鳥取県	琴浦町	H28	Ⅱ					○						●○				断面修復
573	東伯第6跨道橋	9	2007	14	77	5	ラーメン橋	倉吉	鳥取県	琴浦町	H29	I					○						○				
574	赤碕第1跨道橋	9	2008	13	57.5	10	ラーメン橋	倉吉	鳥取県	琴浦町	H29	I					○						○				
575	赤碕第2跨道橋	9	2005	16	31	13	床板橋	倉吉	鳥取県	琴浦町	H29	I					○						○				
576	赤碕第1高架橋	9	2006	15	159	5.5	桁橋	倉吉	鳥取県	琴浦町	H29	I					○						○				
577	赤碕第2高架橋(下り)	9	2008	13	156	5.5	桁橋	倉吉	鳥取県	琴浦町	H29	I					○						○				
578	赤碕第2高架橋(オンランプ)	9	2008	13	153	10	桁橋	倉吉	鳥取県	琴浦町	H29	I					○						○				
579	赤碕第2高架橋(オフランプ)	9	2008	13	58	10	桁橋	倉吉	鳥取県	琴浦町	H29	I					○						○				
580	琴浦船上山IC橋	9	2008	13	310	10	桁橋	倉吉	鳥取県	琴浦町	H29	I					○						○				
581	勝田川橋	9	2007	14	95	10	桁橋	倉吉	鳥取県	琴浦町	H29	I					○						○				
582	黒川橋	9	2008	13	84	10.8	桁橋	倉吉	鳥取県	琴浦町	H29	I					○						○				
583	長谷橋	9	2008	13	50	6	桁橋	倉吉	鳥取県	琴浦町	H29	I					○						○				
584	湯坂橋	9	2007	14	29.4	10	桁橋	倉吉	鳥取県	琴浦町	H29	I					○						○				
585	梅田跨道橋	9	2007	14	58.6	10	ラーメン橋	倉吉	鳥取県	琴浦町	H29	I					○						○				
586	赤碕第3高架橋	9	2009	12	101	15.3	桁橋	倉吉	鳥取県	琴浦町	H29	I					○						○				
587	赤碕第4高架橋	9	2007	14	112	11.5	桁橋	倉吉	鳥取県	琴浦町	H29	I					○						○				
588	赤碕中山高架橋	9	2009	12	214	14.2	桁橋	倉吉	鳥取県	琴浦町	H29	I					○						○				
589	梅田橋	9	2009	12	11.6	10.3	床板橋	倉吉	鳥取県	琴浦町	H29	I					○						○				
590	大谷橋	9	2009	12	20.3	11.8	床板橋	倉吉	鳥取県	北栄町	H28	I					○						○				
591	名和第1跨道橋	9	2004	17	33.7	10	ラーメン橋	倉吉	鳥取県	大山町	H30	I	○										○				
592	名和第2跨道橋	9	2006	15	61.9	8.5	ラーメン橋	倉吉	鳥取県	大山町	H30	I	○										○				
593	東谷川橋(下り)	9	2006	15	168	6	桁橋	倉吉	鳥取県	大山町	R01	I	○				●	○									ひび割れ補修、排水装置補修
594	名和川橋(下り)	9	2006	15	238	7.3	桁橋	倉吉	鳥取県	大山町	R01	I	○										○				
595	門前第1跨道橋	9	2007	14	44.1	8.8	ラーメン橋	倉吉	鳥取県	大山町	H30	I	○										○				
596	門前第2跨道橋	9	2007	14	50.7	8.3	ラーメン橋	倉吉	鳥取県	大山町	H30	I	○										○				
597	門前高架橋(下り)	9	2005	16	29.5	10.3	桁橋	倉吉	鳥取県	大山町	R01	I	○										○				
598	吉御堂第2跨道橋	9	2004	17	43.6	10.3	ラーメン橋	倉吉	鳥取県	大山町	H30	I	○										○				
599	中沢池橋(下り)	9	2004	17	37	10.3	桁橋	倉吉	鳥取県	大山町	R01	I	○										○				

No.	橋梁名	路線名	建設年次	建設後経過年数	橋長(m)	幅員(m)	橋梁の種類	事務所名	県・政令市	所在地	最新の診断区分		点検・補修・架替計画 ○：定期点検 ●：補修工事										※講ずる措置の内容	備考
											点検年度	診断区分	H26	H27	H28	H29	H30	R1	R2	R3	R4	R5		
700	名和IC橋	9	2010	11	17	17.3	ラーメン橋	倉吉	鳥取県	大山町	R02	I		○						○				
701	新今津橋側歩道橋	9	1985	36	16.6	9.9	桁橋	倉吉	鳥取県	米子市	H30	I				○							○	
702	羽合IC橋(上り)	9	1999	22	28.5	14	床版橋	倉吉	鳥取県	湯梨浜町	H30	I				○							○	
703	奥陸田高差橋(下り)	9	2008	13	100	21.1	桁橋	倉吉	鳥取県	米子市	H30	I				○							○	
704	古豊千2号橋(下り)	9	2008	13	70	14.2	桁橋	倉吉	鳥取県	米子市	H30	I				○							○	
705	長瀬橋B0X5	9	1992	29	5.3	14.7	溝橋	倉吉	鳥取県	湯梨浜町	H27	I		○					○					
706	由良宿橋B0X1	9	1988	33	4.6	14.3	溝橋	倉吉	鳥取県	北栄町	R02	I		○					○					
707	由良宿橋B0X2	9	1988	33	3.2	17.9	溝橋	倉吉	鳥取県	北栄町	R02	I		○					○					
708	大谷橋B0X2	9	1990	31	3.2	22.5	溝橋	倉吉	鳥取県	北栄町	R02	I		○					○					
709	大谷橋B0X3	9	1990	31	4.7	12.3	溝橋	倉吉	鳥取県	北栄町	R02	I		○					○					
710	大谷橋B0X4	9	1990	31	4.6	17.5	溝橋	倉吉	鳥取県	北栄町	R02	I		○					○					
711	徳乃橋B0X2	9	1963	58	2.1	10.8	溝橋	倉吉	鳥取県	琴浦町	H28	II				○			●○				上部工打替え	
712	八橋橋B0X1	9	1993	28	3.6	20	溝橋	倉吉	鳥取県	琴浦町	H28	I				○			○					
713	八橋橋B0X2	9	1993	28	3.4	32.5	溝橋	倉吉	鳥取県	琴浦町	H28	II				○			●	○				主桁断面修復
714	莚津橋B0X1	9	1968	53	2.1	14.3	溝橋	倉吉	鳥取県	琴浦町	H28	III				○			●	○				主桁断面修復
715	松河原橋B0X2	9	1991	30	4.6	13.2	溝橋	倉吉	鳥取県	大山町	H28	I				○						○		
716	二本木橋B0X2	9	1958	63	2.5	17.8	床版橋	倉吉	鳥取県	米子市	H28	II				○						●○		主桁断面修復
717	蚊屋橋B0X3	9	1972	49	3	15.9	溝橋	倉吉	鳥取県	米子市	H28	I				○						○		
718	鮎克橋B0X2	9	1968	53	4.1	21.6	溝橋	倉吉	鳥取県	米子市	H28	II				○						●○		主桁断面修復
719	鮎克橋B0X3	9	1968	53	2.8	19.2	溝橋	倉吉	鳥取県	米子市	H29	I				○						○		
720	鮎克橋B0X4	9	1968	53	3.1	20.8	溝橋	倉吉	鳥取県	米子市	H29	II				○						●○		断面修復、ひび割れ補修
721	吉岡橋B0X1	9	1968	53	2.9	18.4	溝橋	倉吉	鳥取県	米子市	H29	II				○						●	○	断面修復
722	吉岡橋B0X4	9	2010	11	6	11.6	溝橋	倉吉	鳥取県	米子市	H29	I				○							○	
723	革尾橋B0X3	9	1966	55	3.6	9.2	溝橋	倉吉	鳥取県	米子市	H29	I				○							○	
724	湯梨浜町小浜橋B0X	9	2001	20	3.8	13.6	溝橋	倉吉	鳥取県	湯梨浜町	H29	I				○							○	
725	宇谷留渠001	9	1997	24	5.8	19.5	溝橋	倉吉	鳥取県	湯梨浜町	H29	I				○							○	
726	2号留渠工	9	2005	16	6	20	溝橋	倉吉	鳥取県	琴浦町	H30	I											○	
727	鳥取県西伯郡大山町押平1	9	2004	17	5.5	28.4	溝橋	倉吉	鳥取県	大山町	H30	I										○		
728	鳥取県西伯郡大山町押平3	9	2004	17	6.9	13.1	溝橋	倉吉	鳥取県	大山町	H30	I										○		
729	11号カルバート工	9	2003	18	5	20.6	溝橋	倉吉	鳥取県	大山町	H30	I										○		
730	淀江-1 8	9	1998	23	5.6	64	溝橋	倉吉	鳥取県	米子市	H30	I				○							○	
731	今在家橋B0X5	9	1987	34	6.3	70	溝橋	倉吉	鳥取県	米子市	H30	I				○							○	
732	陸田町橋B0X2	9	1984	37	2.6	21.1	溝橋	倉吉	鳥取県	米子市	H29	I				○							○	
733	長瀬橋B0X1	9	1997	24	10.5	23.8	溝橋	倉吉	鳥取県	湯梨浜町	H28	I				○							○	
734	長瀬橋B0X4	9	1979	42	7	21.9	溝橋	倉吉	鳥取県	湯梨浜町	H28	II				○						●○		断面修復、目地材補修(第三者)
735	江北橋B0X1	9	1980	41	8.2	80	溝橋	倉吉	鳥取県	北栄町	H28	I				○							○	
736	江北橋B0X3	9	1980	41	7.2	67.9	溝橋	倉吉	鳥取県	北栄町	H28	II				○						●○		目地材補修(第三者影響)
737	江北橋B0X4	9	1981	40	9	16.9	溝橋	倉吉	鳥取県	北栄町	H28	II				○						●○		断面修復、目地材補修(第三者)
738	江北橋B0X5	9	1981	40	9	16.4	溝橋	倉吉	鳥取県	北栄町	H28	I				○							○	
739	大谷橋B0X1	9	1990	31	9	17	溝橋	倉吉	鳥取県	北栄町	H28	I				○							○	
740	橋断ボックス001	9	2005	16	11.7	18	溝橋	倉吉	鳥取県	琴浦町	H28	I				○							○	
741	橋断ボックス002	9	2005	16	6.5	13.3	溝橋	倉吉	鳥取県	琴浦町	H28	I				○							○	
742	橋断ボックス003	9	2005	16	11.5	20.6	溝橋	倉吉	鳥取県	琴浦町	H28	I				○							○	
743	1号留渠工	9	2005	16	6.9	27.8	溝橋	倉吉	鳥取県	琴浦町	H28	I				○							○	
744	ボックスカルバート	9	2004	17	10.9	33.6	溝橋	倉吉	鳥取県	琴浦町	H28	I				○							○	
745	ボックスカルバート	9	2004	17	7.5	17.4	溝橋	倉吉	鳥取県	琴浦町	H28	I				○							○	
746	アーチカルバート	9	2003	18	15	19.7	溝橋	倉吉	鳥取県	琴浦町	H28	I				○							○	
747	1号留渠	9	2007	14	11.5	17.6	溝橋	倉吉	鳥取県	琴浦町	H28	I				○							○	
748	橋断B0X001	9	2006	15	12.8	11.1	溝橋	倉吉	鳥取県	琴浦町	H28	I				○							○	
749	淀江-2	9	1998	23	8.7	10.2	溝橋	倉吉	鳥取県	米子市	H28	I				○							○	

No.	橋梁名	路線名	建設年次	建設後経過年数	橋長(m)	幅員(m)	橋梁の種類	事務所名	県・政令市	所在地	最新の診断区分		点検・補修・架替計画										※講ずる措置の内容	備考					
											点検年度	診断区分	○：定期点検 ●：補修工事																
													H26	H27	H28	H29	H30	R1	R2	R3	R4	R5							
750	淀江-1 4	9	1998	23	10.4	14.3	清橋	倉吉	鳥取県	米子市	H29	I																	
751	淀江-1 7	9	1998	23	10.6	19.7	清橋	倉吉	鳥取県	米子市	H29	I																	
752	下郷橋断B×X 1	9	1990	31	10.5	20	清橋	倉吉	鳥取県	米子市	H29	I																	
753	蚊屋橋断B×X 1	9	1987	34	9.4	19.6	清橋	倉吉	鳥取県	米子市	H29	I																	
754	蚊屋橋断B×X 4	9	1987	34	8.6	34	清橋	倉吉	鳥取県	米子市	H29	I																	
755	陸田町橋断B×X 1	9	1989	32	11.1	32.9	清橋	倉吉	鳥取県	米子市	H29	I																	
756	無名(248x846)	9	不明		7.2	32.8	清橋	倉吉	鳥取県	北栄町	H29	I																	
757	無名(249x260)	9	不明		8.6	39	清橋	倉吉	鳥取県	北栄町	H29	I																	
758	無名(249x745)	9	不明		7.7	44	清橋	倉吉	鳥取県	北栄町	H29	I																	
759	無名(250x125)	9	不明		7.2	37	清橋	倉吉	鳥取県	北栄町	H29	I																	
760	無名(250x450)	9	不明		7.9	23.4	清橋	倉吉	鳥取県	北栄町	H29	I																	
761	無名(250x990)	9	不明		7.2	15.8	清橋	倉吉	鳥取県	北栄町	H29	I																	
762	無名(285x917)	9	不明		5.5	24	清橋	倉吉	鳥取県	大山町	H29	I																	
763	無名(286x100)	9	不明		6.1	33	清橋	倉吉	鳥取県	大山町	H29	I																	
764	無名(264x687)	9	不明		5.1	31	清橋	倉吉	鳥取県	琴浦町	H30	I																	
765	無名(265x969)	9	不明		5.8	15	清橋	倉吉	鳥取県	琴浦町	H30	I																	
766	無名(267x083)	9	不明		4.4	30	清橋	倉吉	鳥取県	琴浦町	H30	I																	
767	無名(270x961)	9	不明		6	38	清橋	倉吉	鳥取県	琴浦町	H30	I																	
768	無名(273x018)	9	不明		4.5	31	清橋	倉吉	鳥取県	琴浦町	H30	I																	
769	無名(285x380)	9	不明		3.5	33	清橋	倉吉	鳥取県	大山町	H30	I																	
770	無名(288x235)	9	不明		4.8	49	清橋	倉吉	鳥取県	大山町	H30	I																	
771	無名(289x045)	9	不明		4.8	43	清橋	倉吉	鳥取県	大山町	H30	I																	
772	無名(297x717)	9	不明		4.3	25	清橋	倉吉	鳥取県	米子市	H30	I																	
773	無名(297x803)	9	不明		4.8	31	清橋	倉吉	鳥取県	米子市	H30	I																	
774	無名(298x483)	9	不明		6.5	11.8	清橋	倉吉	鳥取県	米子市	H30	I																	
775	無名(300x604)	9	不明		4.8	11.8	清橋	倉吉	鳥取県	米子市	H30	I																	
776	園(親道)橋断BOX1(239x125)	9	不明		3.6	15.7	清橋	倉吉	鳥取県	湯梨浜町	H29	II														●	○	壁タイル補修	
777	宇野橋断BOX1(243x652)	9	不明		2.8	16.7	清橋	倉吉	鳥取県	湯梨浜町	H29	II															●	○	壁断面修復
778	長瀬用水路BOX1(247x762)	9	不明		6.1	18.5	清橋	倉吉	鳥取県	湯梨浜町	H29	I																	
779	妻波橋断BOX1(258x159)	9	不明		6.5	11.7	清橋	倉吉	鳥取県	北栄町	H29	I																	
780	楯下橋断BOX1(263x013)	9	不明		3.6	17.2	清橋	倉吉	鳥取県	琴浦町	H29	I																	
781	赤崎橋断BOX1(271x517)	9	不明		9.6	11.4	清橋	倉吉	鳥取県	琴浦町	H30	I																	
782	赤崎橋断BOX2(271x862)	9	不明		4.8	14.7	清橋	倉吉	鳥取県	琴浦町	H30	I																	
783	笹津(新道)橋断BOX1(274x434)	9	不明		3.8	16.7	清橋	倉吉	鳥取県	琴浦町	H30	I																	
784	八重橋断BOX1(275x491)	9	不明		6	10.9	清橋	倉吉	鳥取県	大山町	H29	I																	
785	八重橋断BOX2(275x648)	9	不明		11.6	10.7	清橋	倉吉	鳥取県	大山町	H29	I																	
786	八重橋断BOX3(275x858)	9	2018	3	7.2	12.8	清橋	倉吉	鳥取県	大山町	H29	I																	
787	樋口橋断BOX1(276x254)	9	2016	5	8.3	10.5	清橋	倉吉	鳥取県	大山町	H29	I																	
788	樋口橋断BOX2(276x403)	9	2016	5	6.1	11.1	清橋	倉吉	鳥取県	大山町	H29	I																	
789	石井塚橋断BOX1(276x791)	9	2016	5	7.1	14.1	清橋	倉吉	鳥取県	大山町	H29	I																	
790	石井塚橋断BOX2(277x018)	9	不明		14.1	9.4	清橋	倉吉	鳥取県	大山町	H29	I																	
791	赤坂橋断BOX1(277x385)	9	不明		5	10.9	清橋	倉吉	鳥取県	大山町	H29	I																	
792	下甲橋断BOX1(277x500)	9	不明		6	16.5	清橋	倉吉	鳥取県	大山町	H29	I																	
793	観河内橋断BOX1(278x770)	9	不明		5.8	14	清橋	倉吉	鳥取県	大山町	H29	I																	
794	観河内橋断BOX2(279x152)	9	不明		3.8	10.2	清橋	倉吉	鳥取県	大山町	H29	I																	
795	倉谷橋断BOX1(281x777)	9	不明		5.8	10.9	清橋	倉吉	鳥取県	大山町	H29	I																	
796	東坪橋断BOX1(282x817)	9	不明		4.8	10.9	清橋	倉吉	鳥取県	大山町	H29	I																	
797	東坪橋断BOX2(282x918)	9	不明		4.9	10.9	清橋	倉吉	鳥取県	大山町	H29	I																	
798	東坪橋断BOX3(283x060)	9	不明		6.5	12	清橋	倉吉	鳥取県	大山町	H29	I																	
799	西坪橋断BOX1(283x297)	9	不明		4.8	20.4	清橋	倉吉	鳥取県	大山町	H29	I																	

No.	橋梁名	路線名	建設年次	建設後経過年数	橋長(m)	幅員(m)	橋梁の種類	事務所名	県・政令市	所在地	最新の診断区分		点検・補修・架替計画 ○:定期点検 ●:補修工事										※講ずる措置の内容	備考
											点検年度	診断区分	H26	H27	H28	H29	H30	R1	R2	R3	R4	R5		
800	西坪橋断BOX2(283k757)	9	不明		3.6	10.4	清橋	倉吉	鳥取県	大山町	H30	I							○					
801	西坪橋断BOX3(283k875)	9	不明		6	22.2	清橋	倉吉	鳥取県	大山町	H30	I							○					
802	押平橋断BOX1(286k837)	9	不明		3.6	21.3	清橋	倉吉	鳥取県	大山町	H30	I							○					
803	所子橋断BOX2(288k473)	9	不明		4.8	21.6	清橋	倉吉	鳥取県	大山町	H30	I							○					
804	唐王橋断BOX1(289k262)	9	不明		4.8	21.6	清橋	倉吉	鳥取県	大山町	H30	I							○					
805	唐王橋断BOX2(289k446)	9	不明		4.8	21.5	清橋	倉吉	鳥取県	大山町	H30	I							○					
806	稲光橋断BOX1(289k629)	9	不明		4.8	21.5	清橋	倉吉	鳥取県	大山町	H30	I							○					
807	妻木橋断BOX1(290k522)	9	不明		4.8	24.8	清橋	倉吉	鳥取県	大山町	H30	I							○					
808	富岡橋断BOX1(290k802)	9	不明		4.8	10.9	清橋	倉吉	鳥取県	大山町	H30	I							○					
809	安原橋断BOX1(291k592)	9	不明		5	10.8	清橋	倉吉	鳥取県	大山町	H30	I							○					
810	福岡橋断BOX2(292k334)	9	不明		6.4	40.6	清橋	倉吉	鳥取県	米子市	H29	I				○					○			
811	平岡橋断BOX1(295k103)	9	不明		11.8	55.4	清橋	倉吉	鳥取県	米子市	H29	I									○			
812	今在家橋断BOX1(298k266)	9	不明		7.3	9.5	清橋	倉吉	鳥取県	米子市	H29	I									○			
813	蛸屋(新道)橋断BOX3(299k376)	9	不明		11	13.4	清橋	倉吉	鳥取県	米子市	H30	I							○					
814	下新印橋断BOX1(299k571)	9	不明		9	13.4	清橋	倉吉	鳥取県	米子市	H30	I							○					
815	古里千橋断BOX2(300k699)	9	不明		7.2	46.7	清橋	倉吉	鳥取県	米子市	H30	I							○					
816	長砂橋断BOX1(301k822)	9	不明		8.5	70.3	清橋	倉吉	鳥取県	米子市	H30	I							○					
817	陸田町橋断BOX3(304k419)	9	不明		7.2	2.8	清橋	倉吉	鳥取県	米子市	H29	I							○					
818	陸田町橋断BOX4(305k110)	9	不明		15.6	11.7	清橋	倉吉	鳥取県	米子市	H30	II								●		○	断面修復、表面保護	
819	陸田町橋断BOX2(304k573)	9	不明		41.2	30.5	桁橋	倉吉	鳥取県	米子市	H30	I							○					
820	石籠橋断BOX1(238k653)	9	不明		13	32.3	清橋	倉吉	鳥取県	湯梨浜町	H30	I							○					
821	園(新道)橋断BOX1(240k956)	9	不明		18.7	14.3	清橋	倉吉	鳥取県	湯梨浜町	H30	I							○					
822	久富橋断BOX2(246k430)	9	不明		5.3	11.4	清橋	倉吉	鳥取県	湯梨浜町	H30	II							○		●		断面修復、表面保護	
823	八橋橋断BOX1(265k571)	9	不明		9.5	10.6	清橋	倉吉	鳥取県	琴浦町	H30	I							○					
824	長瀬橋	9	2018	3	28	10.7	桁橋	倉吉	鳥取県	湯梨浜町	R01	I							○					
825	浦津2号橋(下り)	9	2016	5	70	10.7	桁橋	倉吉	鳥取県	米子市	R01	I							○					
826	浦津3号橋(下り)	9	2016	5	17.2	17.5	床版橋	倉吉	鳥取県	米子市	R01	I								○				
827	浦津4号橋(下り)	9	2016	5	18.7	12.5	桁橋	倉吉	鳥取県	米子市	R01	I								○				
828	高瀬川橋	9	2012	9	18.2	1.9	床版橋	松岡	鳥取県	出雲市	H30	I								○				
829	野田川橋	9	1966	55	9.5	2.4	桁橋	松岡	鳥取県	大田市	H29	II									●	○	ひびわれ補修、断面修復、表面保護	
830	清橋側道橋(351k362下り)	9	1983	38	3.9	2.3	床版橋	松岡	鳥取県	出雲市	H28	I							○					
831	清橋(351k362下り)	9	1994	27	6.9	2.5	床版橋	松岡	鳥取県	出雲市	H28	I								○				
832	清橋側道橋(351k454下り)	9	1983	38	2.9	9.3	床版橋	松岡	鳥取県	出雲市	H28	I								○				
833	七日市川橋側道橋(上り)	9	1994	27	27.3	2.9	桁橋	松岡	鳥取県	出雲市	R02	I			○					○				
834	七日市川橋	9	1964	57	20.9	8.8	床版橋	松岡	鳥取県	出雲市	R02	III			○									
835	七日市川橋側道橋(下り)	9	1985	36	20.9	2.9	床版橋	松岡	鳥取県	出雲市	R02	I			○						○			
836	石川橋	9	1964	57	26	9.8	桁橋	松岡	鳥取県	出雲市	H28	I								○				
837	石川橋側道橋(下り)	9	1984	37	26	2.4	桁橋	松岡	鳥取県	出雲市	H28	I								○				
838	清橋(352k522)	9	1967	54	7.8	2.2	床版橋	松岡	鳥取県	出雲市	H30	I								○				
839	清橋側道橋(352k522下り)	9	1984	37	7.8	8.8	床版橋	松岡	鳥取県	出雲市	H30	I								○				
840	清橋側道橋(352k522上り)	9	1985	36	8.1	2.9	床版橋	松岡	鳥取県	出雲市	H30	I								○				
841	前川橋	9	1964	57	52.2	1.7	桁橋	松岡	鳥取県	出雲市	H29	III									●	○	支承取替、当て板補修	
842	前川橋側道橋(下り)	9	1985	36	52.2	2.4	桁橋	松岡	鳥取県	出雲市	H29	II									○	●	○	ひびわれ補修、表面保護、目地止水
843	陸橋側道橋(下り)	9	1984	37	8	2.4	桁橋	松岡	鳥取県	出雲市	H28	II									○			断面修復
844	中川橋側道橋(上り)	9	1985	36	12	8.5	桁橋	松岡	鳥取県	出雲市	R02	I								○				
845	中川橋側道橋(下り)	9	1986	35	12.5	9	桁橋	松岡	鳥取県	出雲市	R02	I									○			
846	中川橋	9	1964	57	12.6	2	桁橋	松岡	鳥取県	出雲市	R02	I									○			断面修復
847	清橋(356k015)	9	1964	57	3.8	1.6	床版橋	松岡	鳥取県	出雲市	H28	I												
848	清橋側道橋(356k020下り)	9	1964	57	3.5	1.7	床版橋	松岡	鳥取県	出雲市	H28	I									○			
849	清橋側道橋(356k432上り)	9	1985	36	3.2	2.5	床版橋	松岡	鳥取県	出雲市	H28	I												

No.	橋梁名	路線名	建設年次	建設後経過年数	橋長(m)	幅員(m)	橋梁の種類	事務所名	県・政令市	所在地	最新の診断区分		点検・補修・架替計画 ○：定期点検 ●：補修工事										※講ずる措置の内容	備考					
											点検年度	診断区分	H26	H27	H28	H29	H30	R1	R2	R3	R4	R5							
850	清橋側道橋 (356x441下り)	9	1964	57	2.6	1.7	床版橋	松国	鳥根県	出雲市	H28	I																	
851	清橋側道橋 (356x668上り)	9	1978	43	3.7	2.2	床版橋	松国	鳥根県	出雲市	H28	I																	
852	清橋側道橋 (356x677下り)	9	1978	43	2.1	11.8	床版橋	松国	鳥根県	出雲市	H28	I																	
853	清橋側道橋 (357x031上り)	9	1988	33	3.2	1.7	床版橋	松国	鳥根県	出雲市	H29	I																	
854	清橋 (357x037)	9	1964	57	3	2.3	床版橋	松国	鳥根県	出雲市	R01	II	○				●		○		●								
855	清橋側道橋 (357x042下り)	9	1964	57	2.8	2.1	床版橋	松国	鳥根県	出雲市	H29	I																	
856	清橋側道橋 (357x430上り)	9	1978	43	2.3	2.1	床版橋	松国	鳥根県	出雲市	H28	I																	
857	清橋側道橋 (357x553下り)	9	1964	57	2.6	2	床版橋	松国	鳥根県	出雲市	R02	I																	
858	清橋側道橋 (357x667上り)	9	1978	43	2.1	8.7	床版橋	松国	鳥根県	出雲市	H28	I																	
859	清橋側道橋 (357x668下り)	9	1964	57	2.3	2.2	床版橋	松国	鳥根県	出雲市	H28	I																	
860	清橋 (357x806)	9	1964	57	4	1.9	床版橋	松国	鳥根県	出雲市	H29	I																	
861	清橋側道橋 (357x806上り)	9	1964	37	4	1.8	床版橋	松国	鳥根県	出雲市	H29	I																	
862	清橋側道橋 (357x810下り)	9	1964	57	4.8	14.8	床版橋	松国	鳥根県	出雲市	H29	I																	
863	清橋側道橋 (357x959下り)	9	1964	57	2.5	1	床版橋	松国	鳥根県	出雲市	R02	I																	
864	太子中央橋	9	2008	13	22.1	9.8	床版橋	松国	鳥根県	出雲市	R02	I																	
865	清橋側道橋 (359x809下り)	9	1964	57	2.7	2.2	床版橋	松国	鳥根県	出雲市	R02	I																	
866	清橋 (368x851)	9	1964	57	8.4	2.4	床版橋	松国	鳥根県	出雲市	H29	I																	
867	清橋側道橋 (368x853上り)	9	1964	57	12.5	9.3	床版橋	松国	鳥根県	出雲市	H29	II																	
868	保知石橋側道橋 (上り)	9	1984	37	17.3	2.2	桁橋	松国	鳥根県	出雲市	R02	I																	
869	保知石橋	9	1964	57	17.3	9.2	桁橋	松国	鳥根県	出雲市	R02	I																	
870	清橋側道橋 (370x549上り)	9	1964	57	7.3	8.8	桁橋	松国	鳥根県	出雲市	H29	I																	
871	清橋 (370x551)	9	1964	57	4.8	2.4	床版橋	松国	鳥根県	出雲市	H29	I																	
872	差海橋	9	1964	57	41	2.4	床版橋	松国	鳥根県	出雲市	R01	I	○																
873	差海橋側道橋 (上り)	9	1978	43	41	9.1	桁橋	松国	鳥根県	出雲市	R01	III	○																
874	久村橋側道橋 (下り)	9	1981	40	13.5	9.4	床版橋	松国	鳥根県	出雲市	H29	I																	
875	久村橋	9	1964	57	13.8	1.5	桁橋	松国	鳥根県	出雲市	H30	I																	
876	清橋 (377x368)	9	1964	57	5.8	20	床版橋	松国	鳥根県	出雲市	H29	I																	
877	清橋側道橋 (377x368下り)	9	1981	40	8	3.3	桁橋	松国	鳥根県	出雲市	H29	I																	
878	清橋 (378x697)	9	1965	56	10	8.8	床版橋	松国	鳥根県	出雲市	H28	I																	
879	下田橋側道橋	9	1995	26	39	2.8	桁橋	松国	鳥根県	出雲市	H30	III																	
880	下田橋	9	1966	55	32	9.3	桁橋	松国	鳥根県	出雲市	R01	III	○																
881	恵遠歩道橋	9	2001	20	18	2.9	床版橋	松国	鳥根県	出雲市	H28	I																	
882	小田跨線橋	9	1965	56	16.5	6.6	桁橋	松国	鳥根県	出雲市	H28	I																	
883	小田跨線橋側道橋 (上り)	9	1982	39	30	9.6	桁橋	松国	鳥根県	出雲市	H28	I																	
884	恵堂橋 (上り)	9	1961	60	12.5	3.3	床版橋	松国	鳥根県	出雲市	H29	I																	
885	恵堂橋 (下り)	9	1961	60	12.5	8.8	床版橋	松国	鳥根県	出雲市	H29	I																	
886	柳谷跨道橋側道橋 (上り)	9	1979	42	13.9	9.8	桁橋	松国	鳥根県	出雲市	H29	I																	
887	柳谷跨道橋	9	1965	56	8.5	10.7	床版橋	松国	鳥根県	出雲市	H29	I																	
888	田福跨線橋	9	1988	33	20.6	9	桁橋	松国	鳥根県	出雲市	H28	II																	
889	清橋 (383x667)	9	1961	60	4.3	1.8	床版橋	松国	鳥根県	出雲市	H28	I																	
890	田福大橋	9	1962	59	57.3	11	桁橋	松国	鳥根県	出雲市	H28	I																	
891	田福大橋側道橋 (下り)	9	1972	49	56.4	8.7	桁橋	松国	鳥根県	出雲市	H28	III																	
892	鶴見橋	9	1974	47	42.9	2.2	桁橋	松国	鳥根県	出雲市	H30	III																	
893	越堂橋	9	1962	59	45.2	2.2	桁橋	松国	鳥根県	出雲市	H30	III																	
894	越堂橋側道橋 (下り)	9	1975	46	45.2	2.1	桁橋	松国	鳥根県	出雲市	H30	I																	
895	越堂橋側道橋 (上り)	9	1996	25	45.2	8.8	桁橋	松国	鳥根県	出雲市	H30	I																	
896	仙山橋側道橋 (上り)	9	1959	62	11.2	11.5	床版橋	松国	鳥根県	大田市	H29	I																	
897	仙山橋	9	1959	62	11.1	1.6	桁橋	松国	鳥根県	大田市	H29	II																	
898	波根橋	9	1970	51	19	11.5	桁橋	松国	鳥根県	大田市	R01	I	○																
899	清橋側道橋 (390x334上り)	9	1959	62	3.6	11.5	床版橋	松国	鳥根県	大田市	H29	II																	

No.	橋梁名	路線名	建設年次	建設後経過年数	橋長(m)	幅員(m)	橋梁の種類	事務所名	県・政令市	所在地	最新の診断区分		点検・補修・架替計画 ○：定期点検 ●：補修工事										※講ずる措置の内容	備考					
											点検年度	診断区分	H26	H27	H28	H29	H30	R1	R2	R3	R4	R5							
900	大原橋	9	1970	51	23	11.6	桁橋	松国	鳥根県	大田市	R01	I	○		●		○								断面修復				
901	江谷橋	9	1970	51	16	8.8	桁橋	松国	鳥根県	大田市	R01	I	○		●		○									ひび割れ補修			
902	綿田跨線橋(上り)	9	1980	41	28.4	2.6	桁橋	松国	鳥根県	大田市	H30	III					○								●○	高力ボルト交換			
903	綿田跨線橋(下り)	9	1964	57	27.7	8.3	桁橋	松国	鳥根県	大田市	H30	III					○								●○	高力ボルト交換			
904	綿田跨線橋側道橋(下り)	9	1977	44	31.7	4.5	桁橋	松国	鳥根県	大田市	H30	III					○								●○	高力ボルト交換			
905	陸橋(上り)	9	1961	60	6.6	9	床版橋	松国	鳥根県	大田市	H29	I					○												
906	陸橋側道橋(上り)	9	1984	37	12.2	2	床版橋	松国	鳥根県	大田市	H29	II														○	ひびわれ補修、断面修復、表面保護		
907	陸橋(下り)	9	1961	60	6.6	11.3	床版橋	松国	鳥根県	大田市	H29	I					○												
908	陸橋側道橋(下り)	9	1995	26	14	11.3	床版橋	松国	鳥根県	大田市	H29	I					○												
909	大田橋(上り)	9	1991	30	102.7	22.2	桁橋	松国	鳥根県	大田市	H30	I					○												
910	大田橋(下り)	9	1994	27	102.7	8.7	桁橋	松国	鳥根県	大田市	H30	I					○												
911	溝橋(398x687)	9	1961	60	2.2	2.8	床版橋	松国	鳥根県	大田市	H29	I					○												
912	静間橋	9	1965	56	77.3	7.8	桁橋	松国	鳥根県	大田市	R02	II			○		●			○							防護欄補修		
913	菅川橋側道橋(下り)	9	1978	43	27.4	18.7	桁橋	松国	鳥根県	大田市	R02	I			○						○								
914	菅川橋	9	1964	57	27.5	7.8	桁橋	松国	鳥根県	大田市	R02	I			○		●				○							断面修復	
915	溝橋(402x595)	9	1965	56	11.5	1.9	桁橋	松国	鳥根県	大田市	H28	I			○							○							
916	逢浜橋	9	1965	56	25.3	8.3	桁橋	松国	鳥根県	大田市	H29	I					○												
917	五十猛跨線橋側道橋(下り)	9	1968	53	26	8.4	桁橋	松国	鳥根県	大田市	R02	III					○					○							
918	五十猛跨線橋	9	1966	55	15.5	8.3	桁橋	松国	鳥根県	大田市	R02	I					○					○							
919	大浦陸橋	9	1964	57	8.6	18.9	床版橋	松国	鳥根県	大田市	H29	I					○												
920	宅野跨線橋	9	1964	57	6.9	8.5	床版橋	松国	鳥根県	大田市	H29	I					○												
921	仁万橋	9	2009	12	29.3	7.7	桁橋	松国	鳥根県	大田市	R02	I			○							○							
922	溝橋(410x569)	9	1964	57	4.4	10.6	床版橋	松国	鳥根県	大田市	H29	I					○												
923	涌里橋	9	1962	59	32	12.5	桁橋	松国	鳥根県	大田市	R01	II			○		●			○						●	断面修復、はく落対策、鋼筋材補修		
924	福光橋	9	1964	57	37.2	12.8	桁橋	松国	鳥根県	大田市	H28	III					○									●	通行止め、橋台補修、移転計画調査検討、止工、差支補修		
925	伊川高架橋	9	2004	17	262	8.8	桁橋	松国	鳥根県	出雲市	H29	II					○				●		○			○	ひび割れ補修、鋼筋補修、はく落対策、排水設備補修、塗装更新(部分)		
926	からさで大橋	9	2006	15	578	9.5	桁橋	松国	鳥根県	出雲市	H29	I					○												
927	大津高架橋	9	2004	17	453	9.5	桁橋	松国	鳥根県	出雲市	H29	II					○					●		○			●	伸縮装置補修、ひび割れ補修、塗装塗り替	
928	大津高架橋OFFランプ	9	2004	17	120	9.5	桁橋	松国	鳥根県	出雲市	H29	II					○					●		○			●	伸縮装置補修、ひび割れ補修、塗装塗り替	
929	大津高架橋ONランプ	9	2004	17	120	10.3	桁橋	松国	鳥根県	出雲市	H29	II					○					●		○			●	伸縮装置補修、ひび割れ補修、塗装塗り替	
930	出雲ロマン橋側道橋(下り)	9	2002	19	21.6	10.2	床版橋	松国	鳥根県	出雲市	H29	I					○												
931	出雲ロマン橋(本線下り)	9	2002	19	21.6	9.5	床版橋	松国	鳥根県	出雲市	H29	I					○												
932	出雲ロマン橋(本線上り)	9	2002	19	21.6	9.3	床版橋	松国	鳥根県	出雲市	H29	I					○												
933	出雲ロマン橋側道橋(上り)	9	2002	19	21.6	28.8	床版橋	松国	鳥根県	出雲市	H29	I					○												
934	姫原高架橋	9	1998	23	284	40.8	桁橋	松国	鳥根県	出雲市	H29	II					○				●			○				伸縮装置補修、断面修復	
935	赤川橋	9	2006	15	14	14.7	床版橋	松国	鳥根県	出雲市	H30	I					○												
936	塩治赤川橋	9	2007	14	39.5	8.9	床版橋	松国	鳥根県	出雲市	H30	I					○												
937	神戸橋	9	2005	16	300	8.1	桁橋	松国	鳥根県	出雲市	H30	II					○									●○	鋼筋材補修、経路対策、排水設備補修		
938	五丁農運橋	9	2013	8	46	10.2	桁橋	松国	鳥根県	大田市	R01	I			○														
939	五丁ランプ橋	9	2009	12	107	10.2	桁橋	松国	鳥根県	大田市	R01	I			○														
940	湯迫高架橋	9	2009	12	73	10.2	ラーメン橋	松国	鳥根県	大田市	R01	I			○														
941	天河内第1高架橋	9	2010	11	99	10.2	桁橋	松国	鳥根県	大田市	R01	I			○														
942	天河内第2高架橋	9	2011	10	392	10.2	ラーメン橋	松国	鳥根県	大田市	R01	I			○														
943	琴ヶ浜第1高架橋	9	2014	7	571	10.2	ラーメン橋	松国	鳥根県	大田市	R01	I			○														
944	琴ヶ浜第2高架橋	9	2011	10	333	10.2	ラーメン橋	松国	鳥根県	大田市	R01	I			○														
945	琴ヶ浜第3高架橋	9	2009	12	147	10.2	桁橋	松国	鳥根県	大田市	R01	I			○														
946	湯里高架橋	9	2014	7	357	10.2	ラーメン橋	松国	鳥根県	大田市	R01	I			○														
947	小浜第1高架橋	9	2013	8	266	10.3	ラーメン橋	松国	鳥根県	大田市	R01	I			○														
948	小浜第2高架橋	9	2011	10	253	9	ラーメン橋	松国	鳥根県	大田市	R01	I			○														
949	小浜第3高架橋	9	2011	10	158	10.2	ラーメン橋	松国	鳥根県	大田市	R01	I			○														

No.	橋梁名	路線名	建設年次	建設後経過年数	橋長(m)	幅員(m)	橋梁の種類	事務所名	県・政令市	所在地	最新の診断区分		点検・補修・架替計画 ○：定期点検 ●：補修工事										※講ずる措置の内容	備考				
											点検年度	診断区分	H26	H27	H28	H29	H30	R1	R2	R3	R4	R5						
950	温泉津ランプ橋	9	2012	9	28	10.2	ラーメン橋	松国	鳥根県	大田市	H30	I																
951	福光第1高架橋	9	2013	8	158	8.9	アーチ橋	松国	鳥根県	大田市	R01	I	○						○									
952	福光第2高架橋	9	2009	12	394	9.8	桁橋	松国	鳥根県	大田市	R01	II	○						○			●						橋梁塗装
953	清橋(97x330)	54	1966	55	6.2	2.6	床版橋	松国	鳥根県	飯南町	H29	II					○				●	○						断面修復、表面保護、排水施設、注入目地
954	清橋(97x869)	54	1966	55	2.5	9.5	床版橋	松国	鳥根県	飯南町	H29	I					○						○					
955	清橋側道橋(97x869上り)	54	1966	55	2.5	3	床版橋	松国	鳥根県	飯南町	H29	I					○							○				
956	清橋(98x567)	54	1966	55	2.9	8.4	床版橋	松国	鳥根県	飯南町	H28	I					○							○				
957	清橋側道橋(98x567上り)	54	1966	55	3	9.5	床版橋	松国	鳥根県	飯南町	H28	I					○								○			
958	衣掛橋	54	1966	55	24.4	10.6	桁橋	松国	鳥根県	飯南町	H29	II					○						●○					支那防錆、落橋防止装置補修、断面修復、橋梁塗装
959	赤名大橋	54	1966	55	44	2	桁橋	松国	鳥根県	飯南町	R01	III	○				●			○			●					支那部補修、鋼部材補修
960	大役寺川橋	54	1967	54	6	1	床版橋	松国	鳥根県	飯南町	H29	I					○							○				
961	大役寺川橋側道橋(下り)	54	1967	54	6.4	9	床版橋	松国	鳥根県	飯南町	H29	I					○								○			
962	大役寺川橋側道橋(上り)	54	1967	54	5.8	2.9	床版橋	松国	鳥根県	飯南町	H29	I					○								○			
963	強戸川橋	54	1967	54	3.3	9.4	床版橋	松国	鳥根県	飯南町	H29	II					○					●		○				橋梁補修、ひび割れ補修、表面保護、排水施設、注入目地
964	強戸川側道橋(下り)	54	1967	54	4.6	9.3	床版橋	松国	鳥根県	飯南町	H29	I					○								○			
965	和南ヶ崎橋	54	1967	54	30	2.4	桁橋	松国	鳥根県	飯南町	H28	II					○						●○					鋼部材補修、支那部補修、断面修復、排水施設、ひび割れ補修、表面保護
966	上末島橋	54	1967	54	21.3	9.3	桁橋	松国	鳥根県	飯南町	H28	II					○						●○					鋼部材補修、支那部補修、断面修復、排水施設、ひび割れ補修、表面保護
967	上末島側道橋(下り)	54	1992	29	21.3	2.7	桁橋	松国	鳥根県	飯南町	H28	I					○								○			
968	潜岩大橋	54	1967	54	39.6	9.6	桁橋	松国	鳥根県	飯南町	H28	III					○			●			○					断面補修、ひび割れ補修、表面保護、排水施設
969	潜岩大橋側道橋(下り)	54	1992	29	39.6	9.8	桁橋	松国	鳥根県	飯南町	H28	I					○								○			
970	塚原橋	54	1969	52	51	9.7	桁橋	松国	鳥根県	飯南町	H30	III					○						●	○				床版補修、橋面防水、排水施設
971	米島大橋	54	1970	51	30	2.4	桁橋	松国	鳥根県	飯南町	R02	II					○											
972	三日月橋	54	1970	51	31	13	桁橋	松国	鳥根県	飯南町	H30	I					○								○			
973	田原橋側道橋(上り)	54	1994	27	10.6	16.6	桁橋	松国	鳥根県	飯南町	H29	I					○									○		
974	藤原橋	54	1986	35	47.9	9.7	桁橋	松国	鳥根県	飯南町	H30	II					○						●○					ひび割れ補修
975	本谷橋	54	1969	52	25	10.1	桁橋	松国	鳥根県	雲南市	H29	II					○					●		○				鋼部材補修、支那部補修、断面修復、排水施設、ひび割れ補修、表面保護、橋面防水、塗装塗替え
976	宮崎橋	54	1970	51	24	10	桁橋	松国	鳥根県	雲南市	R02	I					○			●			○					補強材補修
977	竹之尾橋	54	1970	51	44.5	9.6	桁橋	松国	鳥根県	雲南市	H29	III					○						●○					鋼部材補修、支那部補修、断面修復、排水施設、ひび割れ補修、表面保護、橋面防水、塗装塗替え
978	金丸橋	54	1970	51	23	9.6	桁橋	松国	鳥根県	雲南市	R01	III	○				○			●					○			鋼部材補修、伸縮部補修
979	上出来山橋	54	1970	51	55.5	9.9	桁橋	松国	鳥根県	雲南市	H29	III					○						●○					鋼部材補修、支那部補修、断面修復、排水施設、ひび割れ補修、表面保護
980	下出来山橋	54	1970	51	43	10.1	桁橋	松国	鳥根県	雲南市	R01	II	○				○			●			○					ひび割れ補修、表面保護
981	川上橋	54	1970	51	37	8.7	桁橋	松国	鳥根県	雲南市	R01	I	○				○			●								伸縮装置補修、断面修復
982	日倉橋	54	1966	55	77.8	2.9	桁橋	松国	鳥根県	雲南市	H30	II					○						●○					鋼桁補強、塗装塗替え
983	掛合橋	54	1967	54	58	8.6	桁橋	松国	鳥根県	雲南市	H29	I					○									○		
984	掛合橋側道橋(下り)	54	1983	38	58	1.9	桁橋	松国	鳥根県	雲南市	R01	II	○				○			●						○		橋面防水、ひび割れ補修、表面保護
985	駒道橋	54	1967	54	8.2	9.6	床版橋	松国	鳥根県	雲南市	H29	I					○								○			
986	駒道側道橋(下り)	54	1967	54	7.3	15.3	床版橋	松国	鳥根県	雲南市	H29	I					○									○		
987	金原橋	54	1967	54	32.5	9.6	桁橋	松国	鳥根県	雲南市	R02	III					○											
988	松尾橋	54	1968	53	61	9.7	桁橋	松国	鳥根県	雲南市	H29	III					○			○		●			○			支那部補修、ひび割れ補修、表面保護、排水施設
989	清泉橋	54	1968	53	61	9.8	桁橋	松国	鳥根県	雲南市	R02	II					○											
990	多根橋	54	1969	52	60	8.8	桁橋	松国	鳥根県	雲南市	R02	II					○											
991	上舟津橋	54	1969	52	54	9.7	桁橋	松国	鳥根県	雲南市	H29	I					○									○		
992	新舟津橋	54	1969	52	110	10	桁橋	松国	鳥根県	雲南市	H29	II					○						●○					鋼部材補修、支那部補修、橋梁塗装、排水施設
993	新坂本橋	54	1970	51	60	1.8	桁橋	松国	鳥根県	雲南市	H30	I					○									○		
994	新井羅原橋	54	1969	52	75	8.5	桁橋	松国	鳥根県	雲南市	H30	II					○						●		○			鋼部材補修、支那部補修、伸縮部止水、断面修復
995	新井羅原橋側道橋(下り)	54	1986	35	75	3.8	桁橋	松国	鳥根県	雲南市	H30	II					○						●		○			鋼部材補修、橋梁塗装
996	第1殿河内橋	54	1964	57	101	8.7	桁橋	松国	鳥根県	雲南市	R01	III	○				○			○						○		鋼部材補修、伸縮部止水、ひび割れ補修、断面修復
997	第1殿河内橋側道橋(下り)	54	2002	19	103	2.4	桁橋	松国	鳥根県	雲南市	R01	I	○				○											
998	第2殿河内橋	54	1968	53	69	8.7	桁橋	松国	鳥根県	雲南市	H28	I					○									○		
999	第2殿河内橋側道橋(下り)	54	1991	30	69	3.4	桁橋	松国	鳥根県	雲南市	H28	II					○			○		●						塗装塗替え、附属物補修

No.	橋梁名	路線名	建設年次	建設後経過年数	橋長(m)	幅員(m)	橋梁の種類	事務所名	県・政令市	所在地	最新の診断区分	点検・補修・架替計画										※講ずる措置の内容	備考				
												点検年度	診断区分	H26	H27	H28	H29	H30	R1	R2	R3			R4	R5		
1050	溝橋(315k952)	9	1964	57	6	2.9	床版橋	松岡	鳥根県	安来市	R02	I			○												
1051	溝橋(316k668)	9	1964	57	9.9	8.9	床版橋	松岡	鳥根県	安来市	H28	I			○						○						
1052	溝橋側道橋(316k669上り)	9	1973	48	9.4	2.3	桁橋	松岡	鳥根県	安来市	H28	I			○						○						
1053	渡り橋	9	1963	58	4.4	1.7	床版橋	松岡	鳥根県	安来市	H29	I				○							○				
1054	渡り橋側道橋(下り)	9	1973	48	8.2	11	床版橋	松岡	鳥根県	安来市	H29	I				○							○				
1055	渡り橋側道橋(上り)	9	1973	48	5.2	12	床版橋	松岡	鳥根県	安来市	H29	I				○							○				
1056	羽入橋	9	1963	58	6.3	3.1	床版橋	松岡	鳥根県	松江市	H28	I			○							○					
1057	磯近橋	9	1963	58	13	9.2	桁橋	松岡	鳥根県	松江市	R01	I	○													ひびわれ補修、断面修復	
1058	平坂陸橋側道橋(下り)	9	1982	39	22.9	8.7	桁橋	松岡	鳥根県	松江市	R02	II			○							○					
1059	平坂陸橋	9	1982	39	27	2.2	桁橋	松岡	鳥根県	松江市	R02	III			○		●				○					伸縮装置補修工、鋼桁補強工	
1060	出雲郷大橋	9	1962	59	54	9.8	桁橋	松岡	鳥根県	松江市	R01	I	○			●					○					伸縮装置補修工、塗装塗り替え工	
1061	出雲郷大橋側道橋(上り)	9	1973	48	54	2.2	桁橋	松岡	鳥根県	松江市	R01	III	○			●					○				●	伸縮部止水工、アンカーボルト取替工、落橋防止補修工	
1062	へっつい橋	9	1962	59	11	15	桁橋	松岡	鳥根県	松江市	H29	II				○					●		○			ひびわれ補修工、断面修復工、土留部補修、根柢補修工、水切	
1063	へっつい橋側道橋(上り)	9	1973	48	10.8	13	桁橋	松岡	鳥根県	松江市	H29	I				○								○			
1064	溝橋(326k348)	9	1939	82	3.7	21.3	床版橋	松岡	鳥根県	松江市	H28	II			○								○				
1065	馬橋	9	1976	45	26	5.8	床版橋	松岡	鳥根県	松江市	R01	III	○								●	○				●	ひび割れ補修工、橋面防水工、附属物補修工
1066	新山居橋	9	1973	48	17.2	11.2	床版橋	松岡	鳥根県	松江市	H29	II				○					●		○			断面修復工、表面保護工、ひび割れ補修工	
1067	新山居橋側道橋(上り)	9	1988	33	17.4	6.2	床版橋	松岡	鳥根県	松江市	H29	I				○							○				
1068	野白川橋(上り)	9	1987	34	42.7	10	桁橋	松岡	鳥根県	松江市	H30	I					○							○			
1069	野白川橋(右折車線)	9	2002	19	42.5	9	床版橋	松岡	鳥根県	松江市	H30	I					○							○			
1070	野白川橋(下り)	9	2002	19	40	9.5	床版橋	松岡	鳥根県	松江市	H30	I					○							○			
1071	溝橋(335k162)	9	1956	65	2.2	10.3	床版橋	松岡	鳥根県	松江市	R02	I			○		●				○					ひびわれ補修	
1072	布志名橋(上り)	9	1995	26	24	9.3	桁橋	松岡	鳥根県	松江市	H29	I				○								○			
1073	報恩寺橋	9	1961	60	3.1	9.4	床版橋	松岡	鳥根県	松江市	H28	I			○								○				
1074	本郷橋	9	1962	59	11.4	9.5	床版橋	松岡	鳥根県	松江市	H28	I			○								○				
1075	松暮橋	9	1957	64	4.6	11.1	床版橋	松岡	鳥根県	松江市	H28	I			○								○				
1076	向鏡橋	9	1959	62	10.9	2.2	桁橋	松岡	鳥根県	松江市	H28	I			○								○				
1077	溝橋(342k113)	9	1959	62	2.7	15.3	床版橋	松岡	鳥根県	松江市	H29	I				○								○			
1078	来待橋側道橋(下り)	9	1974	47	35	11.5	桁橋	松岡	鳥根県	松江市	R01	I	○			●					○					伸縮装置補修、塗装塗替	
1079	来待橋	9	1963	58	35	9.6	桁橋	松岡	鳥根県	松江市	R01	II	○		●						○				●	伸縮部止水工、塗装補修工	
1080	溝橋(344k547)	9	1962	59	2.7	3.3	床版橋	松岡	鳥根県	松江市	H29	I				○								○			
1081	伊野橋	9	1962	59	4.4	2.7	床版橋	松岡	鳥根県	松江市	H29	I				○								○			
1082	同道橋側道橋(上り)	9	2000	21	16	9.3	桁橋	松岡	鳥根県	松江市	H28	I			○									○			
1083	同道橋側道橋(下り)	9	1978	43	18	15.1	桁橋	松岡	鳥根県	松江市	H28	II			○									○	●		鋼部材補修工
1084	同道橋	9	1964	57	11.4	13.2	桁橋	松岡	鳥根県	松江市	H28	II			○										○	●	橋脚補修工、鋼製橋脚補修工、橋梁塗装工
1085	尖道大橋	9	1965	56	57	16.2	桁橋	松岡	鳥根県	松江市	H30	III					○								○	●	支保取替工、鋼部材補修工、橋梁塗装工、橋脚巻立工
1086	溝橋(350k041)	9	1944	77	4.7	9.3	床版橋	松岡	鳥根県	松江市	H29	II				○					●	○				断面修復工、表面保護工、笠巻補修工、水切工	
1087	溝橋(350k966)	9	1964	57	3.6	2.3	床版橋	松岡	鳥根県	松江市	H29	II				○					●	○				床版補修工、断面修復工、表面保護工、ひび割れ補修工	
1088	伊志見橋	9	1964	57	6.6	2.3	床版橋	松岡	鳥根県	松江市	H28	I			○								○				
1089	伊志見橋側道橋(下り)	9	1983	38	6.2	11.5	床版橋	松岡	鳥根県	松江市	H28	I			○									○			
1090	溝橋側道橋(351k224下り)	9	1983	38	3.9	29.6	床版橋	松岡	鳥根県	松江市	H28	I			○									○			
1091	東出雲IC橋(上り)	9	2000	21	21.5	13.8	桁橋	松岡	鳥根県	松江市	R02	II			○							○					
1092	出雲郷橋	9	2001	20	11.2	10.3	床版橋	松岡	鳥根県	松江市	R02	I			○								○				
1093	須田川橋(本線下り)	9	2001	20	27.9	10.1	桁橋	松岡	鳥根県	松江市	H30	I					○							○			
1094	須田川橋(本線上り)	9	2001	20	27.9	10.5	桁橋	松岡	鳥根県	松江市	H30	I					○								○		
1095	新出雲郷大橋(下り)	9	1981	40	82.9	10.3	桁橋	松岡	鳥根県	松江市	H28	II			○						●	○				断面修復工	
1096	新出雲郷大橋(上り)	9	1999	22	82.9	10.5	桁橋	松岡	鳥根県	松江市	H28	II			○						●	○				断面修復工	
1097	廻越橋(下り)	9	2010	11	20.8	10.5	桁橋	松岡	鳥根県	松江市	H30	I					○							○			
1098	廻越橋(本線上り)	9	2001	20	20.8	10.5	桁橋	松岡	鳥根県	松江市	H30	I					○								○		
1099	2号橋(下り)	9	2010	11	10.3	9.6	床版橋	松岡	鳥根県	松江市	H30	I					○							○			

No.	橋梁名	路線名	建設年次	建設後経過年数	橋長(m)	幅員(m)	橋梁の種類	事務所名	県・政令市	所在地	最新の診断区分		点検・補修・架替計画 ○：定期点検 ●：補修工事										※講ずる措置の内容	備考							
											点検年度	診断区分	H26	H27	H28	H29	H30	R1	R2	R3	R4	R5									
1350	周布大橋	9	1972	49	96.1	3	桁橋	浜田	鳥根県	浜田市	H29	Ⅱ					○														
1351	青柳橋	9	1962	59	22	7.7	桁橋	浜田	鳥根県	浜田市	H30	I					○														
1352	青柳側道橋	9	2005	16	17.8	2.4	床版橋	浜田	鳥根県	浜田市	R02	I		○					○												
1353	新折居川橋	9	1963	58	16.8	8	床版橋	浜田	鳥根県	浜田市	H29	Ⅱ					○		●			○							断面修復工、防護柵取替工		
1354	新折居川橋側道橋（左）	9	1992	29	17.8	8.6	桁橋	浜田	鳥根県	浜田市	H29	I					○														
1355	溝橋（474k695）	9	1963	58	8.4	7.6	床版橋	浜田	鳥根県	浜田市	R02	I		○							○										
1356	明治橋	9	1987	34	10.7	10	床版橋	浜田	鳥根県	浜田市	R02	I		○							○										
1357	床實橋	9	1964	57	13.5	10	床版橋	浜田	鳥根県	浜田市	R02	Ⅱ		○							○										
1358	新三隅大橋	9	1976	45	153.4	9.5	桁橋	浜田	鳥根県	浜田市	H30	Ⅱ					○														
1359	三隅跨道橋	9	1976	45	20	9.5	桁橋	浜田	鳥根県	浜田市	H30	I																			
1360	中田原橋	9	1986	35	24.1	10.8	桁橋	浜田	鳥根県	浜田市	R01	I	○								○										
1361	塩田橋	9	1976	45	14	7.5	桁橋	浜田	鳥根県	浜田市	H29	I					○														
1362	新岡見橋	9	2008	13	25	3	桁橋	浜田	鳥根県	浜田市	H28	I					○														
1363	郡界橋	9	1984	37	18.7	3	桁橋	浜田	鳥根県	浜田市	H30	I																			
1364	二俣川側道橋	9	2004	17	16.7	2	桁橋	浜田	鳥根県	津和野町	R02	I					○				○										
1365	大木橋側道橋（左）	9	2001	20	25.3	2	桁橋	浜田	鳥根県	津和野町	H28	I					○														
1366	遠田跨道橋	9	2008	13	28	11.5	桁橋	浜田	鳥根県	益田市	H29	I					○														
1367	飯田跨道橋	9	2005	16	29.5	10.5	ラーメン橋	浜田	鳥根県	益田市	H29	I					○														
1368	新中原橋	9	2014	7	16.6	10.5	床版橋	浜田	鳥根県	益田市	R02	I		○							○										
1369	野広第一大橋	9	2012	9	133	10	桁橋	浜田	鳥根県	津和野町	R01	I	○								○										
1370	野広第二大橋	9	2012	9	161	10.8	桁橋	浜田	鳥根県	津和野町	R01	Ⅱ	○								○										● 塗装塗替工、排水補修工
1371	浜寄高架橋	9	2005	16	357.7	10	桁橋	浜田	鳥根県	益田市	H29	I					○														
1372	万葉高架橋	9	2003	18	19.7	10	桁橋	浜田	鳥根県	益田市	H29	Ⅱ					○														
1373	高津川浜川橋	9	2005	16	212.4	10	桁橋	浜田	鳥根県	益田市	H29	I					○														
1374	飯田高架橋	9	2005	16	143	8.5	床版橋	浜田	鳥根県	益田市	H29	I					○														
1375	やばら堤橋	9	2004	17	128	7.5	桁橋	浜田	鳥根県	益田市	H30	I									○										
1376	飯田角井大橋	9	2004	17	232	7.6	桁橋	浜田	鳥根県	益田市	H29	I					○														
1377	花水橋	9	1976	45	10.4	11.8	床版橋	浜田	鳥根県	益田市	H29	I					○														
1378	土田橋	9	1976	45	9.6	12	桁橋	浜田	鳥根県	益田市	H30	I																			
1379	鎌手橋	9	1976	45	5.3	7.5	床版橋	浜田	鳥根県	益田市	H30	Ⅱ																			
1380	沖田川橋	9	1983	38	38.6	8.6	桁橋	浜田	鳥根県	益田市	H29	I					○														
1381	津田川橋	9	1985	36	25.2	2	桁橋	浜田	鳥根県	益田市	R01	I	○								●										断面修復工
1382	遠田川橋	9	1983	38	15.6	2	床版橋	浜田	鳥根県	益田市	R01	Ⅱ	○								○										
1383	乙宮側道橋（左）	9	1977	44	21	7.5	桁橋	浜田	鳥根県	益田市	R01	I	○								○										
1384	乙宮側道橋（右）	9	1984	37	22	15	桁橋	浜田	鳥根県	益田市	R01	I	○								○										
1385	今市跨線橋	9	1962	59	10.3	2	床版橋	浜田	鳥根県	益田市	R01	I	○								○										
1386	今市川橋	9	2014	7	28.8	1.5	床版橋	浜田	鳥根県	益田市	H28	I					○														
1387	益田新大橋側道橋（右）	9	1988	33	105.4	11.6	桁橋	浜田	鳥根県	益田市	R02	I					○														
1388	益田新大橋側道橋（左）	9	1970	51	52	26.3	桁橋	浜田	鳥根県	益田市	R02	Ⅲ					○				○										
1389	益田新大橋	9	1962	59	105.4	14	桁橋	浜田	鳥根県	益田市	R02	Ⅲ					○				●										伸縮装置取替工
1390	溝橋（497k591）	9	1961	60	4	7	床版橋	浜田	鳥根県	益田市	H30	I									○										
1391	益田跨線橋	9	1961	60	33	2	桁橋	浜田	鳥根県	益田市	H30	Ⅱ									○										
1392	角井橋	9	1964	57	27.3	9.3	桁橋	浜田	鳥根県	益田市	H30	I					○														
1393	角井橋側道橋	9	1973	48	27.3	7	桁橋	浜田	鳥根県	益田市	R02	Ⅲ					○														
1394	中原橋	9	1961	60	6.8	2.5	床版橋	浜田	鳥根県	益田市	H30	I									○										
1395	横田橋	9	1959	62	127.1	2	桁橋	浜田	鳥根県	益田市	H30	Ⅱ	○								●										○ 支承補修工、伸縮装置補修工
1396	横田橋側道橋	9	1969	52	127	7.7	桁橋	浜田	鳥根県	益田市	R01	I	○								○										
1397	側道橋	9	1961	60	6.8	7	床版橋	浜田	鳥根県	益田市	H30	I									○										
1398	溝橋（507k929）	9	1961	60	4	8.1	床版橋	浜田	鳥根県	益田市	H30	I									○										
1399	神田大橋	9	1966	55	142.6	2	桁橋	浜田	鳥根県	益田市	H28	Ⅱ					○				●										支承補修工

No.	橋梁名	路線名	建設年次	建設後経過年数	橋長(m)	幅員(m)	橋梁の種類	事務所名	県・政令市	所在地	最新の診断区分	点検・補修・架替計画										※講ずる措置の内容	備考	
												○:定期点検 ●:補修工事												
												点検年度	診断区分	H26	H27	H28	H29	H30	R1	R2	R3			R4
1450	向野田その2箇梁	9	1965	56	2	13	床版橋	浜田	鳥根県	浜田市	R01	Ⅱ				○			○	●			断面修復工	
1451	横田その3箇梁	9	1964	57	2.1	53	清橋	浜田	鳥根県	益田市	R01	I				○			○					
1452	和木箇梁	9	1963	58	2.1	9.3	清橋	浜田	鳥根県	江津市	R01	Ⅱ				○			○			●		
1453	中島その1箇梁	9	1964	57	2.1	15.6	床版橋	浜田	鳥根県	益田市	H28	I				○			○					
1454	開見その5箇梁	9	1965	56	2.1	13	清橋	浜田	鳥根県	浜田市	R01	I				○			○					
1455	三隅折廻その1箇梁	9	1965	56	2.1	45.7	清橋	浜田	鳥根県	浜田市	R01	I				○			○					
1456	直地その1箇梁	9	1964	57	2.2	8.4	清橋	浜田	鳥根県	津和野町	R02	I				○			○					
1457	江津市津津町	9	1992	29	2.2	20.5	清橋	浜田	鳥根県	江津市	R01	I				○			○					
1458	横田その4箇梁	9	1964	57	2.3	47.3	清橋	浜田	鳥根県	益田市	R01	I				○			○					
1459	横田その5箇梁	9	1964	57	2.3	15.7	清橋	浜田	鳥根県	益田市	H28	Ⅱ				○			●○			断面修復工		
1460	黒布その1箇梁	9	1966	55	2.3	13.6	清橋	浜田	鳥根県	浜田市	R01	I				○			○					
1461	高津その5箇梁	191	1970	51	2.4	61	清橋	浜田	鳥根県	益田市	R02	Ⅱ				○			○					
1462	三隅その1箇梁	9	1965	56	2.4	85.5	清橋	浜田	鳥根県	浜田市	R01	I				○			○					
1463	黒布その1-1箇梁	9	1992	29	2.3	12.2	清橋	浜田	鳥根県	浜田市	R01	I				○			○					
1464	西村その3箇梁	9	1995	26	2.6	13	清橋	浜田	鳥根県	浜田市	R01	Ⅱ				○			○	●			ひびわれ補修、断面修復	
1465	高津その1箇梁	191	1970	51	2.6	7.5	清橋	浜田	鳥根県	益田市	R02	I				○			○					
1466	中吉田その2箇梁	9	1970	51	2.6	10.2	清橋	浜田	鳥根県	益田市	R01	Ⅱ				○			○			●	断面修復工、剝落防止工	
1467	浜田市原井町地先	9	1993	28	2.6	17.5	清橋	浜田	鳥根県	浜田市	R01	I				○			○					
1468	高津その8箇梁	191	1970	51	2.6	34.8	清橋	浜田	鳥根県	益田市	R01	Ⅱ				○			○			●		
1469	渡津その3箇梁	9	1964	57	2.6	13	清橋	浜田	鳥根県	江津市	R02	I				○			○					
1470	高津その9箇梁	191	1970	51	2.6	15.1	清橋	浜田	鳥根県	益田市	R02	I				○			○					
1471	向横田箇梁	9	1964	57	2.6	18.5	清橋	浜田	鳥根県	益田市	R02	I				○			○					
1472	高津その3箇梁	191	1970	51	2.6	43.5	清橋	浜田	鳥根県	益田市	H29	Ⅱ				○			○					
1473	浅利その5箇梁	9	1964	57	2.7	24.3	清橋	浜田	鳥根県	江津市	R02	I				○			○					
1474	中吉田その1箇梁	9	1970	51	2.8	27.5	清橋	浜田	鳥根県	益田市	R02	Ⅱ				○			○					
1475	波子箇梁	9	1964	57	2.9	22.6	清橋	浜田	鳥根県	江津市	R02	I				○			○					
1476	神田その7箇梁	9	1965	56	2.9	9	清橋	浜田	鳥根県	益田市	R02	I				○			○					
1477	安富その5箇梁	9	1964	57	3	11.4	清橋	浜田	鳥根県	益田市	R02	I				○			○					
1478	久代その4箇梁	9	1964	57	3	10.2	清橋	浜田	鳥根県	浜田市	R02	I				○			○					
1479	喜阿弥その2箇梁	191	1968	53	3.1	9.3	清橋	浜田	鳥根県	益田市	H29	I				○			○					
1480	戸田その3箇梁	191	1972	49	3.1	48	清橋	浜田	鳥根県	益田市	H29	I				○			○					
1481	二宮箇梁	9	1963	58	3.1	14.5	清橋	浜田	鳥根県	江津市	R02	Ⅱ				○			○					
1482	浜田市野原町地先	9	1990	31	3.1	11	清橋	浜田	鳥根県	浜田市	R02	I				○			○					
1483	西平原その1箇梁	9	1965	56	3.1	13.4	清橋	浜田	鳥根県	益田市	R02	I				○			○					
1484	久代その3箇梁	9	1964	57	3.1	40.5	清橋	浜田	鳥根県	浜田市	R02	I				○			○					
1485	浜田市竹迫町地先	9	1990	31	3.1	31.9	清橋	浜田	鳥根県	浜田市	R02	I				○			○					
1486	浜田市原井町地先	9	1966	55	3.1	24.2	清橋	浜田	鳥根県	浜田市	R02	I				○			○					
1487	江津市津津町	9	1990	31	3.2	12	清橋	浜田	鳥根県	江津市	R02	I				○			○					
1488	江津市津津町	9	1990	31	3.2	15.5	清橋	浜田	鳥根県	江津市	R02	I				○			○					
1489	久代その2箇梁	9	1964	57	3.4	16.3	清橋	浜田	鳥根県	浜田市	R02	I				○			○					
1490	浜田市相生町地先	9	1991	30	3.6	21.7	清橋	浜田	鳥根県	浜田市	R02	I				○			○					
1491	浜田市相生町地先	9	1991	30	3.6	19	清橋	浜田	鳥根県	浜田市	H30	I				○			○					
1492	木部その3箇梁	9	1965	56	3.6	13	清橋	浜田	鳥根県	益田市	H30	I				○			○					
1493	木部その5箇梁	9	1965	56	3.6	28.1	清橋	浜田	鳥根県	益田市	H30	I				○			○					
1494	葛久志その3箇梁	9	1963	58	3.6	12.3	清橋	浜田	鳥根県	江津市	H30	Ⅱ				○			○		●○	断面修復工		
1495	戸田その2箇梁	191	1972	49	4.1	13.6	清橋	浜田	鳥根県	益田市	H30	I				○			○					
1496	戸田その4箇梁	191	1972	49	4.1	41.6	清橋	浜田	鳥根県	益田市	H30	Ⅱ				○			○					
1497	遠田その4箇梁	9	1964	57	4.1	44.9	清橋	浜田	鳥根県	益田市	H30	Ⅱ				○			○					
1498	浜田市竹迫町地先	9	1988	33	4.6	24.8	清橋	浜田	鳥根県	浜田市	H30	I				○			○					
1499	飯浦その3箇梁	191	1972	49	4.6	16.2	清橋	浜田	鳥根県	益田市	H30	I				○			○					

No.	橋梁名	路線名	建設年次	建設後経過年数	橋長(m)	幅員(m)	橋梁の種類	事務所名	県・政令市	所在地	最新の診断区分		点検・補修・架替計画 ○：定期点検 ●：補修工事										※講ずる措置の内容	備考
											点検年度	診断区分	H26	H27	H28	H29	H30	R1	R2	R3	R4	R5		
1550	片上跨道橋	2	1957	64	8.9	1.9	床版橋	岡国	岡山県	備前市	R02	I				○				○				
1551	不老川橋	2	1957	64	13.1	2.8	桁橋	岡国	岡山県	備前市	H30	I					○					○		
1552	不老川橋側歩道橋右	2	1970	51	13.8	12.4	桁橋	岡国	岡山県	備前市	H30	Ⅲ							●		○		桁補修、支系補修	
1553	不老川橋側道橋(左)	2	2010	11	16.2	10.1	桁橋	岡国	岡山県	備前市	R02	I				○					○			
1554	大ヶ池橋	2	1958	63	4.2	1.8	桁橋	岡国	岡山県	備前市	H29	I				○					○			
1555	大内橋	2	1957	64	10	12.5	桁橋	岡国	岡山県	備前市	H30	I					○					○		
1556	大内橋側歩道橋右	2	1970	51	10	11.6	桁橋	岡国	岡山県	備前市	H30	I					○					○		
1557	13号橋	2	1957	64	3.6	1.2	床版橋	岡国	岡山県	備前市	H29	I				○						○		
1558	14号橋	2	1957	64	3.2	2.8	床版橋	岡国	岡山県	備前市	H29	I				○						○		
1559	14号橋側歩道橋右	2	1957	64	3.5	10.5	床版橋	岡国	岡山県	備前市	H29	I				○						○		
1560	15号橋側歩道橋右	2	1957	64	8.9	12.5	床版橋	岡国	岡山県	備前市	H29	I				○						○		
1561	15号橋	2	1958	63	8.4	12.1	床版橋	岡国	岡山県	備前市	H29	I				○						○		
1562	16号橋	2	1958	63	3	13.3	床版橋	岡国	岡山県	備前市	H29	I				○						○		
1563	17号橋	2	1958	63	4.4	2.4	床版橋	岡国	岡山県	備前市	H29	I				○						○		
1564	18号橋	2	1958	63	6	9.6	床版橋	岡国	岡山県	備前市	H29	I				○						○		
1565	19号橋側歩道橋右	2	1958	63	6.5	14.5	床版橋	岡国	岡山県	備前市	H29	I				○						○		
1566	19号橋	2	1958	63	4.3	1.4	床版橋	岡国	岡山県	備前市	H29	I				○						○		
1567	20号橋	2	1958	63	2.9	10.8	床版橋	岡国	岡山県	備前市	H29	I				○						○		
1568	鶴行橋側歩道橋右	2	1958	63	6.5	1.6	床版橋	岡国	岡山県	備前市	H29	I				○						○		
1569	鶴行橋	2	1958	63	6.3	17.1	桁橋	岡国	岡山県	備前市	H29	I				○						○		
1570	鶴行橋側歩道橋左	2	1958	63	6.1	14.6	床版橋	岡国	岡山県	備前市	H29	Ⅱ				○						○		
1571	22号橋	2	1958	63	3.9	2.4	床版橋	岡国	岡山県	瀬戸内市	H29	I				○						○		
1572	23号橋	2	1958	63	6.2	8.6	床版橋	岡国	岡山県	瀬戸内市	H29	I				○						○		
1573	船山橋側歩道橋右	2	1958	63	28.4	15.6	床版橋	岡国	岡山県	瀬戸内市	H29	I				○						○		
1574	船山橋	2	1958	63	28.4	11.2	桁橋	岡国	岡山県	瀬戸内市	H29	I				○						○		
1575	24号橋	2	1958	63	3.8	10.1	床版橋	岡国	岡山県	瀬戸内市	H29	I				○						○		
1576	八日市跨道橋	2	1958	63	10.4	3.8	床版橋	岡国	岡山県	瀬戸内市	R01	Ⅱ	○					○				●	ひび割れ補修、断面修復	
1577	備前大橋	2	1962	59	465	12	桁橋	岡国	岡山市	岡山市	R01	Ⅲ	○						●○			●	伸縮装置補修工	
1578	備前大橋側道橋(下り)	2	1993	28	461.2	2.2	桁橋	岡国	岡山県	瀬戸内市	R01	I	○					○						
1579	25号橋	2	1959	62	5.9	45.8	床版橋	岡国	岡山市	岡山市	H29	I				○						○		
1580	25号橋側歩道橋左	2	1959	62	5.9	32.3	床版橋	岡国	岡山市	岡山市	H29	I				○						○		
1581	勸解由橋	53	1962	59	9	7.5	桁橋	岡国	岡山市	岡山市	H28	I			○							○		
1582	万経橋	53	1972	49	88.9	27.2	桁橋	岡国	岡山市	岡山市	R02	Ⅱ	○				○		○					
1583	万経橋橋(軌道車庫上)	53	1972	49	28	27	床版橋	岡国	岡山市	岡山市	H30	Ⅱ				○						○		
1584	1号橋	53	1962	59	4	24	床版橋	岡国	岡山市	岡山市	H29	I				○						○		
1585	2号橋	53	1962	59	2.4	28.3	床版橋	岡国	岡山市	岡山市	H29	I				○						○		
1586	3号橋	53	1962	59	2.3	9.3	床版橋	岡国	岡山市	岡山市	R02	I		○						○				
1587	4号橋	53	1962	59	2.1	8.8	床版橋	岡国	岡山市	岡山市	H28	I			○							○		
1588	津高高架橋(上り)	53	2001	20	96	9.3	桁橋	岡国	岡山市	岡山市	H28	I			○							○		
1589	津高高架橋(下り)	53	1989	32	94.5	8.8	桁橋	岡国	岡山市	岡山市	H28	Ⅱ			○							○		
1590	首部大橋(上り)	53	2001	20	98.8	4.3	桁橋	岡国	岡山市	岡山市	H29	I				○						○		
1591	首部大橋(下り)	53	1990	31	84.4	4.8	桁橋	岡国	岡山市	岡山市	R01	I	○						○					
1592	首部大橋側道橋(下り)	53	1990	31	61.2	15.2	桁橋	岡国	岡山市	岡山市	H30	I				○						○		
1593	首部大橋側道橋(上り)	53	2001	20	73.2	15.2	桁橋	岡国	岡山市	岡山市	H29	I				○						○		
1594	首部高架橋	53	1987	34	39.6	12	桁橋	岡国	岡山市	岡山市	R01	I	○						○					
1595	津高大橋	53	1987	34	124.2	3.6	桁橋	岡国	岡山市	岡山市	R01	Ⅱ	○						○			●	ひび割れ補修、伸縮装置補修	
1596	津高高架橋	53	1987	34	189.9	12	桁橋	岡国	岡山市	岡山市	R01	I	○				●	○					支承取替	
1597	津高高架橋側道橋右	53	1987	34	84.3	12	桁橋	岡国	岡山市	岡山市	R01	I	○				●	○					ひび割れ補修、断面修復、伸縮装置補修、舗装打直し	
1598	大岩高架橋(上り)	53	1991	30	62.7	12	桁橋	岡国	岡山市	岡山市	H30	Ⅱ				○						○		
1599	大岩高架橋(下り)	53	2001	20	62.7	12	桁橋	岡国	岡山市	岡山市	H30	I				○						○		

No.	橋梁名	路線名	建設年次	建設後経過年数	橋長(m)	幅員(m)	橋梁の種類	事務所名	県・政令市	所在地	最新の診断区分		点検・補修・架替計画 ○：定期点検 ●：補修工事										※講ずる措置の内容	備考			
											点検年度	診断区分	H26	H27	H28	H29	H30	R1	R2	R3	R4	R5					
1600	田益大橋(上り)	53	1991	30	50.9	12	桁橋	岡国	岡山市	岡山市	H30	I												○			
1601	田益大橋(下り)	53	2001	20	51.7	12	桁橋	岡国	岡山市	岡山市	H30	I													○		
1602	田益高架橋(下り)	53	2001	20	61.6	9.3	桁橋	岡国	岡山市	岡山市	H30	I													○		
1603	田益高架橋(上り)	53	1991	30	61.6	9.3	桁橋	岡国	岡山市	岡山市	H30	I													○		
1604	田益第2高架橋(下り)	53	1998	23	157.1	19.5	床版橋	岡国	岡山市	岡山市	H30	II													○		
1605	田益第2高架橋(上り)	53	1995	26	273	9	床版橋	岡国	岡山市	岡山市	H30	II													○		
1606	片山高架橋	53	1995	26	93	6.3	床版橋	岡国	岡山市	岡山市	H30	I													○		
1607	片山高架橋ランプ上	53	1995	26	93	12.8	床版橋	岡国	岡山市	岡山市	H30	I													○		
1608	片山高架橋ランプ下	53	1995	26	66	6.5	床版橋	岡国	岡山市	岡山市	H30	I													○		
1609	菱谷高架橋	53	1994	27	131	11.8	床版橋	岡国	岡山市	岡山市	R01	I	○														
1610	菱谷O F Fランプ	53	1995	26	31	16.8	床版橋	岡国	岡山市	岡山市	R01	I	○														
1611	菅野高架橋	53	1998	23	302	6	桁橋	岡国	岡山市	岡山市	H28	I				○										○	
1612	一の瀬大橋	53	1996	25	176	20	桁橋	岡国	岡山市	岡山市	H29	I				○										○	
1613	一の瀬大橋(ランプ)	53	1996	25	76	8.9	桁橋	岡国	岡山市	岡山市	H29	I				○										○	
1614	吉宗橋	53	1997	24	16.9	8.5	床版橋	岡国	岡山市	岡山市	H29	I				○										○	
1615	2号橋	53	1959	62	3.4	8.5	床版橋	岡国	岡山市	岡山市	R02	II			○										○		
1616	津高大橋(下り)	53	2012	9	136	8.5	桁橋	岡国	岡山市	岡山市	R01	I	○														
1617	津高高架橋(下り)	53	2012	9	166	1.7	桁橋	岡国	岡山市	岡山市	R01	I	○														
1618	万成橋	180	1937	84	10.2	8.1	床版橋	岡国	岡山市	岡山市	H30	I															○
1619	万成橋橋側歩道橋左	180	1979	42	11	2.1	桁橋	岡国	岡山市	岡山市	H30	III													●		○
1620	2号橋	180	1937	84	5	10.6	床版橋	岡国	岡山市	岡山市	R01	I	○														
1621	2号橋橋側歩道橋左	180	1979	42	8.4	2.6	桁橋	岡国	岡山市	岡山市	R01	II	○													●	
1622	矢坂大橋	180	1963	58	40.5	8	桁橋	岡国	岡山市	岡山市	H30	III													●		○
1623	矢坂大橋橋側歩道橋左	180	1976	45	41	8.4	桁橋	岡国	岡山市	岡山市	H30	III													●		○
1624	3号橋	180	1963	58	3.1	8.6	床版橋	岡国	岡山市	岡山市	H28	I				○											
1625	4号橋	180	1963	58	4.2	10.4	床版橋	岡国	岡山市	岡山市	H29	I				○											○
1626	5号橋	180	1963	58	4.7	14.3	床版橋	岡国	岡山市	岡山市	R01	I	○														○
1627	6号橋	180	1963	58	4	9.8	床版橋	岡国	岡山市	岡山市	H28	I				○											○
1628	中川橋	180	1984	37	41.1	6.2	床版橋	岡国	岡山市	岡山市	H28	I				○											○
1629	7号橋	180	1957	64	3.5	3	床版橋	岡国	岡山市	岡山市	R01	I	○														○
1630	小松橋	180	1935	86	22	2.3	桁橋	岡国	岡山市	岡山市	H30	III													●		○
1631	小松橋橋側歩道橋左	180	1970	51	24.9	8.9	桁橋	岡国	岡山市	岡山市	H30	II															○
1632	小松橋橋側歩道橋右	180	1971	50	24.5	12.8	桁橋	岡国	岡山市	岡山市	H30	III													●		○
1633	8号橋	180	1961	60	2.9	3.1	床版橋	岡国	岡山市	岡山市	R01	I	○														○
1634	9号橋	180	1961	60	2.7	2.4	床版橋	岡国	岡山市	岡山市	R02	II			○												○
1635	9号橋橋側歩道橋左	180	1979	42	2.7	9.1	床版橋	岡国	岡山市	岡山市	R02	I			○												○
1636	吉備津路線橋側歩道橋左	180	1977	44	45.5	2.6	桁橋	岡国	岡山市	岡山市	H30	III													●○		
1637	吉備津路線橋	180	1962	59	40	10	桁橋	岡国	岡山市	岡山市	H30	II													●○		
1638	吉備津路線橋側歩道橋左	180	1977	44	24.1	1.6	桁橋	岡国	岡山市	岡山市	R01	II	○												●		
1639	吉備津橋	180	1961	60	17.7	9.1	床版橋	岡国	岡山市	岡山市	R01	I	○														
1640	10号橋橋側歩道橋左	180	1960	61	3.1	1.8	床版橋	岡国	岡山市	岡山市	R02	I			○												○
1641	10号橋	180	1960	61	3.1	8.6	床版橋	岡国	岡山市	岡山市	R02	II			○												○
1642	11号橋橋側歩道橋左	180	1960	61	4.4	8.9	床版橋	岡国	岡山市	岡山市	R01	I	○														
1643	11号橋	180	1960	61	3.7	2	床版橋	岡国	岡山市	岡山市	R01	I	○														○
1644	12号橋	180	1960	61	4.3	11.3	床版橋	岡国	岡山市	岡山市	H28	II				○											○
1645	12号橋橋側歩道橋左	180	1960	61	4.3	2.8	床版橋	岡国	岡山市	岡山市	H28	I				○											○
1646	13号橋	180	1960	61	3.1	7.4	床版橋	岡国	岡山市	岡山市	R01	II	○												●		
1647	14号橋橋側歩道橋右	180	1960	61	3.1	1.3	床版橋	岡国	岡山市	岡山市	H28	I				○											○
1648	14号橋	180	1960	61	3.1	11.3	床版橋	岡国	岡山市	岡山市	H28	I				○											○
1649	14号橋橋側歩道橋左	180	1960	61	3.1	10.9	床版橋	岡国	岡山市	岡山市	H28	I				○											○

No.	橋梁名	路線名	建設年次	建設後経過年数	橋長(m)	幅員(m)	橋梁の種類	事務所名	県・政令市	所在地	最新の診断区分		点検・補修・架替計画 ○：定期点検 ●：補修工事										※講ずる措置の内容	備考	
											点検年度	診断区分	H26	H27	H28	H29	H30	R1	R2	R3	R4	R5			
1650	15号橋	180	1960	61	3.1	10.4	床版橋	岡国	岡山市	岡山市	H28	I				○						○			
1651	16号橋	180	1960	61	4.6	13	床版橋	岡国	岡山市	岡山市	H28	I			○							○			
1652	17号橋	180	1957	64	6.8	10.3	床版橋	岡国	岡山市	岡山市	H28	II			○							○			
1653	18号橋	180	1957	64	3.5	8.6	床版橋	岡国	岡山市	岡山市	R01	II	○											●	ひび割れ補修、断面修復
1654	19号橋	180	1957	64	3.8	12.3	床版橋	岡国	岡山市	岡山市	R01	I	○									○			
1655	20号橋	180	1957	64	2.9	9	床版橋	岡国	岡山市	岡山市	R01	I	○									○			
1656	21号橋	180	1957	64	4.3	10.2	床版橋	岡国	岡山市	岡山市	H28	I			○							○			
1657	22号橋	180	1957	64	5.8	1.8	床版橋	岡国	岡山市	岡山市	R01	I	○									○			
1658	23号橋	180	1958	63	2	8.1	床版橋	岡国	岡山市	岡山市	H28	I			○							○			
1659	24号橋橋側歩道橋右	180	1958	63	3.2	2.4	床版橋	岡国	岡山市	岡山市	R02	I			○							○			
1660	24号橋	180	1958	63	3.2	7.8	床版橋	岡国	岡山市	岡山市	R02	I			○							○			
1661	25号橋橋側歩道橋左	180	1958	63	3.1	1.8	床版橋	岡国	岡山市	岡山市	R02	I			○							○			
1662	25号橋	180	1958	63	3.1	15.5	床版橋	岡国	岡山市	岡山市	R02	I			○							○			
1663	25号橋橋側歩道橋右	180	1958	63	4	11.9	床版橋	岡国	岡山市	岡山市	R02	I			○							○			
1664	26号橋	180	1958	63	3	2.4	床版橋	岡国	岡山市	岡山市	R02	II			○							○			
1665	27号橋	180	1958	63	4.9	2.8	床版橋	岡国	岡山市	岡山市	R01	I	○					●	○					○	ひび割れ補修、伸縮装置補修
1666	27号橋橋側歩道橋左	180	1958	63	4.9	8.7	床版橋	岡国	岡山市	岡山市	R01	I	○									○			
1667	生石橋橋側歩道橋(下り)	180	1984	37	50.5	2.6	桁橋	岡国	岡山市	岡山市	H30	I										○			
1668	生石橋	180	1965	56	48.6	10.1	桁橋	岡国	岡山市	岡山市	H30	III										○	●	○	ひび割れ補修、断面修復、伸縮装置補修
1669	生石橋橋側歩道橋(上り)	180	1974	47	48.5	10.1	桁橋	岡国	岡山市	岡山市	H30	III										○	●	○	ひび割れ補修、断面修復
1670	28号橋	180	1959	62	2.5	9.9	床版橋	岡国	岡山市	岡山市	H28	I			○							○			
1671	29号橋	180	1959	62	2.4	11.5	床版橋	岡国	岡山市	岡山市	R01	I	○									○			
1672	30号橋	180	1959	62	2.9	12.5	床版橋	岡国	岡山市	岡山市	R01	I	○									○			
1673	31号橋	180	1959	62	2.9	29.3	床版橋	岡国	岡山市	岡山市	H28	I			○							○			
1674	田中橋	180	1993	28	23.7	23.7	桁橋	岡国	岡山市	岡山市	H30	I										○			
1675	清輝橋	30	1930	91	7	28.8	桁橋	岡国	岡山市	岡山市	H29	I			○							○			
1676	65号橋	30	1954	67	2.1	21.2	床版橋	岡国	岡山市	岡山市	H29	II			○							○			
1677	66号橋	30	1954	67	3.2	20.7	床版橋	岡国	岡山市	岡山市	H29	II			○							○			
1678	67号橋	30	1954	67	2	10	床版橋	岡国	岡山市	岡山市	H29	I			○							○			
1679	68号橋	30	1954	67	2	9.5	床版橋	岡国	岡山市	岡山市	H29	I			○							○			
1680	浅川高架橋	2	1997	24	94	13.5	桁橋	岡国	岡山市	岡山市	R01	II	○									○		●	ひび割れ補修、断面修復
1681	竹原高架橋(下り)	2	1996	25	432	6.5	桁橋	岡国	岡山市	岡山市	R02	II			○							○			断面修復
1682	竹原高架橋(上り)	2	1999	22	150	6.5	桁橋	岡国	岡山市	岡山市	R02	II			○							○			
1683	竹原高架橋ランプ上	2	1998	23	59.1	20	桁橋	岡国	岡山市	岡山市	R02	II			○							○			
1684	竹原高架橋ランプ下	2	1996	25	59.5	6.7	桁橋	岡国	岡山市	岡山市	R02	I			○							○			
1685	高下橋	2	1996	25	20	6.7	桁橋	岡国	岡山市	岡山市	R02	I			○							○			
1686	高下橋ランプ上	2	1996	25	20	9.5	桁橋	岡国	岡山市	岡山市	R02	I			○							○			
1687	高下橋ランプ下	2	1996	25	20	9.5	桁橋	岡国	岡山市	岡山市	R02	I			○							○			
1688	秋芳川高架橋(下り)	2	1996	25	228	6.5	桁橋	岡国	岡山市	岡山市	R01	II	○									○		●	ひび割れ補修、断面修復
1689	秋芳川高架橋(上り)	2	1996	25	228	10	桁橋	岡国	岡山市	岡山市	R01	I	○									○			ひび割れ補修、断面修復、塗装塗替
1690	秋芳川高架橋ランプ(上り)	2	1996	25	75	14	桁橋	岡国	岡山市	岡山市	R01	I	○									○			
1691	福治橋	2	1997	24	60.3	9	桁橋	岡国	岡山市	岡山市	R01	I	○									○			ひび割れ補修、断面修復、塗装塗替、継ぎ目打替え
1692	秋芳川橋	2	1978	43	275.4	9	桁橋	岡国	岡山市	岡山市	R01	II	○									○		●	ひび割れ補修、断面修復、塗装塗替、文庫取替、伸縮装置補修
1693	西大寺高架橋(下り) 1	2	1987	34	291	9	桁橋	岡国	岡山市	岡山市	R02	II			○							○			ひび割れ補修、断面修復
1694	西大寺高架橋(下り) 2	2	1987	34	295	9	桁橋	岡国	岡山市	岡山市	R02	II			○							○			ひび割れ補修、断面修復
1695	西大寺高架橋(下り) 3	2	1987	34	158.1	9	桁橋	岡国	岡山市	岡山市	H30	II										○			
1696	西大寺高架橋(下り) 4	2	1987	34	30	9	桁橋	岡国	岡山市	岡山市	H30	I										○			
1697	西大寺高架橋(下り) 5	2	1987	34	226.1	9	桁橋	岡国	岡山市	岡山市	H30	II										○			
1698	西大寺高架橋(下り) 6	2	1987	34	30	9	桁橋	岡国	岡山市	岡山市	H30	I										○			
1699	西大寺高架橋(下り) 7	2	1987	34	356	9	桁橋	岡国	岡山市	岡山市	H30	II										○			

No.	橋梁名	路線名	建設年次	建設後経過年数	橋長(m)	幅員(m)	橋梁の種類	事務所名	県・政令市	所在地	最新の診断区分		点検・補修・架替計画											※講ずる措置の内容	備考
											点検年度	診断区分	○：定期点検 ●：補修工事												
													H26	H27	H28	H29	H30	R1	R2	R3	R4	R5			
1750	洲崎高架橋（上り）1	2	1973	48	257.1	9.1	桁橋	岡国	岡山市	岡山市	H28	Ⅱ				○						○			
1751	洲崎高架橋（上り）2	2	1973	48	406	9.1	桁橋	岡国	岡山市	岡山市	H28	Ⅱ				○						○			
1752	洲崎高架橋（上り）3	2	1973	48	60	8.6	桁橋	岡国	岡山市	岡山市	H28	Ⅰ				○						○			
1753	洲崎高架橋（上り）4	2	1973	48	220	8.6	桁橋	岡国	岡山市	岡山市	H28	Ⅱ				○						○			
1754	洲崎高架橋第1橋	2	1973	48	124	3.5	桁橋	岡国	岡山市	岡山市	H28	Ⅱ				○						●	○		断面補修
1755	洲崎高架橋第2橋	2	1973	48	125	8.9	桁橋	岡国	岡山市	岡山市	H28	Ⅱ				○						○			
1756	洲崎高架橋左	2	1977	44	117.2	9.1	桁橋	岡国	岡山市	岡山市	H28	Ⅰ				○						○			
1757	豊成高架橋（下り）	2	1978	43	334.7	17.3	桁橋	岡国	岡山市	岡山市	H30	Ⅱ												○	
1758	豊成高架橋（上り）	2	1973	48	334.7	9.1	桁橋	岡国	岡山市	岡山市	H30	Ⅱ												○	
1759	青江高架橋	2	2008	13	265	8.9	桁橋	岡国	岡山市	岡山市	R01	Ⅰ	○			●						○			ひび割れ補修
1760	泉田高架橋（下り）	2	1973	48	664	8.5	桁橋	岡国	岡山市	岡山市	R02	Ⅱ				○						○			
1761	泉田高架橋（上り）	2	1975	46	664	8.5	桁橋	岡国	岡山市	岡山市	R02	Ⅱ				○						○			
1762	泉田高架第1橋	2	1973	48	115.2	17.3	桁橋	岡国	岡山市	岡山市	R01	Ⅱ	○			●						○			● ひび割れ補修、断面修復
1763	泉田高架第2橋	2	1973	48	105	9.1	桁橋	岡国	岡山市	岡山市	R01	Ⅱ	○			●						○			● ひび割れ補修、断面修復、支保補修
1764	新保高架橋	2	2008	13	262	9.1	桁橋	岡国	岡山市	岡山市	R01	Ⅰ	○									○			
1765	米倉第1高架橋（下り）1	2	1973	48	195	9.1	桁橋	岡国	岡山市	岡山市	H30	Ⅱ												○	
1766	米倉第1高架橋（下り）2	2	1971	50	44	9.1	桁橋	岡国	岡山市	岡山市	H30	Ⅱ												○	● 断面補修
1767	米倉第1高架橋（下り）3	2	1973	48	412.2	9.1	桁橋	岡国	岡山市	岡山市	H30	Ⅱ												○	
1768	米倉第1高架橋（下り）4	2	1973	48	117	8.9	桁橋	岡国	岡山市	岡山市	H30	Ⅲ												○	
1769	米倉第1高架橋（下り）5	2	1973	48	15	8.9	桁橋	岡国	岡山市	岡山市	H30	Ⅱ												○	
1770	米倉第1高架橋（上り）1	2	1973	48	180	8.9	桁橋	岡国	岡山市	岡山市	H30	Ⅱ												○	
1771	米倉第1高架橋（上り）2	2	1975	46	44	8.9	桁橋	岡国	岡山市	岡山市	H30	Ⅱ											○		● 断面補修
1772	米倉第1高架橋（上り）3	2	1973	48	442.2	3.5	桁橋	岡国	岡山市	岡山市	H30	Ⅱ												○	● 断面補修
1773	米倉第1高架橋（上り）4	2	1973	48	117	3.5	桁橋	岡国	岡山市	岡山市	H30	Ⅲ												○	
1774	米倉第1高架橋（左）1	2	1973	48	55	3.5	桁橋	岡国	岡山市	岡山市	R01	Ⅱ	○									○			● ひび割れ補修、断面修復
1775	米倉第1高架橋（右）1	2	1975	46	60	3.5	桁橋	岡国	岡山市	岡山市	R01	Ⅱ	○									○			● ひび割れ補修、断面修復
1776	米倉第1高架橋（左）2	2	1973	48	50	8.5	桁橋	岡国	岡山市	岡山市	R01	Ⅱ	○									○			● ひび割れ補修、断面修復
1777	米倉第1高架橋（右）2	2	1975	46	65	8.5	桁橋	岡国	岡山市	岡山市	R01	Ⅱ	○									○			● ひび割れ補修、断面修復
1778	米倉高架第1橋	2	1973	48	80	9.1	桁橋	岡国	岡山市	岡山市	R01	Ⅱ	○			●						○			● ひび割れ補修、断面修復、伸縮装置補修
1779	米倉高架第2橋	2	1973	48	80	8.9	桁橋	岡国	岡山市	岡山市	R01	Ⅱ	○									○			● ひび割れ補修、断面修復
1780	米倉第2高架橋（下り）	2	1973	48	300	8.5	桁橋	岡国	岡山市	岡山市	R01	Ⅱ	○			●						○			● ひび割れ補修、断面修復、伸縮装置補修等
1781	米倉第2高架橋（上り）	2	1973	48	300	8.5	桁橋	岡国	岡山市	岡山市	R01	Ⅱ	○			●						○			● ひび割れ補修、断面修復
1782	米倉高架第3橋	2	1972	49	80	3.5	桁橋	岡国	岡山市	岡山市	R01	Ⅱ	○									○			● ひび割れ補修、断面修復
1783	米倉高架第4橋	2	1972	49	80	3.5	桁橋	岡国	岡山市	岡山市	R01	Ⅱ	○									○			● ひび割れ補修、断面修復
1784	米倉第2高架橋（右）	2	1976	45	31.8	3.5	桁橋	岡国	岡山市	岡山市	R01	Ⅰ	○									○			
1785	米倉第2高架橋（左）	2	1976	45	33	3.5	桁橋	岡国	岡山市	岡山市	R01	Ⅰ	○									○			
1786	大塚橋橋側歩道橋（左）	2	1976	45	192.3	10.8	桁橋	岡国	岡山市	岡山市	H30	Ⅰ												○	
1787	大塚橋橋側歩道橋（右）	2	1971	50	192.3	11.2	桁橋	岡国	岡山市	岡山市	H30	Ⅰ												○	
1788	大塚橋（下り）	2	1976	45	192.3	31.9	桁橋	岡国	岡山市	岡山市	H30	Ⅲ											●	○	断面修復、ひび割れ補修
1789	大塚橋（上り）	2	1971	50	192.3	16.7	桁橋	岡国	岡山市	岡山市	H30	Ⅲ											●	○	ひび割れ補修、断面修復
1790	93号橋	2	1969	52	5.7	14.5	床版橋	岡国	岡山市	岡山市	H29	Ⅰ				○							○		
1791	95号橋（下り）	2	1969	52	9.4	31.8	床版橋	岡国	岡山市	岡山市	H29	Ⅰ				○							○		
1792	95号橋（上り）	2	1969	52	9.4	14.9	床版橋	岡国	岡山市	岡山市	H29	Ⅰ				○							○		
1793	96号橋	2	1970	51	15.6	17.2	床版橋	岡国	岡山市	岡山市	R01	Ⅱ	○									○			● ひび割れ補修、断面修復
1794	97号橋（下り）	2	1967	54	10.4	31.5	床版橋	岡国	岡山市	岡山市	R01	Ⅰ	○									○			
1795	97号橋（上り）	2	1976	45	10.4	32.1	床版橋	岡国	岡山市	岡山市	R01	Ⅰ	○									○			
1796	98号橋	2	1967	54	7.6	32.1	床版橋	岡国	岡山市	岡山市	H29	Ⅱ				○							○		
1797	99号橋	2	1967	54	6.7	32.2	床版橋	岡国	岡山市	岡山市	H29	Ⅰ				○								○	
1798	100号橋	2	1969	52	10.4	3.6	床版橋	岡国	岡山市	岡山市	R01	Ⅰ	○									○			
1799	101号橋	2	1969	52	10.4	4.7	床版橋	岡国	岡山市	岡山市	R01	Ⅰ	○									○			

No.	橋梁名	路線名	建設年次	建設後経過年数	橋長(m)	幅員(m)	橋梁の種類	事務所名	県・政令市	所在地	最新の診断区分	点検・補修・架替計画 ○：定期点検 ●：補修工事										※講ずる措置の内容	備考			
												点検年度	診断区分	H26	H27	H28	H29	H30	R1	R2	R3			R4	R5	
1800	25号郡架床板橋下り	2	2011	10	8.4	3.4	床板橋	岡国	岡山市	岡山市	H30	I														
1801	25号郡架床板橋上り	2	2011	10	8.4	33.3	床板橋	岡国	岡山市	岡山市	H30	I					○									
1802	104号橋橋側歩道橋(右)	2	2012	9	12.2	2.7	床板橋	岡国	岡山市	岡山市	R01	I	○					○								
1803	104号橋	2	1967	54	11.4	3.8	床板橋	岡国	岡山市	岡山市	R01	I	○					○								
1804	26号郡架床板橋下り	2	2011	10	6.9	18.5	床板橋	岡国	岡山市	岡山市	H30	I					○									
1805	26号郡架床板橋上り	2	2011	10	8.9	27.6	床板橋	岡国	岡山市	岡山市	H30	I					○									
1806	泉田跨道橋	30	1981	40	271.2	27.5	桁橋	岡国	岡山市	岡山市	H29	II					○						○			
1807	第2旁田橋	30	1954	67	7.7	29.5	床板橋	岡国	岡山市	岡山市	H29	III					●○						○		歩道部上部工取替	
1808	4号橋	30	1954	67	2.4	18.1	床板橋	岡国	岡山市	岡山市	H29	II					○						○			
1809	5号橋	30	1954	67	2.2	11.5	床板橋	岡国	岡山市	岡山市	H29	I					○							○		
1810	第1旁田橋	30	1957	64	10.4	9.5	桁橋	岡国	岡山市	岡山市	H30	I					○							○		
1811	管ヶ瀬橋(下り)	30	1986	35	180	2.3	トラス橋	岡国	岡山市	岡山市	H29	I					○							○		
1812	管ヶ瀬橋(上り)	30	1958	63	180.2	28.5	トラス橋	岡国	岡山市	岡山市	H29	II					○				●	○			断面補修	
1813	管ヶ瀬橋側道橋(上り)	30	1973	48	180.2	40	桁橋	岡国	岡山市	岡山市	R02	III			○				○		●				断面修復、支承取替、塗装塗替	
1814	6号橋	30	1957	64	4.8	30.3	床板橋	岡国	岡山市	岡山市	H29	I					○							○		
1815	7号橋	30	1957	64	8.7	26.1	床板橋	岡国	岡山市	岡山市	H29	I					○							○		
1816	8号橋	30	1957	64	4.4	25.8	床板橋	岡国	岡山市	岡山市	H29	I					○							○		
1817	9号橋	30	1956	65	11.3	12.5	桁橋	岡国	岡山市	岡山市	R01	I	○					○								
1818	妹尾川橋	30	2002	19	30.3	8.5	床板橋	岡国	岡山市	岡山市	H29	I					○							○		
1819	倉敷川橋(上り)	30	2005	16	275.2	13.3	桁橋	岡国	岡山市	岡山市	H29	I					○							○		
1820	倉敷川橋(下り)	30	1961	60	264.2	12.8	アーチ橋	岡国	岡山市	岡山市	H30	III					○							○		
1821	宮川橋(上り)	30	2004	17	28.8	12.8	桁橋	岡国	岡山市	岡山市	H29	I					○							○		
1822	新宮川橋(下り)	30	2000	21	20.3	12	床板橋	岡国	岡山市	岡山市	H29	I					○							○		
1823	新宮川橋(上り)	30	2000	21	20.3	12.3	床板橋	岡国	岡山市	岡山市	H29	I					○							○		
1824	荏内跨線橋(下り)	30	2004	17	252.8	37.5	床板橋	岡国	岡山市	玉野市	R01	I			○			○								
1825	荏内跨線橋(上り)	30	2005	16	268.7	31.5	床板橋	岡国	岡山市	玉野市	R01	I			○			○								
1826	20号橋	30	1950	71	3.1	25.5	床板橋	岡国	岡山市	玉野市	H29	I					○							○		
1827	20-1号橋	30	1950	71	2.5	27.2	床板橋	岡国	岡山市	玉野市	H29	II					○							○		
1828	21号橋	30	1950	71	2.3	43.7	床板橋	岡国	岡山市	玉野市	H29	I					○							○		
1829	22号橋	30	1950	71	3.1	21	床板橋	岡国	岡山市	玉野市	H29	I					○							○		
1830	23号橋	30	1950	71	2.9	3.5	床板橋	岡国	岡山市	玉野市	H29	II					○							○		
1831	秀天橋	30	1972	49	33.4	20.1	床板橋	岡国	岡山市	玉野市	R02	I			○					○						
1832	秀天橋側道橋	30	2005	16	34.4	9.5	桁橋	岡国	岡山市	玉野市	R02	I			○					○						
1833	24号橋	30	1943	78	5.4	10.3	床板橋	岡国	岡山市	玉野市	H29	I					○							○		
1834	25号橋	30	1942	79	3	10.8	床板橋	岡国	岡山市	玉野市	H29	I					○							○		
1835	伊達橋	30	1966	55	110	3.3	アーチ橋	岡国	岡山市	玉野市	H30	III					○		●				○		断面補修、ひび割れ注込、支承取替	
1836	田井一号跨道橋	30	1966	55	15.7	3.3	桁橋	岡国	岡山市	玉野市	R02	I			○					○						
1837	田井一号側道橋	30	1994	27	16.3	10.8	床板橋	岡国	岡山市	玉野市	H30	I					○							○		
1838	田井二号跨道橋	30	1994	27	16.3	3.3	床板橋	岡国	岡山市	玉野市	H30	I					○							○		
1839	田井二号跨道橋	30	1966	55	15.7	10.8	桁橋	岡国	岡山市	玉野市	R02	I			○				●		○					ひび割れ補修、断面修復
1840	田井三号側道橋	30	1994	27	16.3	14.4	床板橋	岡国	岡山市	玉野市	H30	I					○							○		
1841	田井三号跨道橋	30	1966	55	15.7	15.6	桁橋	岡国	岡山市	玉野市	R02	II			○				○							
1842	26号橋	30	1967	54	2.6	12.4	床板橋	岡国	岡山市	玉野市	R02	II					○							○		
1843	27号橋	30	1967	54	6.3	17.1	床板橋	岡国	岡山市	玉野市	H29	I					○							○		
1844	28号橋	30	1967	54	7.4	17.1	床板橋	岡国	岡山市	玉野市	H29	I					○							○		
1845	半野橋	30	1968	53	127	69.8	桁橋	岡国	岡山市	玉野市	H30	I					○							○		
1846	西谷橋	30	1968	53	28.6	11.9	桁橋	岡国	岡山市	玉野市	H30	III					○				●	○			断面修復、あて板補修、ひび割れ補修	
1847	29号橋	30	1967	54	7.3	11.9	床板橋	岡国	岡山市	玉野市	H29	I					○							○		
1848	古新田次橋(上り)	180	2004	17	167.4	3.8	桁橋	岡国	岡山市	岡山市	H28	I			○									○		
1849	古新田次橋(下り)	180	2004	17	166.8	8.5	桁橋	岡国	岡山市	岡山市	H28	I			○									○		

No.	橋梁名	路線名	建設年次	建設後経過年数	橋長(m)	幅員(m)	橋梁の種類	事務所名	県・政令市	所在地	最新の診断区分		点検・補修・架替計画 ○：定期点検 ●：補修工事										※講ずる措置の内容	備考		
											点検年度	診断区分	H26	H27	H28	H29	H30	R1	R2	R3	R4	R5				
1900	倉敷第4下り4床板橋	2	2002	19	9.6	12.2	床板橋	岡国	岡山県	倉敷市	R01	I				○			○							
1901	139号橋(下り)	2	1969	52	8.4	3.3	床板橋	岡国	岡山県	倉敷市	H29	I				○					○					
1902	139号橋(上り)	2	1969	52	8.4	3.3	床板橋	岡国	岡山県	倉敷市	H29	II				○					○					
1903	倉敷第4下り5床板橋	2	2002	19	15.6	12.2	床板橋	岡国	岡山県	倉敷市	H28	I				○					○					
1904	6号床板橋(下り)	2	2000	21	30.5	12.5	床板橋	岡国	岡山県	倉敷市	H29	I				○						○				
1905	141号橋(下り)	2	1969	52	14.9	2.8	床板橋	岡国	岡山県	倉敷市	R01	I	○								○					
1906	141号橋(上り)	2	1969	52	14.9	3.3	床板橋	岡国	岡山県	倉敷市	R01	I	○								○					
1907	上り6号床板橋	2	2002	19	30.5	2.9	床板橋	岡国	岡山県	倉敷市	H29	I				○							○			
1908	7号床板橋(下り)	2	2000	21	17.9	2.8	床板橋	岡国	岡山県	倉敷市	H29	I				○							○			
1909	上り7号床板橋	2	2002	19	16.6	2.8	床板橋	岡国	岡山県	倉敷市	R01	I		○							○					
1910	8号床板橋(下り)	2	2000	21	11.4	3.3	床板橋	岡国	岡山県	倉敷市	R01	I	○								○					
1911	上り8号床板橋	2	2002	19	10	2.8	床板橋	岡国	岡山県	倉敷市	R01	I	○								○					
1912	9号床板橋(下り)	2	2000	21	15.3	45.2	床板橋	岡国	岡山県	倉敷市	H29	I				○							○			
1913	上り9号床板橋	2	2002	19	13.7	1.8	床板橋	岡国	岡山県	倉敷市	R01	I	○								○					
1914	154号橋	2	1970	51	7.5	2.8	床板橋	岡国	岡山県	倉敷市	H29	I				○							○			
1915	下り床板橋	2	2002	19	7	2.8	床板橋	岡国	岡山県	倉敷市	R02	I		○							○					
1916	加須山6号橋側歩道橋	2	2001	20	14	2.8	床板橋	岡国	岡山県	倉敷市	R01	I	○								○					
1917	上り10号床板橋	2	2002	19	14	2.8	床板橋	岡国	岡山県	倉敷市	R01	I	○								○					
1918	上り11号床板橋	2	2002	19	9.5	2.9	床板橋	岡国	岡山県	倉敷市	H29	I				○							○			
1919	上り12号床板橋	2	2002	19	8.7	2.7	床板橋	岡国	岡山県	倉敷市	H29	I				○							○			
1920	上り13号床板橋	2	2002	19	22.5	2.3	床板橋	岡国	岡山県	倉敷市	H29	I				○							○			
1921	加須山7号橋側歩道橋	2	2001	20	13.6	2.8	床板橋	岡国	岡山県	倉敷市	R01	I	○								○					
1922	加須山8号橋側歩道橋	2	2001	20	11.5	2.9	床板橋	岡国	岡山県	倉敷市	H30	I					○						○			
1923	上り15号床板橋	2	2002	19	10	2.7	床板橋	岡国	岡山県	倉敷市	H30	I					○						○			
1924	上り16号床板橋	2	2002	19	12.3	2.8	床板橋	岡国	岡山県	倉敷市	R01	I		○							○					
1925	加須山9号橋側歩道橋	2	2001	20	11.6	2.8	床板橋	岡国	岡山県	倉敷市	R01	I	○								○					
1926	上り17号床板橋	2	2002	19	8.8	2.8	床板橋	岡国	岡山県	倉敷市	H29	I				○							○			
1927	上り18号床板橋	2	2002	19	9.5	20	床板橋	岡国	岡山県	倉敷市	R01	I		○							○					
1928	上り19号床板橋	2	2002	19	9.5	7.5	床板橋	岡国	岡山県	倉敷市	R01	I		○							○					
1929	新田橋	2	1970	51	32.3	20.2	床板橋	岡国	岡山県	倉敷市	H30	II				○							○			
1930	170号橋	2	1970	51	20.6	7.5	桁橋	岡国	岡山県	倉敷市	R01	I	○			●					○					断面数値
1931	倉敷川橋	2	1970	51	20.1	9.1	桁橋	岡国	岡山県	倉敷市	H29	II				○					●		○			断面補修
1932	171号橋	2	1970	51	20.6	16.6	桁橋	岡国	岡山県	倉敷市	R01	I		○							○					
1933	古城池高架橋(上り)	2	1982	39	388.3	1.7	桁橋	岡国	岡山県	倉敷市	R02	III		○							●	○	●			支承補修
1934	180号橋	2	1971	50	7.4	16.4	床板橋	岡国	岡山県	倉敷市	H29	I				○							○			
1935	180号橋側歩道橋	2	2010	11	10.5	1.8	桁橋	岡国	岡山県	倉敷市	H29	I				○							○			
1936	183号橋	2	1971	50	7.8	37.3	床板橋	岡国	岡山県	倉敷市	H29	I				○							○			
1937	183号橋側歩道橋	2	2010	11	11.5	9	桁橋	岡国	岡山県	倉敷市	H29	I				○							○			
1938	184号橋	2	1971	50	7.5	9	床板橋	岡国	岡山県	倉敷市	R02	I		○							○					
1939	大高高架橋1(上り)	2	1982	39	307.7	9	桁橋	岡国	岡山県	倉敷市	R02	III		○		●					○					断面修復
1940	大高高架橋2(上り)	2	1981	40	58.9	9	桁橋	岡国	岡山県	倉敷市	R02	I		○							○					
1941	大高高架橋3(上り)	2	1982	39	570.2	9	桁橋	岡国	岡山県	倉敷市	R02	II		○							○					
1942	大高高架橋4(上り)	2	1981	40	36	37.8	桁橋	岡国	岡山県	倉敷市	R02	I		○							○					
1943	大高高架橋5(上り)	2	1981	40	132.9	37.9	桁橋	岡国	岡山県	倉敷市	R02	III		○							○					
1944	201号橋	2	1975	46	7	4.5	床板橋	岡国	岡山県	倉敷市	H29	I				○							○			
1945	202号橋	2	1975	46	7	4.5	床板橋	岡国	岡山県	倉敷市	H29	I				○							○			
1946	206号橋	2	1972	49	10	39.2	床板橋	岡国	岡山県	倉敷市	H30	I				○							○			
1947	205号橋	2	1975	46	10	39.9	床板橋	岡国	岡山県	倉敷市	H30	I				○							○			
1948	228号橋	2	1972	49	10.1	8	床板橋	岡国	岡山県	倉敷市	H30	I				○							○			
1949	207号橋	2	1972	49	16.7	9.1	床板橋	岡国	岡山県	倉敷市	H29	I				○							○			

No.	橋梁名	路線名	建設年次	建設後経過年数	橋長(m)	幅員(m)	橋梁の種類	事務所名	県・政令市	所在地	最新の診断区分		点検・補修・架替計画										※講ずる措置の内容	備考
											点検年度	診断区分	H26	H27	H28	H29	H30	R1	R2	R3	R4	R5		
1950	208号橋	2	1972	49	3.1	8.7	ラーメン橋	岡国	岡山市	倉敷市	H29	I					○					○		
1951	小溝高架橋	2	1973	48	261.4	17.1	桁橋	岡国	岡山市	倉敷市	H29	Ⅱ					○					○		
1952	209号橋	2	1973	48	9.1	15.4	床版橋	岡国	岡山市	倉敷市	H29	I					○					○		
1953	232号橋	2	1973	48	9.1	15.3	床版橋	岡国	岡山市	倉敷市	H29	I					○					○		
1954	212号橋(下り)	2	1971	50	6.5	15.6	床版橋	岡国	岡山市	倉敷市	H29	I					○					○		
1955	212号橋(上り)	2	1971	50	6.5	14.7	床版橋	岡国	岡山市	倉敷市	H29	I					○					○		
1956	213号橋(下り)	2	1971	50	8	15.6	床版橋	岡国	岡山市	倉敷市	H29	I					○					○		
1957	213号橋(上り)	2	1971	50	7.5	15.4	床版橋	岡国	岡山市	倉敷市	H29	I					○					○		
1958	214号橋(下り)	2	1971	50	8.2	9	床版橋	岡国	岡山市	倉敷市	H29	I					○					○		
1959	214号橋(上り)	2	1971	50	7.5	9	床版橋	岡国	岡山市	倉敷市	H29	I					○					○		
1960	大西高架橋(上り)1	2	2010	11	278.5	9	桁橋	岡国	岡山市	倉敷市	H29	I					○					○		
1961	大西高架橋(上り)2	2	2010	11	136.4	9	桁橋	岡国	岡山市	倉敷市	H29	I					○					○		
1962	大西高架橋(上り)3	2	2010	11	327.5	9	桁橋	岡国	岡山市	倉敷市	H29	I					○					○		
1963	大西高架橋(上り)4	2	2010	11	84.9	9	桁橋	岡国	岡山市	倉敷市	H29	I					○					○		
1964	大西高架橋(上り)5	2	2010	11	52.3	9	桁橋	岡国	岡山市	倉敷市	H29	I					○					○		
1965	大西高架橋(下り)1	2	1988	33	315.3	9	桁橋	岡国	岡山市	倉敷市	R01	I	○			●		○						ひび割れ補修
1966	大西高架橋(下り)2	2	1989	32	51.8	9	桁橋	岡国	岡山市	倉敷市	R01	I	○					○						
1967	大西高架橋(下り)3	2	1990	31	395	9	桁橋	岡国	岡山市	倉敷市	R01	Ⅱ	○					○				●		ひび割れ補修、断面修復、支保補修
1968	大西高架橋(下り)4	2	1989	32	34	8.7	桁橋	岡国	岡山市	倉敷市	R01	I	○					○						
1969	大西高架橋(下り)5	2	1989	32	77.9	16.5	桁橋	岡国	岡山市	倉敷市	R01	Ⅱ	○					○				●		ひび割れ補修、断面修復
1970	216号橋(下り)	2	1971	50	7.5	9.1	床版橋	岡国	岡山市	倉敷市	H29	I					○					○		
1971	216号橋(上り)	2	1971	50	7.5	9	床版橋	岡国	岡山市	倉敷市	H29	I					○					○		
1972	217号橋(上り)	2	1971	50	7.5	6.5	床版橋	岡国	岡山市	倉敷市	H29	I					○					○		
1973	片島高架橋	2	1984	37	311.2	5	桁橋	岡国	岡山市	倉敷市	H28	Ⅱ				○						○		
1974	片島高架橋(下りON)	2	1989	32	41.5	3.3	桁橋	岡国	岡山市	倉敷市	R02	Ⅱ		○							○			
1975	片島高架橋(上りOFF)	2	1989	32	83.2	11.5	桁橋	岡国	岡山市	倉敷市	R02	Ⅱ		○							○			
1976	片島高架橋橋歩道橋(下り)	2	1984	37	104.2	3.3	桁橋	岡国	岡山市	倉敷市	R02	I		○							○			
1977	高梁川大橋	2	1985	36	629.6	9	桁橋	岡国	岡山市	倉敷市	H30	I					○					○		
1978	船種ランプ橋	2	1984	37	85	9	桁橋	岡国	岡山市	倉敷市	R02	I		○							○			
1979	船種ランプ橋(下り)	2	1984	37	195	9	桁橋	岡国	岡山市	倉敷市	R02	Ⅱ		○							○			
1980	船種高架橋(下り)1	2	2001	20	63.1	10.4	桁橋	岡国	岡山市	倉敷市	R02	Ⅲ		○							○			
1981	船種高架橋(下り)2	2	2002	19	252.2	10.4	桁橋	岡国	岡山市	倉敷市	R02	Ⅱ		○							○			
1982	船種高架橋(下り)3	2	2001	20	31.3	9	桁橋	岡国	岡山市	倉敷市	R02	I		○							○			
1983	船種高架橋(下り)4	2	2001	20	353.9	9	桁橋	岡国	岡山市	倉敷市	R02	Ⅱ		○							○			
1984	船種高架橋(下り)5	2	2001	20	50.1	9.8	桁橋	岡国	岡山市	倉敷市	R02	I		○							○			
1985	船種高架橋(下り)6	2	2001	20	115.5	9.8	桁橋	岡国	岡山市	倉敷市	R02	I		○							○			
1986	船種高架橋(上り)a	2	2002	19	135.8	34	桁橋	岡国	岡山市	倉敷市	R02	Ⅱ		○							○			
1987	船種高架橋(上り)b	2	2001	20	40.8	6	桁橋	岡国	岡山市	倉敷市	R02	I		○							○			
1988	船種1号床版橋	2	1985	36	10.1	32.4	床版橋	岡国	岡山市	倉敷市	H30	I					○					○		
1989	南側拡張床版橋	2	2002	19	15.7	4.4	床版橋	岡国	岡山市	倉敷市	R02	I		○							○			
1990	船種2号床版橋	2	1985	36	10.6	13.5	床版橋	岡国	岡山市	倉敷市	H30	I					○					○		
1991	北側拡張床版橋	2	2002	19	13.8	13.5	床版橋	岡国	岡山市	倉敷市	H30	I					○					○		
1992	長尾高架橋(下り)	2	2001	20	184	13.5	桁橋	岡国	岡山市	倉敷市	H30	Ⅱ					○					○		
1993	長尾高架橋(上り)1	2	2001	20	74.5	9	桁橋	岡国	岡山市	倉敷市	H30	I					○					○		
1994	長尾高架橋(上り)2	2	2001	20	96	9	桁橋	岡国	岡山市	倉敷市	H30	Ⅱ					○					○		
1995	長尾高架橋(上り)3	2	2000	21	73	9	桁橋	岡国	岡山市	倉敷市	H30	I					○					○		
1996	長尾高架橋(上り)4	2	2001	20	196	9	桁橋	岡国	岡山市	倉敷市	H30	Ⅱ					○					○		
1997	長尾高架橋(上り)5	2	2000	21	61	6	桁橋	岡国	岡山市	倉敷市	H30	I					○					○		
1998	長尾高架橋(上り)6	2	2001	20	218	11	桁橋	岡国	岡山市	倉敷市	H30	Ⅱ					○					○		
1999	長尾高架橋(OFFランプ)	2	2000	21	82.5	13.5	床版橋	岡国	岡山市	倉敷市	H30	Ⅱ					○					○		

No.	橋梁名	路線名	建設年次	建設後経過年数	橋長(m)	幅員(m)	橋梁の種類	事務所名	県・政令市	所在地	最新の診断区分		点検・補修・架替計画										※講ずる措置の内容	備考	
											点検年度	診断区分	○：定期点検 ●：補修工事												
													H26	H27	H28	H29	H30	R1	R2	R3	R4	R5			
2050	266号橋	2	1929	92	3.2	2.8	床版橋	岡国	岡山市	里庄町	R01	I	○												
2051	267号橋	2	1959	62	5	11.5	床版橋	岡国	岡山市	里庄町	R01	I	○												
2052	268号橋側道橋右	2	1986	35	11.7	14.2	桁橋	岡国	岡山市	里庄町	H29	I			○							○			
2053	268号橋	2	1959	62	9.3	2.6	桁橋	岡国	岡山市	里庄町	H29	I			○								○		
2054	浜中橋	2	1959	62	29.1	16.4	桁橋	岡国	岡山市	里庄町	R02	I		○							○				
2055	浜中橋側道橋左	2	1976	45	30.5	13.3	桁橋	岡国	岡山市	里庄町	R02	I		○							○				
2056	269号橋	2	1959	62	4	14.9	桁橋	岡国	岡山市	笠岡市	H29	I					○						○		
2057	270号橋	2	1959	62	5.2	20	床版橋	岡国	岡山市	笠岡市	H29	I					○						○		
2058	隣田川橋	2	1958	63	12.7	12.5	桁橋	岡国	岡山市	笠岡市	R01	I	○								○				
2059	278号橋	2	1960	61	5.7	8.8	床版橋	岡国	岡山市	笠岡市	H29	I					○						○		
2060	279号橋	2	1960	61	2.8	2.8	床版橋	岡国	岡山市	笠岡市	H29	I					○						○		
2061	金浦橋	2	1960	61	89.7	2.5	桁橋	岡国	岡山市	笠岡市	R01	II	○												● ひび割れ補修、断面修復
2062	金浦橋側道橋左	2	1988	33	83.5	3.4	桁橋	岡国	岡山市	笠岡市	R01	I					○						○		
2063	金浦橋側道橋右	2	1973	48	91.5	17.4	桁橋	岡国	岡山市	笠岡市	R01	I	○			●					○				断面修復、塗装塗替
2064	生江浜下り1号床版橋	2	2002	19	5.5	12.7	床版橋	岡国	岡山市	笠岡市	H28	I			○							○			
2065	281号橋	2	1958	63	2.8	14.6	床版橋	岡国	岡山市	笠岡市	R01	I	○									○			
2066	282号橋	2	1958	63	2.6	6	床版橋	岡国	岡山市	笠岡市	R01	I	○									○			
2067	283号橋	2	1958	63	3.2	9.5	床版橋	岡国	岡山市	笠岡市	H29	I					○						○		
2068	入江かぶと橋(下り)	2	2006	15	141.9	9	桁橋	岡国	岡山市	笠岡市	R01	I	○									○			
2069	入江かぶと橋(上り)	2	2006	15	147	8.9	桁橋	岡国	岡山市	笠岡市	R01	I	○			●									ひび割れ補修、排水装置補修
2070	寺懸側道橋	2	2007	14	92	8.9	桁橋	岡国	岡山市	笠岡市	R01	I	○									○			
2071	古城池高架橋(下り)	2	2009	12	388.3	8.9	桁橋	岡国	岡山市	倉敷市	R02	I			○							○			
2072	大高高架橋1(下り)	2	2010	11	307.7	8.9	桁橋	岡国	岡山市	倉敷市	R02	II			○							○			
2073	大高高架橋2(下り)	2	2010	11	58.8	8.9	桁橋	岡国	岡山市	倉敷市	R02	I			○							○			
2074	大高高架橋3(下り)	2	2010	11	570.3	8.9	桁橋	岡国	岡山市	倉敷市	R02	II			○							○			
2075	大高高架橋4(下り)	2	2010	11	35.9	8.9	桁橋	岡国	岡山市	倉敷市	R02	I			○							○			
2076	大高高架橋5(下り)	2	2010	11	133	12.8	桁橋	岡国	岡山市	倉敷市	R02	I			○							○			
2077	小高高架橋(下り)	2	2009	12	261.5	12.8	桁橋	岡国	岡山市	倉敷市	R02	II			○							○			
2078	桜橋(下り)	180	1991	30	67.2	12.3	桁橋	岡国	岡山市	総社市	H30	I										○			
2079	桜橋(上り)	180	1991	30	61.2	13	桁橋	岡国	岡山市	総社市	H30	I											○		
2080	39号橋	180	1961	60	2	9.8	床版橋	岡国	岡山市	総社市	R01	I	○									○			
2081	40号橋	180	1961	60	2.8	21.5	床版橋	岡国	岡山市	総社市	R01	I	○									○			
2082	41号橋	180	1961	60	9.5	12.8	床版橋	岡国	岡山市	総社市	R01	I	○									○			
2083	園府川橋	180	2004	17	14.3	10.5	床版橋	岡国	岡山市	総社市	R01	I	○									○			
2084	43号橋	180	1961	60	2.8	9.1	床版橋	岡国	岡山市	総社市	H28	I			○							○			
2085	44号橋	180	1961	60	2.2	10.3	床版橋	岡国	岡山市	総社市	H28	I			○							○			
2086	45号橋	180	1961	60	2.3	12.7	床版橋	岡国	岡山市	総社市	R01	II	○												● ひび割れ補修、断面修復
2087	総社跨線橋	180	1963	58	48.5	1.7	桁橋	岡国	岡山市	総社市	R01	II			○		●								● 断面修復
2088	48号橋	180	1962	59	8.5	12	床版橋	岡国	岡山市	総社市	H30	I										○			
2089	48号橋側道橋右	180	1963	58	10.5	8.8	桁橋	岡国	岡山市	総社市	H30	I										○			
2090	50号橋	180	1962	59	2.7	2.6	床版橋	岡国	岡山市	総社市	R01	I	○			●									断面修復
2091	湊井橋	180	1962	59	44.1	8.8	桁橋	岡国	岡山市	総社市	H30	I					○						○		
2092	湊井橋(側道橋)左	180	1962	59	58.1	2.4	桁橋	岡国	岡山市	総社市	H30	I					○						○		
2093	湊井上橋	180	1963	58	37	9.2	桁橋	岡国	岡山市	総社市	H30	I					○						○		
2094	湊井上橋(側道橋)左	180	1963	58	37	2.4	桁橋	岡国	岡山市	総社市	H30	I					○						○		
2095	権現橋	180	1964	57	30	13.3	桁橋	岡国	岡山市	総社市	H30	III					○						○		サイドブロック設置、金属溶射
2096	権現橋(側道橋)左	180	1983	38	30.2	2.6	桁橋	岡国	岡山市	総社市	H30	I					○						○		
2097	明治橋	180	1959	62	55	8.3	桁橋	岡国	岡山市	総社市	H29	II					○						○		
2098	明治橋(側道橋)左	180	1984	37	55	11.9	桁橋	岡国	岡山市	総社市	H29	I					○						○		
2099	54号橋	180	1959	62	3.6	11.2	床版橋	岡国	岡山市	総社市	R01	I	○									○			

No.	橋梁名	路線名	建設年次	建設後 経過 年数	橋長 (m)	幅員 (m)	橋梁の 種類	事務所名	県・政令 市	所在地	最新の 診断区 分	点検・補修・架替計画										※講ずる 措置の内容	備考					
												点 検 年 度	診 断 区 分	H26	H27	H28	H29	H30	R1	R2	R3			R4	R5			
														○	○	○	○	○	○	○	○			○	○	○		
2100	55号橋	180	1965	56	3.1	9.3	床版橋	岡国	岡山市	総社市	R01	I	○					○										
2101	56号橋	180	1965	56	2.3	9.3	床版橋	岡国	岡山市	総社市	H28	I		○					○									
2102	正満寺下橋	180	1967	54	13.6	12.9	桁橋	岡国	岡山市	総社市	H30	Ⅲ			○						●	○	サイドブロック設置、金 属溶射、伸縮装置補修					
2103	57号橋	180	1966	55	5	8.4	床版橋	岡国	岡山市	総社市	R01	I	○					○										
2104	柳谷橋	180	1972	49	24.3	8	桁橋	岡国	岡山市	総社市	R01	I	○		●			○						ひび割れ補修、断面修 復、支承補修				
2105	明見橋(上り)	180	2006	15	26.2	8.6	床版橋	岡国	岡山市	総社市	H28	I		○							○							
2106	明見橋(下り)	180	1958	63	26.9	8.5	桁橋	岡国	岡山市	総社市	H28	Ⅱ		○							○							
2107	作原1号橋	180	1975	46	5	11.4	床版橋	岡国	岡山市	総社市	R01	Ⅱ	○					○					●	ひび割れ補修、断面修復				
2108	作原2号橋	180	1975	46	5.2	9.4	床版橋	岡国	岡山市	総社市	R01	I	○		●			○							断面修復			
2109	浅井橋	180	1978	43	8.4	8	ラーメン橋	岡国	岡山市	総社市	R01	I	○		●			○							断面修復			
2110	植松橋	180	1976	45	12	7.2	桁橋	岡国	岡山市	総社市	R02	I		○					○									
2111	種井1号橋	180	1966	55	4.1	9.1	床版橋	岡国	岡山市	総社市	H29	Ⅱ			○						○							
2112	大谷橋	180	1966	55	11.3	9	桁橋	岡国	岡山市	総社市	H30	I						○						○				
2113	種井2号橋	180	1966	55	3	44.7	床版橋	岡国	岡山市	総社市	R01	I	○						○									
2114	種井3号橋	180	1966	55	3.2	1.3	床版橋	岡国	岡山市	総社市	R01	I	○						○									
2115	北園府川橋	180	2007	14	27.7	9.7	床版橋	岡国	岡山市	総社市	R01	I	○						○									
2116	虫名橋橋側歩道橋右	53	1959	62	13.5	12	床版橋	岡国	岡山市	岡山市	H30	I						○						○				
2117	虫名橋	53	1959	62	10.8	1.5	桁橋	岡国	岡山市	岡山市	H30	Ⅱ						○						○				
2118	名尻橋	53	1961	60	10.7	14.3	桁橋	岡国	岡山市	岡山市	H30	Ⅱ						○						○				
2119	名尻橋橋側歩道橋右	53	1961	60	9.4	1.3	床版橋	岡国	岡山市	岡山市	H30	I						○						○				
2120	吉尾橋	53	1962	59	7	3.8	桁橋	岡国	岡山市	岡山市	R02	I		○			●		○						ひび割れ補修、断面修 復、伸縮装置補修			
2121	吉尾橋橋側歩道橋右	53	1962	59	9.5	10	床版橋	岡国	岡山市	岡山市	R02	I		○					○									
2122	野々口側道橋	53	1996	25	27.9	1.7	桁橋	岡国	岡山市	岡山市	H28	I	○	○							○							
2123	野々口踏線橋	53	1993	28	18.1	9.7	桁橋	岡国	岡山市	岡山市	H28	Ⅱ		○							○							
2124	23号橋側歩道橋左	53	1963	58	5.1	1.9	床版橋	岡国	岡山市	岡山市	R02	I		○					○									
2125	23号橋	53	1962	59	4.5	9.3	床版橋	岡国	岡山市	岡山市	R02	I		○						○								
2126	三谷橋橋側歩道橋(下り)	53	1962	59	27.4	12.5	桁橋	岡国	岡山市	岡山市	H30	Ⅲ						○						○				
2127	三谷橋	53	1963	58	25	1.2	桁橋	岡国	岡山市	岡山市	H30	I							○					○				
2128	新観波橋	53	1995	26	133	9.2	桁橋	岡国	岡山市	岡山市	R01	I	○				●	○								舗装打替え		
2129	24号橋側歩道橋右	53	1958	63	7.3	1.8	桁橋	岡国	岡山市	岡山市	R02	Ⅱ		○						○								
2130	24号橋	53	1958	63	5	10.6	床版橋	岡国	岡山市	岡山市	R02	I		○						○								
2131	25号橋側歩道橋右	53	1958	63	7.9	1.9	桁橋	岡国	岡山市	岡山市	R02	Ⅱ		○						○								
2132	25号橋	53	1958	63	5.9	9	床版橋	岡国	岡山市	岡山市	R02	I		○						○								
2133	26号橋側歩道橋右	53	1959	62	6.4	3.5	桁橋	岡国	岡山市	岡山市	R02	Ⅱ		○						○								
2134	26号橋	53	1958	63	4.7	9	床版橋	岡国	岡山市	岡山市	R02	I		○						○								
2135	27号橋側歩道橋右	53	1959	62	3.1	17.2	床版橋	岡国	岡山市	岡山市	R02	I		○						○								
2136	27号橋	53	1959	62	2.7	9.2	床版橋	岡国	岡山市	岡山市	R02	I		○							○							
2137	28号橋	53	1960	61	3.5	10.8	床版橋	岡国	岡山市	岡山市	R01	I	○		●				○							断面修復		
2138	29号橋	53	1960	61	4	10.4	床版橋	岡国	岡山市	岡山市	R01	I	○							○								
2139	30号橋	53	1960	61	2.8	10.9	床版橋	岡国	岡山市	岡山市	R01	I	○							○								
2140	31号橋	53	1960	61	2.7	12.5	床版橋	岡国	岡山市	岡山市	R01	I	○							○								
2141	久師井橋	53	1960	61	8.8	15.8	桁橋	岡国	岡山市	岡山市	R01	I	○		●				○						ひび割れ補修、断面修 復、路面放水、舗装打替 え			
2142	鹿瀬橋	53	1984	37	272	12.3	桁橋	岡国	岡山市	岡山市	H29	I			○						○							
2143	白石橋	53	1936	85	33.7	2.8	桁橋	岡国	岡山市	岡山市	H29	I			○									○				
2144	難波橋	53	1960	61	6.5	8.8	桁橋	岡国	岡山市	岡山市	R01	I	○		●				○							ひび割れ補修、断面修復		
2145	難波橋側歩道橋(上り)	53	2012	9	11.5	2.8	床版橋	岡国	岡山市	岡山市	R01	I	○							○								
2146	高浜橋	53	1966	55	162.1	1.3	桁橋	岡国	岡山市	岡山市	H30	Ⅱ							○		●			○	断面修復、桁補修、支承 補修、排水管補修			
2147	高浜橋橋側歩道橋(下り)	53	1979	42	162.1	3.2	桁橋	岡国	岡山市	岡山市	H30	Ⅱ							○					○				
2148	36号橋側歩道橋左	53	1966	55	5.8	9.3	床版橋	岡国	岡山市	岡山市	R01	I	○							○								
2149	志高橋橋側歩道橋左	53	1979	42	66	7.8	桁橋	岡国	岡山市	岡山市	H30	Ⅱ						○						○				

No.	橋梁名	路線名	建設年次	建設後経過年数	橋長(m)	幅員(m)	橋梁の種類	事務所名	県・政令市	所在地	最新の診断区分		点検・補修・架替計画 ○：定期点検 ●：補修工事										※講ずる措置の内容	備考			
											点検年度	診断区分	H26	H27	H28	H29	H30	R1	R2	R3	R4	R5					
2200	64号橋	53	1969	52	2.8	1.3	床版橋	岡国	岡山市	津山市	R01	I	○														
2201	65号橋	53	1969	52	5.4	9.3	床版橋	岡国	岡山市	津山市	R01	II	○											●	ひび割れ補修、断面修復		
2202	65号橋側歩道橋左	53	1969	52	5.3	1	床版橋	岡国	岡山市	津山市	R01	I	○														
2203	66号橋	53	1969	52	5.6	7.8	床版橋	岡国	岡山市	津山市	R01	I	○														
2204	66号橋側歩道橋左	53	1969	52	5.7	1.4	床版橋	岡国	岡山市	津山市	R01	II	○											●	ひび割れ補修、断面修復		
2205	67号橋	53	1966	55	3.7	2.4	床版橋	岡国	岡山市	津山市	R01	II	○											●	ひび割れ補修、断面修復		
2206	67号橋側歩道橋左	53	1966	55	5.2	5.7	床版橋	岡国	岡山市	津山市	R01	II	○											●	ひび割れ補修、断面修復		
2207	68号橋側歩道橋右	53	1966	55	3.3	8.8	床版橋	岡国	岡山市	津山市	H28	I			○												
2208	櫛大橋(下り)	53	2005	16	138.2	2.4	桁橋	岡国	岡山市	津山市	H29	I															
2209	櫛大橋(上り)	53	1966	55	138.2	11.5	桁橋	岡国	岡山市	津山市	H29	I															
2210	櫛大橋橋側歩道橋右	53	1986	35	138.2	0.9	桁橋	岡国	岡山市	津山市	H29	II															
2211	16号橋	53	1966	55	5.8	19.4	床版橋	岡国	岡山市	津山市	R01	I	○														
2212	16号橋側歩道橋右	53	1966	55	8.9	16.8	床版橋	岡国	岡山市	津山市	R01	I															
2213	71号橋	53	1993	28	4	16.8	床版橋	岡国	岡山市	津山市	H28	I															
2214	上村橋	53	1988	33	19.6	13.1	桁橋	岡国	岡山市	津山市	H29	I															
2215	坂上橋	53	1983	38	21.8	8.8	桁橋	岡国	岡山市	津山市	R01	II	○											●	ひび割れ補修、断面修復		
2216	72号橋	53	1966	55	7	3.7	床版橋	岡国	岡山市	津山市	R01	I	○														
2217	73号橋	53	1966	55	3	11.5	床版橋	岡国	岡山市	奈良町	R01	I	○														
2218	73号橋側歩道橋右	53	1966	55	4	14.1	床版橋	岡国	岡山市	奈良町	R01	I	○														
2219	上町川橋	53	2011	10	23	13.5	床版橋	岡国	岡山市	奈良町	R01	I	○														
2220	74号橋	53	1966	55	9.4	14.6	床版橋	岡国	岡山市	奈良町	R02	I															
2221	76号橋	53	1965	56	6.1	9.5	床版橋	岡国	岡山市	奈良町	R02	II															
2222	奈義川橋	53	1969	52	14.6	14.2	桁橋	岡国	岡山市	奈良町	H30	III															
2223	那岐見橋	53	1968	53	13.5	18.3	床版橋	岡国	岡山市	奈良町	H30	I															
2224	79号橋	53	1968	53	4.9	11	床版橋	岡国	岡山市	奈良町	R02	II															
2225	80号橋	53	1968	53	4.2	10.1	床版橋	岡国	岡山市	奈良町	R02	I															
2226	小坂橋	53	1968	53	18.3	10.8	桁橋	岡国	岡山市	奈良町	H29	I															
2227	81号橋	53	1968	53	2.5	10.5	床版橋	岡国	岡山市	奈良町	R02	I															
2228	山川橋	53	1968	53	19.5	9.8	床版橋	岡国	岡山市	奈良町	H30	II	○												○	断面修復、舗装打替え	
2229	茶屋橋	53	1969	52	13.6	14.6	床版橋	岡国	岡山市	奈良町	H30	I															
2230	小田橋	53	1970	51	28	6.8	床版橋	岡国	岡山市	奈良町	R01	I	○														
2231	82号橋	53	1970	51	12.7	14	床版橋	岡国	岡山市	奈良町	H30	I													○	抽換壁補修	
2232	株道橋	53	1970	51	54	8.6	床版橋	岡国	岡山市	奈良町	H30	I															
2233	馬桑橋	53	1970	51	180	9.2	桁橋	岡国	岡山市	奈良町	H29	II	○														
2234	小倉谷橋	53	1970	51	50	12.2	桁橋	岡国	岡山市	奈良町	H28	II															
2235	天神橋	53	1971	50	100	9.3	桁橋	岡国	岡山市	奈良町	H29	III															
2236	83号橋	53	1970	51	12.1	12.2	床版橋	岡国	岡山市	奈良町	H30	I															
2237	高尾橋	53	1970	51	15.8	12.3	桁橋	岡国	岡山市	奈良町	R01	II	○												●	ひび割れ補修、断面修復	
2238	下竹谷橋	53	1970	51	15.7	9.7	桁橋	岡国	岡山市	奈良町	R02	II															
2239	上竹谷橋	53	1970	51	18.1	9.3	桁橋	岡国	岡山市	奈良町	R02	I															
2240	藤種橋	53	1970	51	10.6	8.7	床版橋	岡国	岡山市	奈良町	H30	I															
2241	古木山橋	53	1970	51	10.6	8.3	床版橋	岡国	岡山市	奈良町	H30	I															
2242	血大橋	53	2002	19	82.8	19	桁橋	岡国	岡山市	津山市	H30	I															
2243	血大橋橋側歩道橋左	53	1972	49	82	3.3	桁橋	岡国	岡山市	津山市	H30	I															
2244	平福高梁橋	53	1997	24	124	3.3	床版橋	岡国	岡山市	津山市	H29	I															
2245	平福高梁橋橋側歩道橋右	53	2000	21	21.9	28.8	桁橋	岡国	岡山市	津山市	H29	I															
2246	平福高梁橋橋側歩道橋左	53	2000	21	27.1	3.3	桁橋	岡国	岡山市	津山市	H29	I															
2247	新宮下大橋	53	2000	21	167	3.3	桁橋	岡国	岡山市	津山市	H29	II															
2248	二宮高梁橋橋側歩道橋右	53	2000	21	28	6.5	桁橋	岡国	岡山市	津山市	R01	II	○												●	塗装塗替	
2249	二宮高梁橋橋側歩道橋左	53	2000	21	29	9.5	桁橋	岡国	岡山市	津山市	R01	I	○														

No.	橋梁名	路線名	建設年次	建設後経過年数	橋長 (m)	幅員 (m)	橋梁の種類	事務所名	県・政令市	所在地	最新の診断区分		点検・補修・架替計画										※講ずる措置の内容	備考							
											点検年度	診断区分	○：定期点検 ●：補修工事																		
												H26	H27	H28	H29	H30	R1	R2	R3	R4	R5										
2250	二宮高架橋側道橋右	53	2000	21	55.6	6.5	桁橋	岡国	岡山市	津山市	R01	Ⅱ	○										●	ひび割れ補修、断面修復							
2251	二宮高架橋	53	2000	21	289.1	43	桁橋	岡国	岡山市	津山市	R01	Ⅱ	○										●	ひび割れ補修、断面修復、伸縮装置補修							
2252	二宮高架橋側道橋左	53	2000	21	48.4	41.3	桁橋	岡国	岡山市	津山市	R01	Ⅱ	○										●	ひび割れ補修、断面修復							
2253	淺川西地下道 (清156k081)	2	1995	26	6.1	21.5	溝橋	岡国	岡山市	岡山市	R01	I	○																		
2254	岡山市東区榎原 (清156k494)	2	1996	25	5	21.8	溝橋	岡国	岡山市	岡山市	R01	I	○																		
2255	岡山市東区榎原 (清156k739)	2	1996	25	5	43	溝橋	岡国	岡山市	岡山市	R01	I	○																		
2256	岡山市東区竹原 (清157k920)	2	1997	24	4.8	31.5	溝橋	岡国	岡山市	岡山市	R01	I	○																		
2257	岡山市東区竹原 (清157k980)	2	1997	24	2.3	25.7	溝橋	岡国	岡山市	岡山市	R01	I	○																		
2258	岡山市東区竹原 (清158k800)	2	1997	24	2.4	22.5	溝橋	岡国	岡山市	岡山市	R01	I	○																		
2259	岡山市東区竹原 (清159k762)	2	1997	24	2.4	58.3	溝橋	岡国	岡山市	岡山市	R01	Ⅱ	○									●	ひび割れ補修、断面修復								
2260	岡山市東区西陸寺 (清160k140)	2	1997	24	2.4	12.2	溝橋	岡国	岡山市	岡山市	R01	Ⅱ	○									●	ひび割れ補修、断面修復								
2261	岡山市東区福治 (清160k637)	2	1987	34	10.2	54.6	溝橋	岡国	岡山市	岡山市	R01	I	○																		
2262	福治2号B〇X (清160k768)	2	1987	34	5.4	56	溝橋	岡国	岡山市	岡山市	R01	I	○																		
2263	福治4号B〇X (清160k836)	2	1986	35	5.3	24.4	溝橋	岡国	岡山市	岡山市	R01	I	○																		
2264	福治8号B〇X (清160k999)	2	1987	34	2.7	19.5	溝橋	岡国	岡山市	岡山市	R01	I	○																		
2265	富崎1〇号B〇X (清161k597)	2	1987	34	5.9	55.9	溝橋	岡国	岡山市	岡山市	R01	I	○																		
2266	浅越12号B〇X (清162k306)	2	1987	34	5.5	45.2	溝橋	岡国	岡山市	岡山市	R01	I	○																		
2267	中野庄屋田地下道 (清163k445)	2	1986	35	3.9	31	溝橋	岡国	岡山市	岡山市	R01	I	○																		
2268	岡山市西大寺中野 (清163k850)	2	1986	35	4	26.8	溝橋	岡国	岡山市	岡山市	R01	I	○									●	○	ひび割れ補修、断面修復							
2269	金岡28号B〇X (清164k688)	2	1975	46	4	19.3	溝橋	岡国	岡山市	岡山市	R01	I	○																		
2270	金岡29号B〇X (清164k851)	2	1975	46	3.8	60.4	溝橋	岡国	岡山市	岡山市	R01	I	○																		
2271	金田33号B〇X (清165k110)	2	1975	46	3.1	39.7	溝橋	岡国	岡山市	岡山市	R01	I	○																		
2272	金田42号B〇X (清165k595)	2	1973	48	6.4	39.7	溝橋	岡国	岡山市	岡山市	R01	I	○																		
2273	1号B〇X (清165k610)	2	1973	48	3.7	21.5	溝橋	岡国	岡山市	岡山市	R01	I	○									●	○	ひび割れ補修、断面修復							
2274	岡山市東区岩津 (清165k610)	2	1973	48	3.6	47.1	溝橋	岡国	岡山市	岡山市	R01	I	○																		
2275	2号B〇X (清165k896)	2	1973	48	6.4	45.5	溝橋	岡国	岡山市	岡山市	R01	I	○																		
2276	3号B〇X (清166k560)	2	1972	49	5.5	54.2	溝橋	岡国	岡山市	岡山市	R01	I	○																		
2277	岡山市政津 (清166k569)	2	1972	49	2.6	45.1	溝橋	岡国	岡山市	岡山市	R01	Ⅱ	○									●	○	ひび割れ補修、断面修復							
2278	5号B〇X (清166k955)	2	1972	49	3.1	47.2	溝橋	岡国	岡山市	岡山市	R01	Ⅱ	○									●	○	ひび割れ補修、断面修復							
2279	6号B〇X (清167k075)	2	1972	49	2.4	56.5	溝橋	岡国	岡山市	岡山市	R01	I	○																		
2280	7号B〇X (清167k631)	2	1972	49	3	25.9	溝橋	岡国	岡山市	岡山市	R01	I	○																		
2281	岡山市中区倉益 (清168k299)	2	1973	48	2.6	48	溝橋	岡国	岡山市	岡山市	R01	I	○																		
2282	倉益59号B〇X (清168k406)	2	1973	48	4.8	19.4	溝橋	岡国	岡山市	岡山市	R01	I	○																		
2283	1〇号B〇X (清168k538)	2	1972	49	2.5	35.1	溝橋	岡国	岡山市	岡山市	R01	Ⅱ	○									●	○	ひび割れ補修、断面補修							
2284	倉益6〇号B〇X (清168k677)	2	1973	48	4.8	60.2	溝橋	岡国	岡山市	岡山市	R01	I	○																		
2285	倉田62号B〇X (清170k720)	2	1973	48	3.2	64	溝橋	岡国	岡山市	岡山市	R01	I	○																		
2286	11号B〇X (清171k172)	2	1980	41	3.1	9.1	溝橋	岡国	岡山市	岡山市	R01	I	○																		
2287	12号B〇X (清171k182)	2	1972	49	2.4	9.1	溝橋	岡国	岡山市	岡山市	R01	I	○																		
2288	浜野67号B〇X (清172k109)	2	1972	49	2.4	15.2	溝橋	岡国	岡山市	岡山市	R02	I	○																		
2289	富浜町68号B〇X (清172k109)	2	1972	49	3	11.1	溝橋	岡国	岡山市	岡山市	R02	I	○																		
2290	岡山市浜野4丁目 (清172k615) 上	2	1972	49	2.4	40	溝橋	岡国	岡山市	岡山市	R02	I	○																		
2291	岡山市浜野4丁目 (清172k615) 下	2	1972	49	2.4	28	溝橋	岡国	岡山市	岡山市	R02	I	○									●	○	断面修復							
2292	13号B〇X (清172k737)	2	1973	48	3.6	53.5	溝橋	岡国	岡山市	岡山市	R02	Ⅱ	○																		
2293	奥田南1号B〇X (清172k791)	30	1930	91	2.6	36.3	溝橋	岡国	岡山市	岡山市	R02	I	○																		
2294	豊成72号B〇X (清173k861)	2	1973	48	3.6	34	溝橋	岡国	岡山市	岡山市	R02	I	○																		
2295	青江2号B〇X (清174k138)	30	1954	67	2.7	39.5	溝橋	岡国	岡山市	岡山市	R02	I	○																		
2296	16号B〇X (清174k380)	2	1973	48	2.4	16.1	溝橋	岡国	岡山市	岡山市	R02	I	○																		
2297	17号B〇X (清174k602)	2	1973	48	2.4	17.8	溝橋	岡国	岡山市	岡山市	R02	Ⅱ	○																		
2298	新保3号B〇X (清175k027)	2	1971	50	2.6	54.3	溝橋	岡国	岡山市	岡山市	R02	I	○																		
2299	新保4号B〇X (清175k027)	2	1971	50	2.8	50.7	溝橋	岡国	岡山市	岡山市	R02	I	○																		

No.	橋梁名	路線名	建設年次	建設後 経過年数	橋長 (m)	幅員 (m)	橋梁の 種類	事務所名	県・政令 市	所在地	最新の 診断区 分		点検・補修・架替計画 ○：定期点検 ●：補修工事										※講ずる 措置の内容	備考	
											点検 年度	診断 区分	H26	H27	H28	H29	H30	R1	R2	R3	R4	R5			
2300	新保6号B〇X (清175k504)	2	1971	50	3.1	43.9	清橋	岡国	岡山市	岡山市	R02	I		○											
2301	新保8号B〇X (清175k795)	2	1971	50	3.6	18	清橋	岡国	岡山市	岡山市	R02	I		○											
2302	西市9号B〇X (清175k938)	2	1971	50	3.1	8.1	清橋	岡国	岡山市	岡山市	R02	II		○											
2303	西市12号B〇X (清176k257)	2	1971	50	2.4	53.7	清橋	岡国	岡山市	岡山市	R02	I		○											
2304	岡山市南区大福 (清177k578)	2	2013	8	2.4	26.1	清橋	岡国	岡山市	岡山市	R02	I		○											
2305	大福20号B〇X (清177k785)	2	1969	52	3.2	25	清橋	岡国	岡山市	岡山市	R02	I		○											
2306	岡山市南区大福 (清178k000)	2	1969	52	2.7	25.4	清橋	岡国	岡山市	岡山市	R02	I		○											
2307	岡山市南区大福 (清178k105)	2	1969	52	4.8	25	清橋	岡国	岡山市	岡山市	R02	II		○											
2308	大福21号B〇X (清178k150)	2	1970	51	5.7	24	清橋	岡国	岡山市	岡山市	R02	I		○											
2309	大福22号B〇X (清178k256)	2	1969	52	3.1	29.8	清橋	岡国	岡山市	岡山市	R02	I		○											
2310	大福23号B〇X (清178k342)	2	1970	51	4.6	24	清橋	岡国	岡山市	岡山市	R02	I		○											
2311	岡山市南区吉新田 (清178k420)	2	1970	51	3.4	25	清橋	岡国	岡山市	岡山市	R02	I		○											
2312	妹尾25号B〇X (清180k357)	2	1969	52	5.4	32.9	清橋	岡国	岡山市	岡山市	R02	I		○											
2313	妹尾26号B〇X (清180k610)	2	1967	54	4.3	48.8	清橋	岡国	岡山市	岡山市	R02	I		○											
2314	箕島27号B〇X (清181k667)	2	1967	54	4	49.3	清橋	岡国	岡山市	岡山市	R02	II		○											
2315	箕島28号B〇X (清181k765)	2	1967	54	3.2	14.8	清橋	岡国	岡山市	岡山市	R02	I		○					●				ひび割れ補修		
2316	岡山市南区箕島 (清182k160)	2	1967	54	3.8	26.8	清橋	岡国	岡山市	岡山市	R02	I		○											
2317	岡山市南区吉新田 (清0k211)	180	2004	17	6.2	13.7	清橋	岡国	岡山市	岡山市	H30	I		○											
2318	岡山市北区平田 (清0k535)	180	2003	18	6	48.2	清橋	岡国	岡山市	岡山市	H30	I		○				○							
2319	岡山市北区平田 (清0k549)	180	2003	18	6	17.9	清橋	岡国	岡山市	岡山市	H30	I		○					○						
2320	岡山市北区平田 (清0k955)	180	2003	18	5.2	20.1	清橋	岡国	岡山市	岡山市	H30	II		○											
2321	岡山市北区平田 (清1k174)	180	2003	18	4.8	50.1	清橋	岡国	岡山市	岡山市	H30	I		○											
2322	岡山市北区平田 (清1k185)	180	2003	18	4.8	19.5	清橋	岡国	岡山市	岡山市	H30	I		○											
2323	岡山市北区田中 (清1k556)	180	2003	18	4.8	19.5	清橋	岡国	岡山市	岡山市	H30	I		○											
2324	岡山市北区西長瀬 (清2k557)	180	2007	14	3	11	清橋	岡国	岡山市	岡山市	H30	I		○											
2325	岡山市北区西長瀬 (清2k566)	180	2007	14	3.1	10.8	清橋	岡国	岡山市	岡山市	H30	I		○											
2326	岡山市北区北長瀬 (清2k680)	180	2007	14	2.5	16.9	清橋	岡国	岡山市	岡山市	H30	I		○											
2327	岡山市北区北長瀬 (清2k683)	180	2007	14	2.4	19.1	清橋	岡国	岡山市	岡山市	H30	I		○											
2328	岡山市北区野殿西町 (清3k767)	180	2004	17	2.9	14	清橋	岡国	岡山市	岡山市	H30	I		○											
2329	岡山市北区野殿西町 (清3k769)	180	2004	17	2.9	14.1	清橋	岡国	岡山市	岡山市	H30	I		○											
2330	岡山市北区野殿西町 (清4k275)	180	2003	18	2.6	22.5	清橋	岡国	岡山市	岡山市	H30	I		○											
2331	岡山市北区野殿東町 (清4k277)	180	2005	16	2.6	17.9	清橋	岡国	岡山市	岡山市	H30	I		○											
2332	岡山市北区矢板西町 (清5k153)	180	2005	16	2	6.9	清橋	岡国	岡山市	岡山市	H30	I		○											
2333	岡山市北区矢板本町 (清5k176)	180	2005	16	2	8	清橋	岡国	岡山市	岡山市	H30	I		○											
2334	岡山市北区糖津 (清5k431)	180	2005	16	2.6	22.4	清橋	岡国	岡山市	岡山市	H30	I		○											
2335	岡山市北区糖津 (清5k449)	180	2005	16	2.6	35	清橋	岡国	岡山市	岡山市	H30	I		○											
2336	岡山市北区糖津 (清5k624)	180	2011	10	3.1	51	清橋	岡国	岡山市	岡山市	H30	I		○											
2337	岡山市南区泉田 (清3k285)	30	1954	67	4.7	39.1	清橋	岡国	岡山市	岡山市	R01	I		○											
2338	泉田1号B〇X (清3k602)	30	1954	67	5.2	35.5	清橋	岡国	岡山市	岡山市	R01	II											●	ひび割れ補修、断面修復	
2339	岡山市南区泉田 (清3k750)	30	1954	67	3.6	52.8	清橋	岡国	岡山市	岡山市	R01	I		○										●	ひび割れ補修、断面修復
2340	泉田2号B〇X (清3k794)	30	1954	67	6.5	38.3	清橋	岡国	岡山市	岡山市	R01	II													
2341	泉田3号B〇X (清3k880)	30	1954	67	4.9	28.9	清橋	岡国	岡山市	岡山市	R01	I		○											
2342	藤田錦4号B〇X (清4k987)	30	1987	34	4.5	27.4	清橋	岡国	岡山市	岡山市	R01	I		○											
2343	藤田錦6号B〇X (清5k777)	30	1958	63	7.9	37.5	清橋	岡国	岡山市	岡山市	R01	I		○											
2344	藤田錦7号B〇X (清5k840)	30	1958	63	4.1	24.3	清橋	岡国	岡山市	岡山市	R01	I		○											
2345	藤田錦8号B〇X (清5k860)	30	1958	63	10.8	28.2	清橋	岡国	岡山市	岡山市	R01	I		○											
2346	藤田錦9号B〇X (清7k477)	30	1958	63	2.4	26.6	清橋	岡国	岡山市	岡山市	R01	I		○											
2347	藤田錦10号B〇X (清7k524)	30	1958	63	3.5	28.8	清橋	岡国	岡山市	岡山市	R01	I		○											
2348	藤田錦11号B〇X (清9k840)	30	1958	63	4.6	38.5	清橋	岡国	岡山市	岡山市	R01	I		○											
2349	岡山市南区藤田 (清11k185)	30	1958	63	5.1	33.8	清橋	岡国	岡山市	岡山市	R01	I		○											

No.	橋梁名	路線名	建設年次	建設後経過年数	橋長(m)	幅員(m)	橋梁の種類	事務所名	県・政令市	所在地	最新の診断区分		点検・補修・架替計画 ○：定期点検 ●：補修工事										※講ずる措置の内容	備考				
											点検年度	診断区分	H26	H27	H28	H29	H30	R1	R2	R3	R4	R5						
2400	1 1 7号国策 (清184k213)	2	1970	51	4.6	18.3	溝橋	同国	岡山県	早島町	R01	Ⅲ				○									●	ひび割れ補修、断面修復		
2401	1 2 1号国策 (清184k652)	2	1970	51	3.1	25.7	溝橋	同国	岡山県	早島町	R01	I				○			○									
2402	都窪郡早島町早島 (清184k780)	2	1970	51	3.6	33.4	溝橋	同国	岡山県	早島町	R01	I				○			○									
2403	1 2 8号国策 (清185k423)	2	1970	51	6.1	55.1	溝橋	同国	岡山県	早島町	R01	I				○			○									
2404	1 3 0号国策 (清185k517)	2	1970	51	3.2	25	溝橋	同国	岡山県	早島町	R01	I				○			○									
2405	1 3 1号国策 (清185k541)	2	1970	51	4.7	28.9	溝橋	同国	岡山県	早島町	R01	Ⅱ				○			○						●	ひび割れ補修、断面修復		
2406	1 3 2号国策 (清185k869)	2	1970	51	4.7	32.1	溝橋	同国	岡山県	倉敷市	R01	Ⅱ				○			○						●	ひび割れ補修、断面修復		
2407	1 3 3号国策 (清185k901)	2	1970	51	5.3	34.3	溝橋	同国	岡山県	倉敷市	R01	I				○			○									
2408	1 3 4号国策 (清186k016)	2	1970	51	3.6	30.9	溝橋	同国	岡山県	倉敷市	R01	I				○			○									
2409	1 3 5号国策 (清186k089)	2	1970	51	5.1	31.9	溝橋	同国	岡山県	倉敷市	R01	I				○			○									
2410	1 3 6号国策 (清186k172)	2	1970	51	4.8	25.9	溝橋	同国	岡山県	倉敷市	R01	I				○			○									
2411	1 3 7号国策 (清186k246)	2	1970	51	3.6	42.8	溝橋	同国	岡山県	倉敷市	R01	I				○			○									
2412	1 3 8号国策 (清186k348)	2	1970	51	3.7	32.5	溝橋	同国	岡山県	倉敷市	R01	I				○			○									
2413	倉敷市西田 (清186k348)	2	1970	51	5.7	32.8	溝橋	同国	岡山県	倉敷市	R01	Ⅱ				○			○						●	ひび割れ補修、断面修復		
2414	1 4 3号国策 (清186k596)	2	1970	51	3.7	34.1	溝橋	同国	岡山県	倉敷市	R01	I				○			○									
2415	1 4 4号国策 (清186k632)	2	1970	51	3.7	39.3	溝橋	同国	岡山県	倉敷市	R01	I				○			○									
2416	1 4 6号国策 (清186k744)	2	1970	51	9.1	25.1	溝橋	同国	岡山県	倉敷市	R01	I				○			○									
2417	1 4 7号国策 (清186k826)	2	1970	51	7	35.2	溝橋	同国	岡山県	倉敷市	R01	I				○			○									
2418	1 4 9号国策 (清186k914)	2	1970	51	3.6	39.2	溝橋	同国	岡山県	倉敷市	R01	I				○			○									
2419	1 5 1号国策 (清187k050)	2	1970	51	8.3	10.5	溝橋	同国	岡山県	倉敷市	R01	Ⅱ				○			○						●	ひび割れ補修、断面修復		
2420	1 5 3号国策 (清187k175)	2	1970	51	7	25	溝橋	同国	岡山県	倉敷市	R01	I				○			○									
2421	倉敷市加須山 (清187k470)	2	1970	51	3.8	33.7	溝橋	同国	岡山県	倉敷市	R01	I				○			○									
2422	1 5 6号国策 (清187k485)	2	1970	51	6.9	28.7	溝橋	同国	岡山県	倉敷市	R01	I				○			○									
2423	1 5 8号国策 (清187k526)	2	1970	51	3	25.1	溝橋	同国	岡山県	倉敷市	R01	I				○			○									
2424	1 5 9号国策 (清187k587)	2	1970	51	4.8	30.6	溝橋	同国	岡山県	倉敷市	R01	I				○			○									
2425	1 6 0号国策 (清187k680)	2	1970	51	8.8	31.4	溝橋	同国	岡山県	倉敷市	R01	I				○			○									
2426	1 6 3号国策 (清187k730)	2	1970	51	5.1	35.5	溝橋	同国	岡山県	倉敷市	R01	I				○			○									
2427	1 6 4号国策 (清187k789)	2	1970	51	5.5	31.6	溝橋	同国	岡山県	倉敷市	R01	I				○			○									
2428	1 6 5号国策 (清187k844)	2	1970	51	4.2	33	溝橋	同国	岡山県	倉敷市	R01	I				○			○									
2429	1 6 6号国策 (清187k887)	2	1970	51	4.5	36.5	溝橋	同国	岡山県	倉敷市	R01	I				○			○									
2430	1 6 7号国策 (清187k908)	2	1970	51	5.4	45.3	溝橋	同国	岡山県	倉敷市	R01	Ⅱ				○			○						●	ひび割れ補修		
2431	倉敷市二日市宇岩崎 (清187k980)	2	1970	51	5.3	42.8	溝橋	同国	岡山県	倉敷市	R01	I				○			○									
2432	倉敷市 (清189k000)	2	1977	44	4.6	36.4	溝橋	同国	岡山県	倉敷市	R01	I				○			○									
2433	1 7 3号国策 (清189k043)	2	1970	51	2.6	43.6	溝橋	同国	岡山県	倉敷市	R01	I				○			○									
2434	1 7 4号国策 (清189k127)	2	1977	44	2.5	36.7	溝橋	同国	岡山県	倉敷市	R01	I				○			○									
2435	1 7 6号国策 (清189k337)	2	1977	44	8.7	18.4	溝橋	同国	岡山県	倉敷市	R01	I				○			○									
2436	1 7 7号国策 (清189k500)	2	1970	51	9.7	12.7	溝橋	同国	岡山県	倉敷市	R01	I				○			○									
2437	1 8 9号国策 (清191k040)	2	1978	43	2.6	12.7	溝橋	同国	岡山県	倉敷市	R02	I				○			○									
2438	1 9 2号国策 (清191k203)	2	1978	43	4.8	12.9	溝橋	同国	岡山県	倉敷市	R02	I				○			○									
2439	1 9 3号国策 (清191k207)	2	1978	43	2.6	15.9	溝橋	同国	岡山県	倉敷市	R02	I				○			○									
2440	1 9 6号国策 (清191k545)	2	1978	43	4.3	10.2	溝橋	同国	岡山県	倉敷市	R02	I				○			○									
2441	1 9 7号国策 (清191k551)	2	1978	43	2.2	37.9	溝橋	同国	岡山県	倉敷市	R02	I				○			○									
2442	2 0 0号国策 (清191k894)	2	1978	43	3.3	47.8	溝橋	同国	岡山県	倉敷市	R02	I				○			○									
2443	倉敷市上富井 (清192k310)	2	1970	51	7.8	44.2	溝橋	同国	岡山県	倉敷市	R02	I				○			○									
2444	2 0 4号国策 (清192k367)	2	1978	43	3.1	34.9	溝橋	同国	岡山県	倉敷市	R02	I				○			○									
2445	2 1 0号国策 (清192k899)	2	1989	32	5.2	39	溝橋	同国	岡山県	倉敷市	R02	I				○			○									
2446	2 1 1号国策 (清192k970)	2	1973	48	5.4	20.2	溝橋	同国	岡山県	倉敷市	R02	Ⅱ				○			○									
2447	2 1 5号国策 (清193k570)	2	1973	48	4.2	20.8	溝橋	同国	岡山県	倉敷市	R02	Ⅱ				○			○									
2448	倉敷市中島 (清194k243)	2	1980	41	2.6	18.1	溝橋	同国	岡山県	倉敷市	R02	I				○			○									
2449	倉敷市片島 (清194k441)	2	1980	41	2	19.4	溝橋	同国	岡山県	倉敷市	R02	I				○			○									

No.	橋梁名	路線名	建設年次	建設後経過年数	橋長(m)	幅員(m)	橋梁の種類	事務所名	県・政令市	所在地	最新の診断区分		点検・補修・架替計画 ○：定期点検 ●：補修工事										※講ずる措置の内容	備考
											点検年度	診断区分	H26	H27	H28	H29	H30	R1	R2	R3	R4	R5		
2450	倉敷市片島(清194k495)	2	1980	41	2.1	26.1	清橋	同国	岡山県	倉敷市	R02	I			○			○						
2451	倉敷市片島(清194k558)	2	1970	51	3.6	34	清橋	同国	岡山県	倉敷市	R02	I			○			○						
2452	倉敷市片島(清194k718)	2	1980	41	3.2	62.3	清橋	同国	岡山県	倉敷市	R02	I			○			○						
2453	倉敷市片島(清194k722)	2	1980	41	5.5	31.2	清橋	同国	岡山県	倉敷市	R02	I			○			○						
2454	19号(清195k787)	2	1985	36	3.2	49.2	清橋	同国	岡山県	倉敷市	H29	I			○				○					
2455	倉敷市船穂町船穂(清197k005)	2	1985	36	4.8	47.8	清橋	同国	岡山県	倉敷市	H29	I			○				○					
2456	23号(清197k215)	2	1985	36	5	50.3	清橋	同国	岡山県	倉敷市	H29	I			○				○					
2457	倉敷市船穂町船穂(清197k445)	2	1985	36	2	51.7	清橋	同国	岡山県	倉敷市	H29	I			○				○					
2458	倉敷市玉島長尾(清197k912)	2	1985	36	2.1	40.5	清橋	同国	岡山県	倉敷市	H29	I			○				○					
2459	28号(清198k168)	2	1985	36	2.9	41.8	清橋	同国	岡山県	倉敷市	H29	I			○				○					
2460	30号(清198k373)	2	1985	36	3.2	37.5	清橋	同国	岡山県	倉敷市	H29	I			○				○					
2461	倉敷市玉島爪崎(清198k631)	2	1983	38	2.3	37.1	清橋	同国	岡山県	倉敷市	H29	I			○				○					
2462	倉敷市玉島爪崎(清198k771)	2	1983	38	2.3	35.2	清橋	同国	岡山県	倉敷市	H29	I			○				○					
2463	倉敷市玉島爪崎(清198k912)	2	1983	38	2.3	37.3	清橋	同国	岡山県	倉敷市	H29	I			○				○					
2464	倉敷市玉島爪崎(清199k056)	2	1983	38	2.3	45.6	清橋	同国	岡山県	倉敷市	H29	I			○				○					
2465	32号(清199k194)	2	1983	38	3.1	48.5	清橋	同国	岡山県	倉敷市	H29	I			○				○					
2466	倉敷市玉島爪崎(清199k630)	2	1983	38	6.4	47.8	清橋	同国	岡山県	倉敷市	H29	I			○				○					
2467	倉敷市玉島爪崎(清199k654)	2	1983	38	4.2	45.3	清橋	同国	岡山県	倉敷市	H29	I			○				○					
2468	倉敷市玉島爪崎(清199k658)	2	1983	38	2.1	51.8	清橋	同国	岡山県	倉敷市	H29	I			○				○					
2469	玉島11号(清199k798)	2	1983	38	3.7	49.7	清橋	同国	岡山県	倉敷市	H29	I			○				○					
2470	倉敷市玉島八島(清200k085)	2	1983	38	4.1	55.8	清橋	同国	岡山県	倉敷市	H29	I			○				○					
2471	倉敷市玉島通越(清200k1250)	2	1983	38	2.6	69.9	清橋	同国	岡山県	倉敷市	H29	I			○					○				
2472	倉敷市玉島通越(清200k1381)	2	1983	38	2.6	13.2	清橋	同国	岡山県	倉敷市	H29	I			○					○				
2473	倉敷市玉島通越(清200k1507)	2	1983	38	4.8	36.6	清橋	同国	岡山県	倉敷市	H29	I			○					○				
2474	倉敷市玉島通越(清200k1576)	2	1983	38	2.6	26	清橋	同国	岡山県	倉敷市	H29	I			○					○				
2475	倉敷市(清200k1885)	2	1963	58	4.9	15.6	清橋	同国	岡山県	倉敷市	H29	I			○					○				
2476	倉敷市(清200k2065)	2	1963	58	3.3	15.7	清橋	同国	岡山県	倉敷市	H29	I			○					○				
2477	浅口市金光町大谷(清202k506)	2	1963	58	2.8	81.5	清橋	同国	岡山県	浅口市	H30	I				○				○				
2478	247(清203k995)	2	1963	58	2.8	18	清橋	同国	岡山県	浅口市	H29	II				○					○			
2479	六条脱中B〇X(清207k486)	2	1995	26	3.8	18	清橋	同国	岡山県	浅口市	H30	I				○					○			
2480	272(清214k525)	2	1963	58	6.3	18	清橋	同国	岡山県	笠岡市	H29	I				○					○			
2481	273(清214k735)	2	1963	58	3.8	18	清橋	同国	岡山県	笠岡市	H29	I				○						○		
2482	274(清214k944)	2	1963	58	5.8	18	清橋	同国	岡山県	笠岡市	H29	I				○						○		
2483	275(清215k152)	2	1963	58	6.9	18	清橋	同国	岡山県	笠岡市	H29	I				○						○		
2484	276(清215k364)	2	1963	58	5.7	11.6	清橋	同国	岡山県	笠岡市	H29	I				○						○		
2485	277(清215k708)	2	1963	58	7	17.8	清橋	同国	岡山県	笠岡市	H29	I				○						○		
2486	笠岡市生江浜(清218k431)	2	1963	58	2.6	30.6	清橋	同国	岡山県	笠岡市	H30	I					○					○		
2487	笠岡市田之江(清220k454)	2	1963	58	6	35.2	清橋	同国	岡山県	笠岡市	H30	I					○					○		
2488	総社〇〇7(清18k249)	180	2007	14	2.4	2	清橋	同国	岡山県	総社市	H30	I					○					○		
2489	総社〇〇8(清18k251)	180	2007	14	2.5	4	清橋	同国	岡山県	総社市	H30	I					○					○		
2490	横断B〇X〇〇1(清18k787)	180	2006	15	2.6	15.1	清橋	同国	岡山県	総社市	H30	I					○						○	
2491	横断B〇X〇〇2(清18k819)	180	2006	15	2.6	24	清橋	同国	岡山県	総社市	H30	I					○						○	
2492	1号(清132k054)	2	1958	63	3.1	20.5	清橋	同国	岡山県	備前市	H29	I				○						○		
2493	備前市八木山(清138k165)	2	1981	40	6.1	12.3	清橋	同国	岡山県	備前市	H29	I				○						○		
2494	備前市八木山(清138k772)	2	1981	40	10.8	12.8	清橋	同国	岡山県	備前市	H29	I				○						○		
2495	備前市関谷(清139k102)	2	1969	52	2	35.1	清橋	同国	岡山県	備前市	H29	I				○						○		
2496	岡山市東区西榴(清154k944)	2	1956	65	4.1	26.7	清橋	同国	岡山市	岡山市	H29	I				○						○		
2497	伊島北町1号B〇X(清5k194)	53	1989	32	2.4	27.2	清橋	同国	岡山市	岡山市	H30	I					○						○	
2498	伊島北町2号B〇X(清5k285)	53	1989	32	2	19.3	清橋	同国	岡山市	岡山市	H30	I					○						○	
2499	津島京町1号番渠(清5k490)	53	1989	32	2.1	19.9	清橋	同国	岡山市	岡山市	H30	I					○						○	

No.	橋梁名	路線名	建設年次	建設後経過年数	橋長 (m)	幅員 (m)	橋梁の種類	事務所名	県・政令市	所在地	最新の診断区分		点検・補修・架替計画 ○：定期点検 ●：補修工事										※講ずる措置の内容	備考				
											点検年度	診断区分	H26	H27	H28	H29	H30	R1	R2	R3	R4	R5						
2550	船穂高架橋 (上り) 6	2	2017	4	73	9	桁橋	岡国	岡山県	倉敷市													○					
2551	船穂ONランプ橋 (上り)	2	2017	4	116.7	9	桁橋	岡国	岡山県	倉敷市														○				
2552	片島高架橋 (上り) 1	2	2009	12	41.6	9	桁橋	岡国	岡山県	倉敷市														○				
2553	片島高架橋 (上り) 2	2	2009	12	145.6	3.2	桁橋	岡国	岡山県	倉敷市														○				
2554	高梁川大橋 (上り)	2	2019	2	714	2.6	床版橋	岡国	岡山県	倉敷市														○				
2555	178k105 国架橋側歩道橋 (上り)	2	不明		6.2	3.2	床版橋	岡国	岡山市	岡山市														○				
2556	178k105 国架橋側歩道橋 (下り)	2	不明		7.6	3.2	床版橋	岡国	岡山市	岡山市														○				
2557	大福21号BOX橋側歩道橋 (上り)	2	不明		6.6	2.8	床版橋	岡国	岡山市	岡山市														○				
2558	大福21号BOX橋側歩道橋 (下り)	2	不明		6.7	13	床版橋	岡国	岡山市	岡山市														○				
2559	大福23号BOX橋側歩道橋 (下り)	2	不明		20	21.9	床版橋	岡国	岡山市	岡山市														○				
2560	西大寺高架橋 (上り) 1	2	2015	6	107	24.2	桁橋	岡国	岡山市	岡山市														○				
2561	2号橋	2	1959	62	2	23.7	床版橋	福山	広島県	福山市	H29	I													○			
2562	3号橋	2	1959	62	2	26.6	床版橋	福山	広島県	福山市	H29	I														○		
2563	4号橋	2	1959	62	2	21.5	床版橋	福山	広島県	福山市	H29	I														○		
2564	5号橋	2	1959	62	3	21.5	床版橋	福山	広島県	福山市	H29	II													○		断面修復工 (左官工法)	
2565	福山市	2	1959	62	5.6	21.6	床版橋	福山	広島県	福山市	R01	II	○												●			
2566	12号橋	2	1959	62	10.7	27.3	床版橋	福山	広島県	福山市	H30	I													○			
2567	深津橋	2	1961	60	17.6	25.2	桁橋	福山	広島県	福山市	H30	II													●	○	表面被覆工法	
2568	15号橋	2	1960	61	6	25.2	床版橋	福山	広島県	福山市	H30	I													○			
2569	福山新橋	2	1961	60	25.1	10.5	桁橋	福山	広島県	福山市	H30	II														○	断面修復等補修を行う必要がある。	
2570	19号橋	2	1935	86	5	7.5	床版橋	福山	広島県	福山市	H29	II														○	ひび割れ補修工、断面修復工	
2571	本庄踏道1号橋	2	1971	50	17.7	9.5	桁橋	福山	広島県	福山市	H30	II														○	断面修復工、表面被覆	
2572	本庄踏道2号橋	2	1971	50	12.2	14.1	床版橋	福山	広島県	福山市	H30	I														○		
2573	本庄踏道3号橋	2	1971	50	11.7	10.9	床版橋	福山	広島県	福山市	H30	I														○		
2574	神鳥橋 (下り)	2	1973	48	310	18.5	桁橋	福山	広島県	福山市	H29	I														○		
2575	神鳥橋 (上り)	2	1971	50	310.5	22.7	桁橋	福山	広島県	福山市	H29	I														○		
2576	小田川橋	2	1973	48	53.4	23.8	桁橋	福山	広島県	福山市	H30	III														○	橋梁支承工、ひび割れ補修工、橋架付属物工、橋梁塗装工	
2577	津之廻橋	2	1955	66	22.2	8	桁橋	福山	広島県	福山市	R02	I																
2578	山北橋	2	不明		18.9	16.3	桁橋	福山	広島県	福山市	H30	I														○		
2579	安井高架橋	2	1997	24	177	13.5	桁橋	福山	広島県	福山市	R02	I															○	コンクリート部材補修、伸縮装置の取替、橋架打換など
2580	近江橋	2	1995	26	41.9	11.6	桁橋	福山	広島県	福山市	R01	I	○														○	
2581	神村東高架橋	2	1994	27	178	8.5	桁橋	福山	広島県	福山市	R01	II	○														○	●
2582	神村高架橋 (下り)	2	1994	27	235.6	8.5	桁橋	福山	広島県	福山市	H29	I															○	
2583	鍋田川2号橋	2	1988	33	54	14.5	桁橋	福山	広島県	福山市	H29	II															○	ひび割れ補修工、断面修復工、表面含浸A
2584	鍋田川1号橋	2	1988	33	43	14.9	桁橋	福山	広島県	福山市	H29	II															○	ひび割れ補修工、断面修復工、表面含浸
2585	長風呂橋 (下り)	2	1989	32	80.5	9	桁橋	福山	広島県	福山市	R02	I															○	断面修復 (左官工法)、ばく落対策工
2586	長風呂橋 (上り)	2	2004	17	86.5	8.8	床版橋	福山	広島県	福山市	R02	I															○	
2587	須江高架橋 (下り)	2	1990	31	95	12	桁橋	福山	広島県	福山市	R02	II															○	
2588	須江高架橋 (上り)	2	2004	17	82	12	桁橋	福山	広島県	福山市	R02	I															○	
2589	奥池橋 (下り)	2	1987	34	72	8.5	桁橋	福山	広島県	福山市	R02	I															○	
2590	奥池橋 (上り)	2	2002	19	36	11.8	桁橋	福山	広島県	福山市	R02	II															○	
2591	今津大橋 (下り)	2	1989	32	131	47.4	桁橋	福山	広島県	福山市	R02	I															○	鋼部材補修
2592	今津大橋 (上り)	2	2002	19	136	8.5	桁橋	福山	広島県	福山市	R02	II															○	
2593	西藤橋	2	1986	35	12.9	8.5	床版橋	福山	広島県	尾道市	R02	II															○	
2594	西藤高架橋 (上り)	2	1991	30	110	16	桁橋	福山	広島県	尾道市	R02	I															○	コンクリート部材補修、伸縮装置の取替など
2595	西藤高架橋 (下り)	2	1988	33	110	13	桁橋	福山	広島県	尾道市	R02	II															○	コンクリート部材補修、伸縮装置の取替など
2596	藤井川橋 (上り)	2	1991	30	188	9	桁橋	福山	広島県	福山市	H29	II															○	ひび割れ補修工、表面被覆工、断面修復工
2597	藤井川橋 (下り)	2	1980	41	179.5	9	桁橋	福山	広島県	福山市	R01	II	○														○	コンクリート部材補修、伸縮装置の取替など
2598	高須高架橋 (上り)	2	1986	35	70	12.9	桁橋	福山	広島県	尾道市	R01	I	○														○	
2599	高須高架橋 (下り)	2	1985	36	70	27.9	桁橋	福山	広島県	尾道市	R01	I	○														○	

No.	橋梁名	路線名	建設年次	建設後経過年数	橋長(m)	幅員(m)	橋梁の種類	事務所名	県・政令市	所在地	点検・補修・架替計画										※講ずる措置の内容	備考		
											最新の診断区分		○：定期点検 ●：補修工事											
											点検年度	診断区分	H26	H27	H28	H29	H30	R1	R2	R3			R4	R5
2750	杉戸第二橋	尾道松江線	2010	11	245.5	10.3	ラーメン橋	三次	鳥根県	雲南市	H29	I				○						○		
2751	大吉田川橋	尾道松江線	2010	11	143	10.3	桁橋	三次	鳥根県	雲南市	H29	I				○						○		
2752	木ノ下高架橋	尾道松江線	2010	11	79	11.1	桁橋	三次	鳥根県	雲南市	H29	I				○						○		
2753	川尻高架橋	尾道松江線	2010	11	180	10.3	桁橋	三次	鳥根県	雲南市	H29	I				○						○		
2754	吉田川橋	尾道松江線	2010	11	249.5	9.3	ラーメン橋	三次	鳥根県	雲南市	H29	I				○						○		
2755	後谷川橋	尾道松江線	2012	9	166	9.3	ラーメン橋	三次	鳥根県	雲南市	H29	I				○						○		
2756	大志戸川橋	尾道松江線	2009	12	129	9.3	ラーメン橋	三次	鳥根県	雲南市	R02	I				○						○		
2757	中野高架橋	尾道松江線	2008	13	123	9.3	ラーメン橋	三次	鳥根県	雲南市	R02	II				○						○		
2758	六重高架橋	尾道松江線	2010	11	125.3	9.3	桁橋	三次	鳥根県	雲南市	R02	I				○						○		
2759	雲見橋	尾道松江線	2009	12	295	9.3	ラーメン橋	三次	鳥根県	雲南市	R02	I				○						○		
2760	上瓶谷高架橋	尾道松江線	2012	9	329.5	9.3	ラーメン橋	三次	鳥根県	雲南市	H29	I				○						○		
2761	正理川橋	尾道松江線	2012	9	391.5	9.3	ラーメン橋	三次	鳥根県	雲南市	H29	I				○						○		
2762	深谷川橋	尾道松江線	2009	12	220	20.4	桁橋	三次	鳥根県	雲南市	H28	I				○						○		
2763	下瓶谷高架橋	尾道松江線	2008	13	171.5	25.8	桁橋	三次	鳥根県	雲南市	H28	II				○						○		
2764	三刀屋15	尾道松江線	2012	9	4.7	2.4	溝橋	三次	鳥根県	雲南市	H29	I				○						○		
2765	溝橋(29x194)	54	1959	62	5	9.8	床版橋	三次	広島県	安芸高田市	H28	II				○						○		
2766	下根橋側道橋(上り)	54	1984	37	8.8	11.8	床版橋	三次	広島県	安芸高田市	R02	I				○						○		
2767	下根橋	54	1959	62	7.4	12.5	床版橋	三次	広島県	安芸高田市	R02	I				○						○		
2768	兵伊佐橋	54	1984	37	19.7	15	桁橋	三次	広島県	安芸高田市	H30	I				○						○		
2769	小兵橋	54	1959	62	3.5	10.1	床版橋	三次	広島県	安芸高田市	H28	I				○						○		
2770	国美橋	54	1959	62	3	2	床版橋	三次	広島県	安芸高田市	H28	I				○						○		
2771	国安橋(朝日橋)	54	1959	62	7	13.8	床版橋	三次	広島県	安芸高田市	R01	I				○						○		
2772	朝日橋側道橋(下り)	54	2002	19	8	7.7	床版橋	三次	広島県	安芸高田市	R02	I				○						○		
2773	本原寺橋	54	2013	8	16	2.4	床版橋	三次	広島県	安芸高田市	H30	I				○						○		
2774	安森橋	54	1959	62	16.5	2.6	桁橋	三次	広島県	安芸高田市	R01	II				○						○		● 断面修復、中性化対策
2775	安森歩道橋(下り)	54	1979	42	16.6	2.4	桁橋	三次	広島県	安芸高田市	R01	I				○						○		
2776	安森歩道橋(上り)	54	1983	38	20	9.2	桁橋	三次	広島県	安芸高田市	R01	I				○						○		
2777	明神歩道橋(下り)	54	1991	30	19	2.4	桁橋	三次	広島県	安芸高田市	R01	I				○						○		
2778	明神橋	54	1959	62	15.1	2.4	桁橋	三次	広島県	安芸高田市	R01	II				○						○		ひび割れ注入、断面修復、中性化対策、支承防錆
2779	明神歩道橋(上り)	54	1983	38	21.1	9.4	桁橋	三次	広島県	安芸高田市	R01	II				○						○		● 層状剥離
2780	櫛木歩道橋(上り)	54	1983	38	12.6	10.5	桁橋	三次	広島県	安芸高田市	R01	II				○						○		●
2781	櫛木橋	54	1959	62	9	2.4	桁橋	三次	広島県	安芸高田市	R01	II				○						○		●
2782	五部丸橋	54	1971	50	27	14.6	桁橋	三次	広島県	安芸高田市	H29	I				○						○		
2783	五部丸歩道橋(下り)	54	1978	43	30	10.4	桁橋	三次	広島県	安芸高田市	H29	I				○						○		
2784	大谷橋	54	1959	62	6.3	8.6	桁橋	三次	広島県	安芸高田市	R02	I				○						○		
2785	新可愛川橋	54	1973	48	129	9.6	桁橋	三次	広島県	安芸高田市	H29	I				○						○		
2786	青木橋	54	1959	62	9.4	2.4	桁橋	三次	広島県	安芸高田市	R01	I				○						○		
2787	中馬橋	54	1967	54	48	8.9	桁橋	三次	広島県	安芸高田市	H28	I				○						○		
2788	油川橋側歩道橋(上り)	54	1991	30	12	11.1	桁橋	三次	広島県	安芸高田市	H30	I				○						○		
2789	油川橋	54	1959	62	11	9.4	床版橋	三次	広島県	安芸高田市	H30	I				○						○		
2790	溝橋(42x210)	54	1959	62	3	9.3	床版橋	三次	広島県	安芸高田市	H30	II				○						○		
2791	馬橋	54	1959	62	10.4	2.5	桁橋	三次	広島県	安芸高田市	H29	I				○						○		
2792	吉田橋	54	1965	56	34.9	2.5	床版橋	三次	広島県	安芸高田市	R02	I				○						○		ひび割れ注入、断面修復
2793	吉田歩道橋(上り)	54	1974	47	34.5	12.7	桁橋	三次	広島県	安芸高田市	R02	I				○						○		ひび割れ注入、断面修復
2794	吉田歩道橋(下り)	54	1978	43	34.4	9.5	桁橋	三次	広島県	安芸高田市	R02	I				○						○		並装塗り替え、ひび割れ注入、支承防錆
2795	貴船橋	54	1961	60	5	12.4	床版橋	三次	広島県	安芸高田市	H29	II				○						○		
2796	溝橋(46x813)	54	1961	60	5	10.3	床版橋	三次	広島県	安芸高田市	R02	I				○						○		
2797	甲田町大字上小原	54	1966	55	2.3	10.3	床版橋	三次	広島県	安芸高田市	R01	I				○						○		
2798	唐谷橋	54	1966	55	6.3	13.2	床版橋	三次	広島県	安芸高田市	H28	I				○						○		
2799	新五龍橋	54	1970	51	62.3	10.4	桁橋	三次	広島県	安芸高田市	H29	I				○						○		

No.	橋梁名	路線名	建設年次	建設後経過年数	橋長(m)	幅員(m)	橋梁の種類	事務所名	県・政令市	所在地	最新の診断区分		点検・補修・架替計画 ○：定期点検 ●：補修工事										※講ずる措置の内容	備考	
											点検年度	診断区分	H26	H27	H28	H29	H30	R1	R2	R3	R4	R5			
2850	水越橋	尾道松江線	2012	9	135.5	10.1	ラーメン橋	三次	広島県	庄原市	R01	I	○												
2851	西城川橋	尾道松江線	2012	9	300	10.1	ラーメン橋	三次	広島県	庄原市	R01	II	○												
2852	金田さくら橋	尾道松江線	2012	9	315.5	10.1	ラーメン橋	三次	広島県	庄原市	R01	I	○												
2853	常定橋	尾道松江線	2012	9	133	10.1	桁橋	三次	広島県	庄原市	R01	I	○												
2854	菖川橋	尾道松江線	2012	9	231	10.1	ラーメン橋	三次	広島県	庄原市	R01	I	○												
2855	大月高架橋	尾道松江線	2012	9	116	10.1	桁橋	三次	広島県	庄原市	R01	I	○												
2856	ぼたる見橋	尾道松江線	2012	9	297	10.1	ラーメン橋	三次	広島県	庄原市	H30	I	○												
2857	本谷川橋	尾道松江線	2012	9	166.5	11.1	ラーメン橋	三次	広島県	庄原市	H30	I	○												
2858	上本谷橋	尾道松江線	2012	9	58	11.1	床版橋	三次	広島県	庄原市	H30	I	○												
2859	麻志川橋	尾道松江線	2012	9	82	11.1	桁橋	三次	広島県	庄原市	R01	I	○												
2860	真金原橋	尾道松江線	2012	9	322	11.1	ラーメン橋	三次	広島県	庄原市	R01	I	○												
2861	れっ坪橋	尾道松江線	2012	9	207	11.1	ラーメン橋	三次	広島県	庄原市	R01	I	○												
2862	火室橋	尾道松江線	2012	9	217	11.1	ラーメン橋	三次	広島県	庄原市	R01	I	○												
2863	馬船川橋	尾道松江線	2012	9	172.5	11.4	ラーメン橋	三次	広島県	庄原市	R01	I	○												
2864	神之瀬川橋	尾道松江線	2012	9	530	11.4	ラーメン橋	三次	広島県	庄原市	R01	I	○												
2865	奥三沢川橋	尾道松江線	2012	9	41	11.4	桁橋	三次	広島県	庄原市	R01	I	○												
2866	矢井川橋	尾道松江線	2013	8	26.1	10.1	床版橋	三次	広島県	三次市	R02	I	○												
2867	片野川橋	尾道松江線	2008	13	26.1	12.5	床版橋	三次	広島県	三次市	R02	II	○												
2868	長田大橋	尾道松江線	2009	12	254	10.1	床版橋	三次	広島県	三次市	R02	II	○												
2869	長田ランプ橋	尾道松江線	2013	8	22	10.2	桁橋	三次	広島県	三次市	H30	I	○												
2870	馬洗川橋	尾道松江線	2010	11	696	15	桁橋	三次	広島県	三次市	R02	I	○												
2871	国兼大橋	尾道松江線	2010	11	224	21.4	ラーメン橋	三次	広島県	三次市	R02	I	○												
2872	和知橋	尾道松江線	2012	9	27.5	4	床版橋	三次	広島県	三次市	H30	I	○												
2873	段橋	尾道松江線	2012	9	41	2.8	ラーメン橋	三次	広島県	三次市	R02	I	○												
2874	松ヶ谷橋	尾道松江線	2012	9	19	2.8	床版橋	三次	広島県	三次市	H30	I													
2875	後山跨道橋	尾道松江線	2012	9	15	2.8	床版橋	三次	広島県	三次市	H30	I													
2876	殿平橋	尾道松江線	2013	8	23.4	5	床版橋	三次	広島県	三次市	R01	I	○												
2877	吉倉-3	尾道松江線	2013	8	15.3	3.1	床版橋	三次	広島県	三次市	R01	I	○												
2878	上宮の本橋	尾道松江線	2013	8	14.3	2.8	床版橋	三次	広島県	三次市	R01	I	○												
2879	下宮の本橋	尾道松江線	2013	8	53.5	2.8	ラーメン橋	三次	広島県	三次市	R01	I	○												
2880	牛の尾橋	尾道松江線	2013	8	44.5	40.7	ラーメン橋	三次	広島県	三次市	R01	I	○												
2881	豊岡橋	尾道松江線	2013	8	15.3	26	床版橋	三次	広島県	三次市	R01	I	○												
2882	上椽-1	54	1984	37	2.4	26	溝橋	三次	広島県	安芸高田市	R01	II	○												断面修復
2883	上椽-2	54	1984	37	3.6	15.6	溝橋	三次	広島県	安芸高田市	R02	I	○												ひび割れ注入、断面修復
2884	上椽-3	54	1984	37	3.6	10	溝橋	三次	広島県	安芸高田市	R02	I	○												ひび割れ注入、断面修復、表面巻渡
2885	下椽-1	54	1984	37	2.1	12	溝橋	三次	広島県	安芸高田市	R02	II	○												
2886	勝田-1	54	1959	62	2	11.4	溝橋	三次	広島県	安芸高田市	R02	II	○												
2887	高野-1	54	1959	62	2.2	13.4	床版橋	三次	広島県	安芸高田市	R02	I	○												断面修復、空洞充填、表面巻渡
2888	川本-1	54	1959	62	2.6	17.6	床版橋	三次	広島県	安芸高田市	R01	II													
2889	常友-1	54	2005	16	2.1	10.5	溝橋	三次	広島県	安芸高田市	R02	II	○												
2890	常友-3	54	2005	16	1.9	13.2	溝橋	三次	広島県	安芸高田市	R02	I	○												
2891	常友-4	54	1959	62	2	13.7	床版橋	三次	広島県	安芸高田市	R01	I	○												
2892	吉田-1	54	1974	47	4.7	25.8	床版橋	三次	広島県	安芸高田市	R02	I	○												断面修復、ひび割れ注入、ひび割れ充填、表面巻渡
2893	百田-2	54	1961	60	2.4	16.2	溝橋	三次	広島県	安芸高田市	R01	I	○												
2894	下甲立-1	54	1966	55	2.6	13.4	溝橋	三次	広島県	安芸高田市	R01	I	○												
2895	下志和地町-1	54	1963	58	2.1	22.6	溝橋	三次	広島県	三次市	R01	I	○												
2896	十日市-1	54	1968	53	5.4	12.8	溝橋	三次	広島県	三次市	R01	I	○												
2897	栗屋町-1	54	1974	47	3.7	22.4	溝橋	三次	広島県	三次市	R01	I	○												
2898	布野町-1	54	2007	14	5.2	13	溝橋	三次	広島県	三次市	R01	I	○												
2899	布野町-3	54	1969	52	2.5	16.2	床版橋	三次	広島県	三次市	R01	II	○												

No.	橋梁名	路線名	建設年次	建設後経過年数	橋長(m)	幅員(m)	橋梁の種類	事務所名	県・政令市	所在地	最新の診断区分		点検・補修・架替計画 ○:定期点検 ●:補修工事										※講ずる措置の内容	備考	
											点検年度	診断区分	H26	H27	H28	H29	H30	R1	R2	R3	R4	R5			
2900	布野町-4	54	1970	51	2.4	21.7	溝橋	三次	広島県	三次市	R02	I		○						○					
2901	横谷-1	54	1970	51	2.1	16.5	溝橋	三次	広島県	三次市	R02	I		○						○					
2902	横谷-2	54	1970	51	2.4	14.8	溝橋	三次	広島県	三次市	R02	I		○						○					
2903	横谷-3	54	1993	28	2.9	11.9	溝橋	三次	広島県	三次市	R02	I		○						○					
2904	横谷-4	54	1969	52	3.2	18	溝橋	三次	広島県	三次市	R02	I		○						○					
2905	横谷-5	54	1969	52	6.3	13.6	溝橋	三次	広島県	三次市	R02	I		○						○					
2906	横谷-6	54	1969	52	3.5	11.2	溝橋	三次	広島県	三次市	R02	I		○						○					
2907	横谷-7	54	1969	52	3	25.5	溝橋	三次	広島県	三次市	R02	II		○						○					
2908	横谷-8	54	1969	52	3.5	13.8	溝橋	三次	広島県	三次市	R02	I		○						●○			断面修復、耐摩耗断面修復		
2909	三良坂-3	尾道松江線	2014	7	3.1	19.3	溝橋	三次	広島県	三次市	H28	I			○						○				
2910	三次東-7	尾道松江線	2014	7	3.1	12	溝橋	三次	広島県	三次市	H28	I			○							○			
2911	三次東-9	尾道松江線	2014	7	5	16.4	溝橋	三次	広島県	三次市	H28	I			○							○			
2912	三次東-21	尾道松江線	2014	7	2.6	24.9	溝橋	三次	広島県	三次市	H28	I				○						○			
2913	後山-2	尾道松江線	2013	8	4.1	26.8	溝橋	三次	広島県	三次市	H30	I		○			○						○		
2914	川平-2	尾道松江線	2013	8	3	18.9	溝橋	三次	広島県	庄原市	H30	I		○			○						○		
2915	川平-3	尾道松江線	2013	8	3.4	27.6	溝橋	三次	広島県	庄原市	H29	I				○							○		
2916	高野-1	尾道松江線	2008	13	3.1	16.5	溝橋	三次	広島県	庄原市	H29	I				○							○		
2917	岡大内-3	尾道松江線	2008	13	4.1	2.8	溝橋	三次	広島県	庄原市	H29	I				○							○		
2918	和南原-3	尾道松江線	2013	8	3	2.5	溝橋	三次	広島県	庄原市	R02	I		○							○				
2919	三玉降道橋	尾道松江線	2014	7	22.7	6	床板橋	三次	広島県	三次市	R02	I			○						○				
2920	八王子橋	尾道松江線	2014	7	27.5	2.5	ラーメン橋	三次	広島県	三次市	H28	I			○							○			
2921	茶ノ原橋	尾道松江線	2009	12	31	25	ラーメン橋	三次	広島県	三次市	H28	I			○							○			
2922	市尾橋	尾道松江線	2009	12	31	4	ラーメン橋	三次	広島県	三次市	H28	I			○								○		
2923	寺谷	尾道松江線	2014	7	5	2.4	溝橋	三次	広島県	世羅町	H29	I				○							○		
2924	高丸橋	尾道松江線	2014	7	24	10.7	ラーメン橋	三次	広島県	三次市	H28	I			○								○		
2925	愛媛橋側道橋	54	2014	7	16.2	13.9	床板橋	三次	広島県	三次市	R02	I		○							○				
2926	麻志-1	尾道松江線	2011	10	8.5	12.2	溝橋	三次	広島県	庄原市	R02	I		○							○				
2927	水無橋	54	2016	5	12.8	28.6	床板橋	三次	広島県	安芸高田市	H29	I				○							○		
2928	吉舎-10	尾道松江線	2013	8	12.1	25.1	溝橋	三次	広島県	三次市	H28	I			○							○			
2929	三次東-17	尾道松江線	2013	8	22.3	13.8	溝橋	三次	広島県	三次市	H28	I			○								○		
2930	池之谷	尾道松江線	2007	14	7.4	14.6	溝橋	三次	広島県	世羅町	H30	I					○						○		
2931	世羅郡世羅町川尻3	尾道松江線	2007	14	14	26.1	溝橋	三次	広島県	世羅町	H30	I					○							○	
2932	吉舎101(2)	尾道松江線	2014	7	8.4	28.8	溝橋	三次	広島県	三次市	H30	I					○						○		
2933	三刀屋04	尾道松江線	2012	9	8.1	49.3	溝橋	三次	島根県	雲南市	H29	I				○							○		
2934	三刀屋05	尾道松江線	2012	9	6.6	26.4	溝橋	三次	島根県	雲南市	H30	I					○							○	
2935	御旗-3	尾道松江線	不明		22.5	15.7	溝橋	三次	広島県	尾道市御旗町大町	H30	I						○						○	
2936	三次東-20	尾道松江線	不明		12.5	13.5	溝橋	三次	広島県	三次市四拾貫町	H30	I												○	
2937	和南原-4	尾道松江線	2008	13	8.2	26.1	溝橋	三次	広島県	庄原市高野町和南原	H30	I						○						○	
2938	吉掛-4	尾道松江線	不明		6.5	12	溝橋	三次	島根県	雲南市吉田町吉田	H30	I					○							○	
2939	大字上根字仲之坪	54	不明		3.6	10.4	溝橋	三次	広島県	安芸高田市八千代町上根	H30	II						○						○	
2940	口和-2	尾道松江線	不明		14.4	21	溝橋	三次	広島県	庄原市口和町大月	H30	I						○						○	
2941	溝橋(10k232)	31	1951	70	3.7	9.8	溝橋	広国	広島県	呉市	R01	II	○								○		●	断面補修	
2942	溝橋(10k730)	31	1951	70	3.7	1.8	床板橋	広国	広島県	呉市	R02	II		○								○			
2943	大塚橋	31	1951	70	11.6	1.6	桁橋	広国	広島県	呉市	R02	II		○								○			
2944	大塚橋歩道橋(上り)	31	1967	54	12.7	10.4	桁橋	広国	広島県	呉市	R02	III		○									○		撤去予定
2945	大塚橋歩道橋(下り)	31	1967	54	12.7	10.4	桁橋	広国	広島県	呉市	R02	II		○								○			
2946	吉原橋	31	1951	70	5.8	11.8	桁橋	広国	広島県	呉市	H30	I											○		
2947	梅木橋	31	1936	85	6.3	10.6	桁橋	広国	広島県	呉市	H30	I												○	
2948	溝橋(14k298)	31	1952	69	4	15.6	床板橋	広国	広島県	呉市	R02	II			○							○			
2949	宮川橋	31	1952	69	9.3	15.9	桁橋	広国	広島県	呉市	H29	II					○						●○	断面補修	

No.	橋梁名	路線名	建設年次	建設後経過年数	橋長(m)	幅員(m)	橋梁の種類	事務所名	県・政令市	所在地	最新の診断区分		点検・補修・架替計画 ○：定期点検 ●：補修工事										※講ずる措置の内容	備考					
											点検年度	診断区分	H26	H27	H28	H29	H30	R1	R2	R3	R4	R5							
2950	溝橋 (15k299)	31	1952	69	2.4	15.7	床版橋	広国	広島県	呉市	R02	I					○												
2951	吉浦橋	31	1952	69	8.7	15.6	桁橋	広国	広島県	呉市	H28	II					○												
2952	神賀橋	31	1952	69	6	11.6	床版橋	広国	広島県	呉市	R02	II																	ひびわれ補修
2953	溝橋 (16k988)	31	1952	69	3.7	15.6	床版橋	広国	広島県	呉市	R01	I	○																
2954	呉清渠	31	1967	54	8.7	15.6	床版橋	広国	広島県	呉市	R01	III	○																● 断面修復、電気防食
2955	呉陸橋 (第1跨道橋)	31	1952	69	12.2	15.6	桁橋	広国	広島県	呉市	H30	I	○																○
2956	呉陸橋 (跨線橋)	31	1952	69	17.1	20.6	桁橋	広国	広島県	呉市	H30	II																	○ 塗装塗替、支保補修、伸縮装置補修
2957	呉陸橋 (第2跨道橋)	31	1950	71	12.2	25.7	桁橋	広国	広島県	呉市	H30	I	○																○
2958	二河大橋	31	1955	66	59.3	9.8	桁橋	広国	広島県	呉市	H29	I					○												○
2959	昭和橋	31	1958	63	31.5	9.8	床版橋	広国	広島県	呉市	H29	I																	○
2960	広大橋 (下り)	185	1975	46	231.2	36.8	桁橋	広国	広島県	呉市	R02	II																	
2961	広大橋 (上り)	185	1975	46	231.2	15.7	桁橋	広国	広島県	呉市	R02	II																	
2962	二級橋	185	1979	42	16.4	8.3	桁橋	広国	広島県	呉市	R01	II	○																● ひび割れ補修
2963	錦橋	185	1955	66	14.6	3.1	桁橋	広国	広島県	呉市	R02	II																	
2964	新宮橋	185	1955	66	6.5	8.2	床版橋	広国	広島県	呉市	R02	I																	
2965	保光橋歩道橋	185	2001	20	15.6	8.8	床版橋	広国	広島県	呉市	R02	I																	
2966	保光橋	185	1955	66	12	9.8	桁橋	広国	広島県	呉市	H28	II																	
2967	向田橋	185	1955	66	2.4	10.9	床版橋	広国	広島県	呉市	H29	II																	●○ 断面補修
2968	寒風陸橋 (跨線橋)	185	1962	59	11.8	11.6	床版橋	広国	広島県	呉市	R02	II																	
2969	二瀬川橋	185	1955	66	4.3	10.6	床版橋	広国	広島県	呉市	H29	I																	○
2970	鍛冶屋橋(下り)	185	1998	23	11.5	12.6	床版橋	広国	広島県	呉市	R01	I																	
2971	鍛冶屋橋(上り)	185	1998	23	11.5	15.5	床版橋	広国	広島県	呉市	R01	I																	
2972	中切橋(上り)	185	1998	23	27.5	15.3	桁橋	広国	広島県	呉市	R01	I																	
2973	中切橋(下り)	185	1998	23	33	16.8	桁橋	広国	広島県	呉市	R01	I																	
2974	安浦高架橋	185	1997	24	122.5	8.3	桁橋	広国	広島県	呉市	H28	I																	
2975	晴海大橋	185	1988	33	68.5	3.8	桁橋	広国	広島県	呉市	H28	II																	
2976	月見橋	185	1956	65	11.7	3.1	桁橋	広国	広島県	呉市	R01	II	○																● ひび割れ補修
2977	月見橋歩道橋(上り)	185	1976	45	14	8.6	床版橋	広国	広島県	呉市	H30	I																	○
2978	月見橋歩道橋(下り)	185	1976	45	13	8.9	桁橋	広国	広島県	呉市	H30	I																	○
2979	三津口橋	185	1956	65	11.2	9.6	床版橋	広国	広島県	呉市	R02	III																	
2980	溝橋 (25k214)	185	1956	65	4	2.9	床版橋	広国	広島県	呉市	R01	I																	
2981	子の浦橋	185	1960	61	5	10.2	床版橋	広国	広島県	呉市	R02	I																	
2982	深之浦橋側道橋(下り)	185	1990	31	29	13.9	床版橋	広国	広島県	呉市	R01	I																	
2983	横路高架橋	375	2010	11	229	10.1	桁橋	広国	広島県	呉市	H30	I																	
2984	小浜川橋	375	2008	13	22	10.2	床版橋	広国	広島県	呉市	H30	I																	○
2985	小滝川橋	375	2011	10	180	10.2	桁橋	広国	広島県	呉市	H30	I																	
2986	二級線第4橋	375	2012	9	161	10.2	ラーメン橋	広国	広島県	呉市	H30	I																	○
2987	二級線第3橋	375	2010	11	100	10.4	桁橋	広国	広島県	呉市	H30	I																	
2988	二級線第2橋	375	2010	11	62	5	桁橋	広国	広島県	呉市	H30	I																	
2989	二級線第1橋	375	2010	11	213	10.2	桁橋	広国	広島県	呉市	H30	I																	
2990	大瀬跨道橋	375	2006	15	38.3	6.4	ラーメン橋	広国	広島県	呉市	R01	I	○																
2991	大瀬川橋	375	2011	10	247	14.1	桁橋	広国	広島県	呉市	R01	I	○																
2992	郷原IC橋	375	2010	11	45	6.1	ラーメン橋	広国	広島県	呉市	R01	I	○																
2993	郷原高架橋	375	2012	9	164.5	10.1	桁橋	広国	広島県	呉市	R01	I	○																
2994	惣引谷川ランプ橋	375	2011	10	70	11.4	桁橋	広国	広島県	呉市	R01	I	○																
2995	惣引谷川橋	375	2011	10	60	10.1	桁橋	広国	広島県	呉市	R01	I	○																
2996	岩山橋	375	2009	12	14	15.6	床版橋	広国	広島県	東広島市	R01	I	○																
2997	津江高架橋	375	2011	10	254	16.7	桁橋	広国	広島県	東広島市	R01	I	○																
2998	上大山橋	2	1954	67	15	9.3	桁橋	広国	広島市	広島市	H30	II																	○ 断面補修
2999	清谷橋	2	1955	66	15.6	11.7	桁橋	広国	広島市	広島市	H30	II																	○ 断面補修

No.	橋梁名	路線名	建設年次	建設後経過年数	橋長 (m)	幅員 (m)	橋梁の種類	事務所名	県・政令市	所在地	最新の診断区分		点検・補修・架替計画 ○: 定期点検 ●: 補修工事										※講ずる措置の内容	備考				
											点検年度	診断区分	H26	H27	H28	H29	H30	R1	R2	R3	R4	R5						
3000	久井原橋	2	1955	66	19	8.1	桁橋	広国	広島市	広島市	H30	II							○							断面補修、伸縮装置補修		
3001	溝橋 (313k713)	2	1954	67	3	2.7	床版橋	広国	広島市	広島市	R02	I			○						○							
3002	大山橋	2	1955	66	21.4	10.3	桁橋	広国	広島市	広島市	R02	II			○						○	●					塗装塗替	
3003	大山橋側道橋 (下り)	2	1982	39	20.7	9.7	桁橋	広国	広島市	広島市	R02	II			○						○	●					支保補修	
3004	溝橋 (316k310)	2	1954	67	2.6	12.1	床版橋	広国	広島市	広島市	R01	I	○								○							
3005	溝橋 (318k157)	2	1954	67	6.4	8.7	床版橋	広国	広島市	広島市	H28	I			○							○						
3006	榎山橋	2	1954	67	8.6	2.8	桁橋	広国	広島市	広島市	H29	I				○							○					
3007	瀬野大橋	2	1954	67	60	10.5	桁橋	広国	広島市	広島市	H30	II	○				○				●					○	塗装塗替、支保補修	
3008	瀬野大橋側道橋 (上り)	2	1986	35	64.3	14.6	桁橋	広国	広島市	広島市	H30	I					○							○				
3009	溝橋 (321k522)	2	1954	67	3.5	27.6	床版橋	広国	広島市	広島市	H30	I					○							○				
3010	山王橋	2	1954	67	12.2	15	桁橋	広国	広島市	広島市	R01	I	○								○							
3011	月見橋	2	1954	67	11.2	10.2	桁橋	広国	広島市	広島市	H29	I				○							○					
3012	御鷹野橋	2	1952	69	22	20.5	桁橋	広国	広島県	海田町	R01	I			○	●				○								措置済み
3013	海田高架橋2号ランプ	2	1975	46	94.2	21.8	桁橋	広国	広島県	海田町	R01	III	○								○					●		ひびわれ補修
3014	海田新橋 (下り)	2	1975	46	85.7	21.8	桁橋	広国	広島県	海田町	R01	II	○								○					●		ひびわれ補修
3015	安芸郡海田町堀川町	2	1952	69	9.9	9	床版橋	広国	広島県	海田町	R02	II			○							●○						ひびわれ補修
3016	海田新橋 (上り)	2	1967	54	76.6	9	桁橋	広国	広島県	海田町	R01	II	○								○					●		ひびわれ補修
3017	海田高架橋 (下り)	2	1975	46	623.6	6.1	桁橋	広国	広島県	海田町	R01	II	○								○					●		ひびわれ補修
3018	海田高架橋 (上り)	2	1975	46	549.3	5.8	桁橋	広国	広島県	海田町	R01	II	○								○					●		ひびわれ補修
3019	海田高架橋1号ランプ	2	1997	24	140.6	6.5	桁橋	広国	広島県	海田町	H28	I			○							○						
3020	海田高架橋4号ランプ	2	1997	24	178.2	6.5	桁橋	広国	広島県	海田町	H28	III			○							●	○					支保補修
3021	海田高架橋310N	2	1975	46	133.9	30	桁橋	広国	広島県	海田町	R01	II	○								●○					●		ひびわれ補修
3022	海田高架橋310FF	2	1975	46	466.4	18	桁橋	広国	広島県	海田町	R01	II	○								○					●		ひびわれ補修
3023	花都橋 (上り)	2	1966	55	12.5	18.4	床版橋	広国	広島県	海田町	R02	I			○						○							
3024	花都橋 (下り)	2	1966	55	13.1	21.8	床版橋	広国	広島市	広島市	R02	II			○							○						
3025	新開橋	2	1966	55	19.1	21.8	床版橋	広国	広島市	広島市	H30	III					○							●	○		○	塗装塗替
3026	船越橋	2	1964	57	234.3	16.5	桁橋	広国	広島市	広島市	H28	III			○						●	○						支保補修
3027	黄金橋	2	1967	54	513.1	11.4	桁橋	広国	広島市	広島市	H28	II			○							○						
3028	331K120 (上り)	2	1965	56	21	30.8	桁橋	広国	広島市	広島市	R01	II			○							○						
3029	331K120 (下り)	2	1965	56	21	13.3	桁橋	広国	広島市	広島市	R01	II			○											●		
3030	第1東濃橋	2	1965	56	30.1	13.3	桁橋	広国	広島市	広島市	H30	I					○							○				
3031	平野橋 (下り)	2	1967	54	133	14	桁橋	広国	広島市	広島市	H30	III					○				●			○			○	当て板補修
3032	平野橋 (上り)	2	1967	54	133	14	桁橋	広国	広島市	広島市	H30	III					○				●			○			○	当て板補修、支保補修
3033	新明治橋 (下り)	2	1967	54	95	22.7	桁橋	広国	広島市	広島市	H28	II			○							○						
3034	新明治橋 (上り)	2	1981	40	95	3.8	桁橋	広国	広島市	広島市	H28	II			○							○						
3035	新住吉橋	2	1965	56	89.8	3.8	桁橋	広国	広島市	広島市	H28	II			○							○						
3036	新住吉橋歩道橋 (下り)	2	1984	37	89.8	7.7	桁橋	広国	広島市	広島市	H28	II					○					○						
3037	新住吉橋歩道橋 (上り)	2	1984	37	89.8	21.6	桁橋	広国	広島市	広島市	H28	II			○							○						
3038	観音オフラップ橋	2	1996	25	180.7	3.4	桁橋	広国	広島市	広島市	R02	III			○							○						
3039	新観音橋 (本線橋)	2	1962	59	100	3.4	桁橋	広国	広島市	広島市	R02	III			○							○						
3040	新観音橋歩道橋 (下り)	2	1982	39	97.4	18	桁橋	広国	広島市	広島市	R02	I					○					○						
3041	新観音橋歩道橋 (上り)	2	2003	18	97.4	18.3	桁橋	広国	広島市	広島市	R02	I			○							○						
3042	新旭橋	2	1973	48	284.6	18	トラス橋	広国	広島市	広島市	H29	II					○						●○				○	当て板補修、断面補修
3043	旭橋 (上り)	2	1960	61	287	17.8	アーチ橋	広国	広島市	広島市	R02	II			○							○						
3044	庚午高架橋	2	1971	50	407.1	7.5	桁橋	広国	広島市	広島市	H29	II					○					○						
3045	西広島高架橋已斐跨線	2	1974	47	253.8	7.5	桁橋	広国	広島市	広島市	H29	II					○					○						
3046	西広島高架橋已斐跨ON	2	1974	47	191.5	14.5	桁橋	広国	広島市	広島市	H29	II					○					○						
3047	西広島高架橋已斐跨OF	2	1974	47	163.8	15	桁橋	広国	広島市	広島市	H29	II					○					○						
3048	観音高架橋その6	2	2003	18	376.8	7	桁橋	広国	広島市	広島市	R02	II			○							○						
3049	観音高架橋その5	2	2003	18	102.5	15	桁橋	広国	広島市	広島市	R02	II			○							○						

No.	橋梁名	路線名	建設年次	建設後経過年数	橋長(m)	幅員(m)	橋梁の種類	事務所名	県・政令市	所在地	最新の診断区分		点検・補修・架替計画										※講ずる措置の内容	備考			
											点検年度	診断区分	○：定期点検 ●：補修工事														
													H26	H27	H28	H29	H30	R1	R2	R3	R4	R5					
3050	観音オンランプ橋	2	1974	47	123	9.4	桁橋	広国	広島市	広島市	R02	II															
3051	観音高架橋その4	2	1974	47	123	9.6	桁橋	広国	広島市	広島市	R02	II															
3052	高須橋（上り）	2	1973	48	85	24.5	桁橋	広国	広島市	広島市	R01	I															
3053	高須橋（下り）	2	1973	48	85	27.5	桁橋	広国	広島市	広島市	R01	I															
3054	観音高架橋その3	2	1974	47	195.6	18	桁橋	広国	広島市	広島市	R02	III															
3055	高須1号トンネル	2	1973	48	7.3	18	床版橋	広国	広島市	広島市	H29	I															
3056	観音高架橋その2	2	1974	47	225.3	12	桁橋	広国	広島市	広島市	R02	II															
3057	観音高架橋その1	2	1974	47	98.5	11.6	桁橋	広国	広島市	広島市	R02	II															
3058	田方5号トンネル（上り）	2	1973	48	11	24	床版橋	広国	広島市	広島市	R01	I															
3059	田方5号トンネル（下り）	2	1973	48	12.7	24	床版橋	広国	広島市	広島市	R01	I															
3060	井口2号トンネル	2	1973	48	11	19.3	床版橋	広国	広島市	広島市	R01	II															
3061	菅原1号トンネル	2	1973	48	13.2	13.2	床版橋	広国	広島市	広島市	H29	I															
3062	五日市高架橋	2	1977	44	1072.5	13.1	桁橋	広国	広島市	広島市	R01	II															
3063	美鈴橋（下り）	2	1970	51	61.5	13.8	桁橋	広国	広島市	広島市	H30	III															
3064	美鈴橋（上り）	2	1973	48	61.5	9.8	桁橋	広国	広島市	広島市	H30	I															
3065	三筋橋（下り）	2	1970	51	12.6	43.1	床版橋	広国	広島市	広島市	R02	I															
3066	三筋橋（上り）	2	1970	51	12.6	25.9	床版橋	広国	広島市	広島市	R02	I															
3067	千間第1号トンネル	2	1970	51	7.9	24	床版橋	広国	広島市	広島市	H29	I															
3068	千間第3号トンネル	2	1970	51	7.9	23.9	床版橋	広国	広島市	広島市	H29	I															
3069	坪井第1号トンネル	2	1970	51	7.9	28	床版橋	広国	広島市	広島市	H29	I															
3070	三宅第5号トンネル	2	1970	51	8	13.2	床版橋	広国	広島市	広島市	R02	II															
3071	三宅トンネル	2	1970	51	7.8	11.5	床版橋	広国	広島市	広島市	H29	I															
3072	歴代第1号トンネル下	2	1970	51	8	35	床版橋	広国	広島市	広島市	R01	II															
3073	歴代第1号トンネル上	2	1970	51	8	18.7	床版橋	広国	広島市	広島市	R01	I															
3074	佐方第2号トンネル	2	1970	51	13.5	12.4	桁橋	広国	広島県	廿日市市	R01	II															
3075	廿日市高架橋（Aブロック）	2	2011	10	267.5	11	桁橋	広国	広島県	廿日市市	H30	II															
3076	平良第3号トンネル（上り）	2	1970	51	8.6	18.7	床版橋	広国	広島県	廿日市市	R01	II															
3077	平良第3号トンネル（下り）	2	1970	51	8.6	15.5	床版橋	広国	広島県	廿日市市	R01	I															
3078	廿日市高架橋（Bブロック）	2	2011	10	371.5	15.5	桁橋	広国	広島県	廿日市市	H30	I															
3079	速谷橋（下り）	2	1976	45	23.7	18.7	桁橋	広国	広島県	廿日市市	H30	III															
3080	速谷橋（上り）	2	1972	49	23.7	18.7	桁橋	広国	広島県	廿日市市	H30	I															
3081	廿日市高架橋（Dブロック）	2	2011	10	226	18.7	桁橋	広国	広島県	廿日市市	H30	I															
3082	廿日市高架橋（Dブロック）	2	2011	10	192.7	12.8	桁橋	広国	広島県	廿日市市	H30	I															
3083	廿日市高架橋（Eブロック）	2	2011	10	204.3	11	桁橋	広国	広島県	廿日市市	H30	I															
3084	廿日市高架橋（Iランプ）	2	1977	44	38.4	11	桁橋	広国	広島県	廿日市市	H28	II															
3085	地御前跨線橋（下り）	2	1972	49	69.8	18	桁橋	広国	広島県	廿日市市	H29	II															
3086	地御前跨線橋（上り）	2	1972	49	65	6	桁橋	広国	広島県	廿日市市	H29	II															
3087	廿日市高架橋（Fブロック）	2	2011	10	115	6.1	桁橋	広国	広島県	廿日市市	H30	I															
3088	廿日市高架橋（Aランプ橋）板桁	2	2011	10	285.5	12.8	桁橋	広国	広島県	廿日市市	H30	I															
3089	廿日市高架橋（Bランプ橋）	2	2011	10	321	7	桁橋	広国	広島県	廿日市市	H30	I															
3090	廿日市高架橋（Jランプ）	2	1973	48	38.4	28.8	桁橋	広国	広島県	廿日市市	H28	II															
3091	廿日市高架橋（Aランプ橋）箱桁	2	2011	10	34	17.5	桁橋	広国	広島県	廿日市市	H30	I															
3092	溝橋（353x800）	2	1952	69	4	8	床版橋	広国	広島県	廿日市市	R01	II															
3093	溝橋（354x584）	2	1952	69	8.6	12	床版橋	広国	広島県	廿日市市	R01	II															
3094	地御前跨線橋（下り）	2	1973	48	183.6	14.9	桁橋	広国	広島県	廿日市市	H29	I															
3095	溝橋（355x795）	2	1952	69	4	9.3	床版橋	広国	広島県	廿日市市	H28	II															
3096	屋田越橋	2	1952	69	4.3	10.3	桁橋	広国	広島県	廿日市市	H30	III															
3097	溝橋（359x400）	2	1952	69	5.7	1.8	床版橋	広国	広島県	廿日市市	R01	I															
3098	永慶寺大橋	2	1952	69	35.5	13.8	桁橋	広国	広島県	廿日市市	H30	II															
3099	永慶寺橋歩道橋（下り）	2	1986	35	35.1	1.8	桁橋	広国	広島県	廿日市市	H30	I															

No.	橋梁名	路線名	建設年次	建設後経過年数	橋長(m)	幅員(m)	橋梁の種類	事務所名	県・政令市	所在地	最新の診断区分		点検・補修・架替計画										※講ずる措置の内容	備考						
											点検年度	診断区分	○：定期点検 ●：補修工事																	
													H26	H27	H28	H29	H30	R1	R2	R3	R4	R5								
3100	清橋 (360k155)	2	1952	69	7.7	9.6	床板橋	広国	広島県	廿日市市	R01	I	○																	
3101	妹背橋歩道橋 (下り)	2	1972	49	19	2.8	桁橋	広国	広島県	廿日市市	H30	I						○												
3102	妹背橋	2	1952	69	19.4	11.9	桁橋	広国	広島県	廿日市市	H30	II	○							●		○								
3103	妹背橋歩道橋 (上り)	2	1972	49	22	16.5	桁橋	広国	広島県	廿日市市	H30	I												○						
3104	清橋 (362k319)	2	1952	69	4.7	12.3	床板橋	広国	広島県	廿日市市	R01	I	○																	
3105	清橋 (362k643)	2	1952	69	4.7	11.3	床板橋	広国	広島県	廿日市市	H28	II				○														
3106	清橋 (363k109)	2	1952	69	3.8	13.3	床板橋	広国	広島県	廿日市市	R01	I			○															
3107	清橋 (363k157)	2	1952	69	3.7	17.5	床板橋	広国	広島県	廿日市市	R01	I			○															
3108	清橋 (363k325)	2	1952	69	2.8	11	床板橋	広国	広島県	廿日市市	R02	I				○														
3109	清橋 (363k714)	2	1952	69	4	12.3	床板橋	広国	広島県	廿日市市	R01	II	○																	
3110	清橋 (364k082)	2	1952	69	3.6	11.6	床板橋	広国	広島県	廿日市市	R01	II	○																	
3111	清橋 (364k370)	2	1952	69	4.5	11.6	床板橋	広国	広島県	廿日市市	R01	II	○																	
3112	清橋 (364k598)	2	1952	69	4.2	12.4	床板橋	広国	広島県	廿日市市	R01	II	○																	
3113	清橋 (364k604)	2	1952	69	4.4	9.8	床板橋	広国	広島県	大竹市	R01	I	○																	
3114	唐船浜橋	2	1952	69	5.5	2.6	桁橋	広国	広島県	大竹市	R01	III	○																	
3115	恵川新橋	2	1949	72	36.6	2.4	桁橋	広国	広島県	大竹市	H30	III																		
3116	恵川新橋歩道橋 (下り)	2	1972	49	38.8	10.7	桁橋	広国	広島県	大竹市	H28	II					○													
3117	恵川新橋歩道橋 (上り)	2	1972	49	38.8	10.7	桁橋	広国	広島県	大竹市	H30	I						○												
3118	大藤橋 (上り)	2	1993	28	21.7	1.7	桁橋	広国	広島県	大竹市	R02	I				○														
3119	大藤橋 (下り)	2	1993	28	21.7	15.8	桁橋	広国	広島県	大竹市	R02	I																		
3120	新川橋歩道橋 (上り)	2	1951	70	18.5	1.7	桁橋	広国	広島県	大竹市	R02	II					○													
3121	新川橋	2	1951	70	19	20.6	桁橋	広国	広島県	大竹市	R02	II					○													
3122	新川橋歩道橋 (下り)	2	1951	70	18.5	23.2	桁橋	広国	広島県	大竹市	R02	I																		
3123	清橋 (368k425)	2	1951	70	5	14.5	床板橋	広国	広島県	大竹市	H28	II																		
3124	清橋 (369k182)	2	1951	70	4.9	10.4	床板橋	広国	広島県	大竹市	R01	I	○																	
3125	清橋 (370k320)	2	1951	70	4.1	10.4	床板橋	広国	広島県	大竹市	R01	I					○													
3126	押手高架橋	2	2006	15	107.5	10.4	桁橋	広国	広島県	海田町	H30	I																		
3127	国債跨線橋	2	2006	15	50	10.5	桁橋	広国	広島県	海田町	R02	I																		
3128	国債高架橋	2	2002	19	74.5	7	床板橋	広国	広島県	海田町	H28	II																		
3129	曾田高架橋	2	2006	15	488	7	桁橋	広国	広島県	海田町	H29	II																		
3130	曾田高架橋ONランプ	2	2006	15	155.8	13.8	桁橋	広国	広島県	海田町	H29	I																		
3131	曾田高架橋OFFランプ	2	2006	15	146.3	13.8	桁橋	広国	広島県	海田町	H29	I																		
3132	江波大橋	2	2013	8	502	10.4	桁橋	広国	広島市	広島市	R02	II																		
3133	観音大橋	2	2013	8	261	10.4	桁橋	広国	広島市	広島市	R02	II																		
3134	ひよき川橋 (下り線)	2	2012	9	20.5	10.4	桁橋	広国	広島市	広島市	R01	III																		
3135	ひよき川橋 (上り線)	2	2012	9	19.5	9.6	桁橋	広国	広島市	広島市	R01	III																		
3136	大藤橋 (下り)	2	2005	16	110	10.4	桁橋	広国	広島市	広島市	R01	I																		
3137	大藤橋 (上り)	2	2013	8	112	13.2	桁橋	広国	広島市	広島市	R01	I																		
3138	平原第1橋	2	2009	12	79	10.4	桁橋	広国	広島市	広島市	R01	I																		
3139	平原ランプ橋	2	2008	13	126	10.4	桁橋	広国	広島市	広島市	R01	I																		
3140	平原第2橋	2	2010	11	80	10.4	桁橋	広国	広島市	広島市	R01	I																		
3141	清防川橋	2	2009	12	49	6.8	桁橋	広国	広島市	広島市	R02	II																		
3142	清光寺川橋	2	2009	12	85	24.1	桁橋	広国	広島市	広島市	R02	II																		
3143	大藤OV橋	2	2010	11	37.8	13.8	床板橋	広国	広島市	広島市	R01	I																		
3144	清橋 (1k237)	31	1951	70	2	1.7	床板橋	広国	広島市	広島市	R01	I																		
3145	矢野踏道橋	31	1951	70	13.5	1.9	床板橋	広国	広島市	広島市	H29	I																		
3146	矢野川歩道橋 (上り)	31	1966	55	27.2	10.2	桁橋	広国	広島市	広島市	H29	I																		
3147	矢野川歩道橋 (下り)	31	1989	32	26.8	14.6	桁橋	広国	広島市	広島市	H29	I																		
3148	矢野川橋	31	1932	89	24.4	11.2	桁橋	広国	広島市	広島市	H29	I																		
3149	大浜橋	31	1951	70	13.7	11.9	桁橋	広国	広島市	広島市	H28	II																		

No.	橋梁名	路線名	建設年次	建設後経過年数	橋長(m)	幅員(m)	橋梁の種類	事務所名	県・政令市	所在地	最新の診断区分		点検・補修・架替計画 ○:定期点検 ●:補修工事									※講ずる措置の内容	備考		
											点検年度	診断区分	H26	H27	H28	H29	H30	R1	R2	R3	R4			R5	
3150	清橋 (2x140)	31	1951	70	6.7	11.9	床版橋	広国	広島市	広島市	R01	Ⅱ	○										●		
3151	細越川橋	31	1951	70	7.1	11.3	桁橋	広国	広島市	広島市	R01	I		○				○							
3152	清橋 (3x519)	31	1951	70	4.3	14.9	床版橋	広国	広島県	坂町	R01	I		○				○							
3153	高尾橋	31	1951	70	10.5	19.5	桁橋	広国	広島県	坂町	R01	I		○				○							
3154	清橋 (3x898)	31	1951	70	3	20.8	床版橋	広国	広島県	坂町	R02	Ⅱ		○					○						
3155	総瀬橋	31	1951	70	20.5	17.4	桁橋	広国	広島県	坂町	H30	Ⅱ				○					●	○	土留め壁		
3156	清橋 (5x343)	31	1951	70	3	8.9	床版橋	広国	広島県	坂町	H28	Ⅱ			○					○					
3157	清橋 (5x534)	31	1951	70	3	11.4	床版橋	広国	広島県	坂町	H28	Ⅱ			○					○					
3158	清橋 (6x635)	31	1951	70	3	13.1	床版橋	広国	広島県	坂町	H30	I				○							○		
3159	第1水尻橋	31	1951	70	10	13.2	床版橋	広国	広島県	坂町	R01	I	○						○						
3160	第2水尻橋	31	1951	70	6.7	2.2	床版橋	広国	広島県	坂町	R01	I	○						○						
3161	清橋 (8x184)	31	1951	70	3.3	10.8	床版橋	広国	広島県	坂町	H30	Ⅲ					○					●	○	断面補修	
3162	小屋浦側進橋 (上り)	31	1989	32	16	10.9	桁橋	広国	広島県	坂町	H30	I		○			○						○		
3163	小屋浦橋	31	1951	70	14.7	19.8	桁橋	広国	広島県	坂町	H30	I				○								○	
3164	向田橋	31	1951	70	6.5	19.8	床版橋	広国	広島県	坂町	H30	I					○							○	
3165	新こうへい橋 (上り)	54	1991	30	89.5	17.9	桁橋	広国	広島市	広島市	R02	Ⅱ			○					○					
3166	新こうへい橋 (下り)	54	1991	30	89.5	17.9	桁橋	広国	広島市	広島市	R02	Ⅱ			○					○					
3167	紙園新橋 (上り線)	54	1990	31	367.9	17.7	桁橋	広国	広島市	広島市	H28	Ⅱ			○						○				
3168	紙園新橋 (下り線)	54	1986	35	367.9	12	桁橋	広国	広島市	広島市	R01	Ⅱ	○					○					●	ひびわれ補修	
3169	西原高架橋 (上り線)	54	1993	28	153.8	9.5	床版橋	広国	広島市	広島市	H30	Ⅱ					○					●	○	断面補修、塗装差替	
3170	西原高架橋 (下り線)	54	1987	34	153.2	20.5	床版橋	広国	広島市	広島市	H30	Ⅱ					○						●	○	塗装差替
3171	西原高架・オランプ	54	1987	34	86.1	20.5	床版橋	広国	広島市	広島市	H30	I					○							○	
3172	昭和橋 (上り線)	54	1992	29	85.4	14.7	桁橋	広国	広島市	広島市	R02	Ⅱ		○							○				
3173	昭和橋 (下り線)	54	1985	36	85.4	14.7	桁橋	広国	広島市	広島市	R02	Ⅱ		○							○				
3174	古川橋 (上り線)	54	1988	33	79.6	19.5	桁橋	広国	広島市	広島市	R01	I	○							○					
3175	古川橋 (下り線)	54	1988	33	79.6	19.5	桁橋	広国	広島市	広島市	R01	I	○							○					
3176	緑井橋 (上り)	54	2002	19	37	40.8	桁橋	広国	広島市	広島市	H29	I				○					○				
3177	緑井橋 (下り)	54	2002	19	37	40.8	桁橋	広国	広島市	広島市	H29	I				○						○			
3178	第一古川橋	54	2004	17	43.2	21.8	桁橋	広国	広島市	広島市	H29	I				○						○			
3179	第二古川橋	54	2002	19	42.7	10.8	桁橋	広国	広島市	広島市	H29	I				○						○			
3180	八木跨線橋	54	1969	52	73.4	10.8	桁橋	広国	広島市	広島市	H29	Ⅱ				○						●	○	当て板補修	
3181	細野橋 (下り)	54	1969	52	38.1	11.8	桁橋	広国	広島市	広島市	H29	I				○							○		
3182	細野橋 (上り)	54	1969	52	38.1	12	桁橋	広国	広島市	広島市	H29	Ⅱ				○						●	○	支承補修	
3183	新太田川橋 (下り)	54	1980	41	374.6	23.4	桁橋	広国	広島市	広島市	H30	Ⅱ				○							○	伸縮装置補修、塗装差替	
3184	太田川橋 (上り)	54	1956	65	323.1	9	トラス橋	広国	広島市	広島市	R02	Ⅲ		○							○				
3185	浜ヶ谷橋	54	1988	33	7.6	9	床版橋	広国	広島市	広島市	R02	Ⅱ			○						○				
3186	大林第1高架橋	54	1988	33	215.4	9	桁橋	広国	広島市	広島市	R01	Ⅱ	○						●	○			●	塗装差替	
3187	大林第2高架橋	54	1988	33	69.3	9	桁橋	広国	広島市	広島市	H28	Ⅱ			○						○				
3188	大林第3高架橋	54	1988	33	62.2	12.5	桁橋	広国	広島市	広島市	H28	Ⅱ			○							○			
3189	根之谷高架橋	54	1988	33	277	9.2	桁橋	広国	広島市	広島市	H28	Ⅲ			○							●	○	ひび割れ補修、断面補修	
3190	根之谷橋	54	1980	41	216.9	11.8	トラス橋	広国	広島市	広島市	H29	I				○							○		
3191	平原橋	54	1985	36	37	11.8	桁橋	広国	広島県	安芸高田市	H28	Ⅱ			○							○			
3192	第1向山橋	54	1987	34	150.8	10.8	アーチ橋	広国	広島県	安芸高田市	H28	Ⅱ			○							○			
3193	第2向山橋	54	1984	37	118	9.3	アーチ橋	広国	広島県	安芸高田市	R01	Ⅲ	○							○			●	ひびわれ補修	
3194	霧切谷橋	54	1976	45	97.5	2.4	桁橋	広国	広島県	安芸高田市	H29	I				○						○			
3195	可部跨線橋	54	1994	27	232	6	床版橋	広国	広島市	広島市	R01	Ⅱ		○							○		●	ひびわれ補修	
3196	可部高架歩道橋	54	1996	25	159.9	15.8	桁橋	広国	広島市	広島市	R01	Ⅱ	○									○		舗装補修	
3197	城裏橋	54	2004	17	34.7	15.5	床版橋	広国	広島市	広島市	H29	I				○						○			
3198	南原橋	54	2004	17	58	5.2	桁橋	広国	広島市	広島市	H30	Ⅱ					○					●	○	伸縮装置補修、塗装差替	
3199	山倉川橋	54	2013	8	10.8	10.7	床版橋	広国	広島市	広島市	R01	I		○								○			

No.	橋梁名	路線名	建設年次	建設後経過年数	橋長(m)	幅員(m)	橋梁の種類	事務所名	県・政令市	所在地	最新の診断区分		点検・補修・架替計画 ○：定期点検 ●：補修工事										※講ずる措置の内容	備考				
											点検年度	診断区分	H26	H27	H28	H29	H30	R1	R2	R3	R4	R5						
3250	宮崎歩道橋(下り)	185	1986	35	19.5	2.6	桁橋	広国	広島県	東広島市	H30	Ⅱ											●	○	断面補修			
3251	三津大橋	185	1952	69	43.6	6.3	桁橋	広国	広島県	東広島市	H29	Ⅰ				○								○				
3252	三津歩道橋(下り)	185	1976	45	45.2	8.9	桁橋	広国	広島県	東広島市	H29	Ⅰ				○								○				
3253	大浜橋	185	1952	69	4.2	8.5	床版橋	広国	広島県	東広島市	H29	Ⅰ				○								○				
3254	雲下橋	185	1952	69	12.7	2.4	桁橋	広国	広島県	東広島市	H28	Ⅱ				○								○				
3255	木谷橋	185	1952	69	8.4	8.5	床版橋	広国	広島県	東広島市	R01	Ⅰ				○												
3256	木谷歩道橋(下り)	185	1984	37	9.8	8	床版橋	広国	広島県	東広島市	R01	Ⅰ				○												
3257	浦原橋	185	1952	69	4.8	11.2	床版橋	広国	広島県	竹原市	R02	Ⅰ				○							○					
3258	郷橋	185	1952	69	6.4	16.1	桁橋	広国	広島県	竹原市	R01	Ⅰ				○												
3259	多井西橋	185	2001	20	20.6	21.9	床版橋	広国	広島県	竹原市	R02	Ⅰ				○								○				
3260	大井東橋	185	1999	22	6.5	21.8	床版橋	広国	広島県	竹原市	R02	Ⅱ				○								○				
3261	新木渡橋	185	1976	45	81	18.8	桁橋	広国	広島県	竹原市	H30	Ⅲ				○								●	○	当て板補修・塗装塗替		
3262	新港橋	185	1968	53	20.3	16	床版橋	広国	広島県	竹原市	H30	Ⅱ				○								●	○	ひび割れ補修・断面補修・電気防食		
3263	記念橋	185	1952	69	9.6	15.8	床版橋	広国	広島県	竹原市	H28	Ⅱ				○								○				
3264	竹原大橋	185	1971	50	235.7	9.2	桁橋	広国	広島県	竹原市	H30	Ⅲ				○								●	○	当て板補修・塗装塗替		
3265	棧道橋	185	1952	69	413.7	1.7	床版橋	広国	広島県	竹原市	H30	Ⅲ				○								●	○	ひび割れ補修・断面補修・電気防食		
3266	飯屋谷橋	185	1952	69	13.3	9.3	桁橋	広国	広島県	竹原市	R02	Ⅱ				○												
3267	高崎歩道橋(下り)	185	1978	43	10.6	20	桁橋	広国	広島県	竹原市	R01	Ⅰ				○								○				
3268	高崎橋	185	1962	59	7.5	8.2	桁橋	広国	広島県	竹原市	R01	Ⅰ				○								○				
3269	大乗橋	185	1962	59	12.6	9.2	床版橋	広国	広島県	竹原市	R02	Ⅰ				○								○				
3270	西川橋	185	1962	59	5.5	6.7	床版橋	広国	広島県	竹原市	H28	Ⅱ				○								○				
3271	東福田橋	185	1962	59	3.2	2.3	床版橋	広国	広島県	竹原市	R01	Ⅰ				○								○				
3272	東川橋	185	1962	59	8.8	8.3	床版橋	広国	広島県	竹原市	H28	Ⅱ				○								○				
3273	東川歩道橋(下り)	185	2010	11	10.2	10.3	桁橋	広国	広島県	竹原市	R02	Ⅰ				○								○				
3274	明神橋	185	1962	59	6.4	10	桁橋	広国	広島県	竹原市	H28	Ⅱ				○								○				
3275	竹原1号橋	185	1962	59	2.6	11	床版橋	広国	広島県	竹原市	R01	Ⅱ				○								○		●	ひびわれ補修	
3276	竹原2号橋	185	1962	59	3.2	9.3	床版橋	広国	広島県	竹原市	H29	Ⅰ				○								○				
3277	忠高橋	185	1978	43	17.8	10.6	床版橋	広国	広島県	竹原市	H30	Ⅰ				○								○				
3278	相生橋(跨線橋)	185	1952	69	10.7	6.4	床版橋	広国	広島県	竹原市	H29	Ⅰ				○								○				
3279	川下橋(跨道橋)	185	1952	69	3.2	7.3	床版橋	広国	広島県	竹原市	R02	Ⅱ				○								○				
3280	城見橋	185	1952	69	10.7	11	床版橋	広国	広島県	竹原市	R02	Ⅰ				○								○				
3281	竹原5号橋	185	1952	69	2	8.1	床版橋	広国	広島県	竹原市	R01	Ⅰ				○								○				
3282	興重橋	185	1952	69	14.5	18.9	桁橋	広国	広島県	竹原市	H29	Ⅰ				○								○				
3283	二窓橋	185	1952	69	2.5	12.3	床版橋	広国	広島県	竹原市	H30	Ⅰ				○								○				
3284	三津大川橋	185	2008	13	24	5	桁橋	広国	広島県	東広島市	R01	Ⅰ				○								○				
3285	鹿橋	185	2008	13	31	26.7	桁橋	広国	広島県	東広島市	R01	Ⅰ				○								○				
3286	溝口跨道橋(黄輪橋)	375	2007	14	44.2	36.4	ラーメン橋	広国	広島県	東広島市	H30	Ⅱ				○								○		●	○	断面補修
3287	下三永福本第一橋	375	2007	14	18.7	10.5	桁橋	広国	広島県	東広島市	H29	Ⅰ				○								○				
3288	下三永福本高架橋	375	2007	14	127	16	桁橋	広国	広島県	東広島市	H29	Ⅱ				○								○		●	○	ボルト補修
3289	下三永福本高架橋(上り)	375	2007	14	176	11	桁橋	広国	広島県	東広島市	H29	Ⅱ				○								○				
3290	下三永福本ランプ橋	375	2001	20	36.5	10.5	桁橋	広国	広島県	東広島市	H29	Ⅱ				○								○		●	○	ボルト補修
3291	下三永第三橋	375	2006	15	35	11.4	桁橋	広国	広島県	東広島市	H29	Ⅰ				○								○				
3292	下三永第二橋	375	2007	14	59	10.5	桁橋	広国	広島県	東広島市	H29	Ⅰ				○								○				
3293	下三永第一橋	375	2005	16	23	9.5	桁橋	広国	広島県	東広島市	H29	Ⅰ				○								○				
3294	上三永第一橋	375	2000	21	19	14.2	桁橋	広国	広島県	東広島市	R02	Ⅱ				○								○				
3295	上三永高架橋(上り)	375	2001	20	328	9.5	桁橋	広国	広島県	東広島市	H28	Ⅱ				○								○				
3296	上三永ランプ橋	375	1998	23	59	9.5	桁橋	広国	広島県	東広島市	H29	Ⅰ				○								○				
3297	田万屋第二橋(上り)	375	2000	21	89	7	床版橋	広国	広島県	竹原市	R02	Ⅱ				○								○				
3298	田万屋第一橋(上り)	375	2000	21	175	12.8	桁橋	広国	広島県	竹原市	R02	Ⅱ				○								○				
3299	溝口ランプ橋	375	2009	12	74	12.8	桁橋	広国	広島県	東広島市	R02	Ⅰ				○								○				

No.	橋梁名	路線名	建設年次	建設後経過年数	橋長 (m)	幅員 (m)	橋梁の種類	事務所名	県・政令市	所在地	最新の診断区分		点検・補修・架替計画 ○：定期点検 ●：補修工事										※講ずる措置の内容	備考		
											点検年度	診断区分	H26	H27	H28	H29	H30	R1	R2	R3	R4	R5				
3300	南道路・街路(上り)	2	2010	11	250	30	桁橋	広国	広島市	広島市	H28	II				○										
3301	南道路・街路(下り)	2	2010	11	210.3	11.4	桁橋	広国	広島市	広島市	H28	II				○				○						
3302	兼広津江高架橋	375	2014	7	39	11.4	桁橋	広国	広島県	東広島市	R02	I				○			○							
3303	楡原第2橋	375	2014	7	43.5	9.5	桁橋	広国	広島県	東広島市	R02	I				○			○							
3304	楡原第1橋	375	2014	7	40	9.5	桁橋	広国	広島県	東広島市	R02	I				○			○							
3305	大多田高架橋	375	2014	7	331	11.4	桁橋	広国	広島県	東広島市	H28	II				○				○						
3306	乃美尾高架橋	375	2014	7	154	11.4	桁橋	広国	広島県	東広島市	R02	I				○			○							
3307	南方第5橋	375	2014	7	22.5	9.5	ラーメン橋	広国	広島県	東広島市	R02	I				○			○							
3308	南方第4橋	375	2014	7	21	11.4	床板橋	広国	広島県	東広島市	R02	I				○			○							
3309	南方高架橋	375	2014	7	228	11.4	桁橋	広国	広島県	東広島市	R02	I				○			○							
3310	南方第3橋	375	2014	7	42	21.4	桁橋	広国	広島県	東広島市	R02	I				○			○							
3311	南方第2橋	375	2014	7	39	9.5	桁橋	広国	広島県	東広島市	R02	I				○			○							
3312	南方第1橋	375	2014	7	15.6	9.5	アーチ橋	広国	広島県	東広島市	H28	II				○				○						
3313	宗近橋	375	2014	7	123	11.5	桁橋	広国	広島県	東広島市	R02	I				○			○							
3314	宗近高架橋	375	2014	7	338	30	桁橋	広国	広島県	東広島市	R02	I				○			○							
3315	馬木高架橋	375	2014	7	867.5	29.1	桁橋	広国	広島県	東広島市	R02	I				○			○							
3316	安芸郡海田町1	31	1951	70	4.1	13.9	溝橋	広国	広島県	海田町	H30	I				○						○				
3317	竹原市東橋原	2	1959	62	3	28	溝橋	広国	広島県	竹原市	H29	I				○						○				
3318	竹原市田万量町1	2	1959	62	3	23.2	溝橋	広国	広島県	竹原市	H29	I				○						○				
3319	竹原市田万量町2	2	1981	40	4.5	25.3	溝橋	広国	広島県	竹原市	H29	I				○						○				
3320	竹原市田万量町3	2	1981	40	3.5	18.7	溝橋	広国	広島県	竹原市	H29	I				○						○				
3321	竹原市田万量町4	2	1981	40	4	19.9	溝橋	広国	広島県	竹原市	H29	I				○						○				
3322	竹原市田万量町5	2	1981	40	5	12	溝橋	広国	広島県	竹原市	H29	I				○						○				
3323	竹原市田万量町6	2	1981	40	4	11.5	溝橋	広国	広島県	竹原市	H29	I				○						○				
3324	竹原市田万量町7	2	1981	40	3	9.5	溝橋	広国	広島県	竹原市	H29	I				○						○				
3325	竹原市田万量町8	2	1981	40	5.5	13	溝橋	広国	広島県	竹原市	H30	I				○						○				
3326	竹原市田万量町9	2	1981	40	5.5	23.4	溝橋	広国	広島県	竹原市	H30	I				○						○				
3327	竹原市田万量町10	2	1981	40	5.5	9.5	溝橋	広国	広島県	竹原市	H30	I				○						○				
3328	東広島市西条町2	2	1981	40	5.9	9.5	溝橋	広国	広島県	東広島市	H30	I				○						○				
3329	東広島市西条町3	2	1981	40	6	28.5	溝橋	広国	広島県	東広島市	H30	I				○						○				
3330	東広島市西条町4	2	1981	40	4	33.5	溝橋	広国	広島県	東広島市	H30	I				○						○				
3331	東広島市西条町5	2	1981	40	3.4	24.3	溝橋	広国	広島県	東広島市	R02	I				○			○							
3332	東広島市西条町下三永1	2	2009	12	4.3	24.3	溝橋	広国	広島県	東広島市	R02	I				○			○							
3333	東広島市西条町下三永2	2	1980	41	7.5	28.6	溝橋	広国	広島県	東広島市	R02	I				○			○							
3334	1号	2	2009	12	4.7	29.3	溝橋	広国	広島県	東広島市	R02	I				○			○							
3335	東広島市西条町下三永3	2	2010	11	4.7	20	溝橋	広国	広島県	東広島市	R02	I				○			○							
3336	東広島市西条町6	2	1993	28	5	30.2	溝橋	広国	広島県	東広島市	R02	I				○			○							
3337	東広島市西条町7	2	1993	28	5	32.5	溝橋	広国	広島県	東広島市	R02	I				○			○							
3338	東広島市西条町8	2	1993	28	6	40	溝橋	広国	広島県	東広島市	R02	I				○			○							
3339	東広島市西条町9	2	1993	28	5	39.7	溝橋	広国	広島県	東広島市	R02	I				○			○							
3340	東広島市西条町御園宇1	2	1993	28	8	20	溝橋	広国	広島県	東広島市	R02	I				○			○							
3341	東広島市西条町御園宇2	2	1993	28	8	20	溝橋	広国	広島県	東広島市	R02	I				○			○							
3342	東広島市西条町10	2	1993	28	5.9	5	溝橋	広国	広島県	東広島市	R02	I				○			○							
3343	東広島市西条町11	2	1993	28	5.9	2	溝橋	広国	広島県	東広島市	R02	I				○			○							
3344	東広島市西条町12	2	1993	28	6	58	溝橋	広国	広島県	東広島市	H29	I				○						○				
3345	東広島市西条町13	2	1993	28	3.5	4	溝橋	広国	広島県	東広島市	H29	I				○						○				
3346	東広島市西条町寺家1	2	1993	28	11	20	溝橋	広国	広島県	東広島市	H29	I				○						○				
3347	東広島市西条町14	2	1993	28	5	18	溝橋	広国	広島県	東広島市	H29	I				○						○				
3348	東広島市西条町寺家2	2	1993	28	6.5	20	溝橋	広国	広島県	東広島市	H29	I				○						○				
3349	東広島市西条町16	2	1993	28	5.1	30	溝橋	広国	広島県	東広島市	H29	I				○						○				

No.	橋梁名	路線名	建設年次	建設後経過年数	橋長(m)	幅員(m)	橋梁の種類	事務所名	県・政令市	所在地	最新の診断区分		点検・補修・架替計画 ○：定期点検 ●：補修工事										※講ずる措置の内容	備考				
											点検年度	診断区分	H26	H27	H28	H29	H30	R1	R2	R3	R4	R5						
3350	東広島市西条町17	2	1993	28	4	12	清橋	広島	広島県	東広島市	H29	I																
3351	東広島市西条町19	2	1993	28	3	12.5	清橋	広島	広島県	東広島市	H29	I																
3352	安芸区瀬野川町1	2	1982	39	3	15	清橋	広島	広島市	広島市	H30	II										●	○	断面補修				
3353	安芸区瀬野川町2	2	1954	67	3.2	20	清橋	広島	広島市	広島市	H30	II										●	○	断面補修				
3354	安芸郡海田町2	2	1952	69	5	21.5	清橋	広島	広島県	海田町	H30	I												○				
3355	安芸郡海田町蟹原1丁目	2	1952	69	4.4	23	清橋	広島	広島県	海田町	H30	I												○				
3356	安芸郡海田町昭和町	2	1952	69	2.6	35	清橋	広島	広島県	海田町	H30	I												○				
3357	安芸郡海田町3	2	1975	46	5	19	清橋	広島	広島県	海田町	H29	I												○				
3358	安芸区船越南	2	1966	55	5	18	清橋	広島	広島市	広島市	H29	I												○				
3359	広島市安芸区船越南4丁目1	2	1966	55	6.5	18	清橋	広島	広島市	広島市	H29	I												○				
3360	広島市安芸区船越南4丁目2	2	1966	55	6.5	48	清橋	広島	広島市	広島市	H29	II												●	○	断面補修		
3361	広島市安芸区船越南4丁目3	2	1966	55	6.5	36	清橋	広島	広島市	広島市	H29	II												●	○	断面補修		
3362	南区月見町	2	1967	54	3	57	清橋	広島	広島市	広島市	H29	II												●	○	断面補修		
3363	広島市南区堀越3丁目	2	1967	54	5	42	清橋	広島	広島市	広島市	H30	II												●	○	ひび割れ補修、断面補修		
3364	西区田方一丁目1	2	1973	48	4.2	78	清橋	広島	広島市	広島市	H29	I												○				
3365	西区井口二丁目	2	1973	48	6	38	清橋	広島	広島市	広島市	H30	I												○				
3366	佐伯区皆実	2	1973	48	3.5	25.6	清橋	広島	広島市	広島市	H28	I												○				
3367	廿日市市下平良1	2	1970	51	7.1	33.6	清橋	広島	広島県	廿日市市	H28	II												○	●	ひび割れ補修		
3368	廿日市市下平良2	2	1970	51	3.5	72	清橋	広島	広島県	廿日市市	H28	II												○	●	ひび割れ補修		
3369	廿日市市上平良	2	1970	51	3.4	37.5	清橋	広島	広島県	廿日市市	H28	II												○	●	ひび割れ補修		
3370	廿日市市	2	1970	51	3.5	30	清橋	広島	広島県	廿日市市	H29	I												○				
3371	宮内第2号トンネル	2	1970	51	5	31.9	清橋	広島	広島県	廿日市市	H29	I												○				
3372	廿日市市串戸5丁目	2	1972	49	4	23	清橋	広島	広島県	廿日市市	H29	I												○				
3373	Aランプ橋断BOX	2	2008	13	4.5	18.3	清橋	広島	広島県	廿日市市	H29	I												○				
3374	廿日市市地御籠2丁目	2	1972	49	4	24.4	清橋	広島	広島県	廿日市市	H29	I												○				
3375	廿日市市地御籠1	2	1952	69	3.5	12.5	清橋	広島	広島県	廿日市市	H29	I												○				
3376	廿日市市地御籠2	2	1952	69	3	29	清橋	広島	広島県	廿日市市	H29	I												○				
3377	廿日市市宮島口1丁目	2	1952	69	8	55	清橋	広島	広島県	廿日市市	H29	I												○				
3378	廿日市市大野字船倉	2	1952	69	4.1	11	清橋	広島	広島県	廿日市市	H29	I												○				
3379	廿日市市大野字林ヶ原	2	1952	69	4.8	12	清橋	広島	広島県	廿日市市	H29	II												○				
3380	廿日市市大野字尾立	2	1952	69	4.3	11	清橋	広島	広島県	廿日市市	H29	II												○				
3381	丸石川BOX	2	1996	25	3.8	11	清橋	広島	広島県	廿日市市	H29	I												○				
3382	廿日市市大野2	2	1952	69	4	11.5	清橋	広島	広島県	廿日市市	H29	I												○				
3383	廿日市市大野3	2	1952	69	3.1	29.5	清橋	広島	広島県	廿日市市	H29	I												○				
3384	廿日市市大野4	2	1952	69	2.8	16	清橋	広島	広島県	廿日市市	H29	I												○				
3385	大竹市御幸町1	2	1951	70	3.2	15.9	清橋	広島	広島県	大竹市	H29	I												○				
3386	大竹市御幸町2	2	1951	70	3.7	45	清橋	広島	広島県	大竹市	H29	I												○				
3387	大竹市北栄1	2	1951	70	2.5	22.5	清橋	広島	広島県	大竹市	H29	I												○				
3388	大竹市西栄二丁目	2	1951	70	4	35	清橋	広島	広島県	大竹市	H29	I												○				
3389	大竹市西栄三丁目	2	1951	70	2.5	43.7	清橋	広島	広島県	大竹市	H29	I												○				
3390	安芸区矢野町	31	1993	28	2.5	14.1	清橋	広島	広島市	広島市	H30	I												○				
3391	安芸郡坂町1	31	2006	15	2	10	清橋	広島	広島県	坂町	H28	I												○				
3392	安芸郡坂町2	31	1951	70	4	8	清橋	広島	広島県	坂町	H28	I												○				
3393	安芸郡坂町3	31	1951	70	3.3	15	清橋	広島	広島県	坂町	H29	I												○				
3394	安芸郡坂町4	31	1951	70	3.5	17	清橋	広島	広島県	坂町	H29	I												○				
3395	呉市橋本町	31	1936	85	2.5	9	清橋	広島	広島県	呉市	H30	I												○				
3396	可部バイパス	54	2005	16	3	36	清橋	広島	広島市	広島市	H29	I												○				
3397	大字向山字橋	54	1988	33	2.3	30.6	清橋	広島	広島市	広島市	H29	I												○				
3398	呉市本通四丁目	185	1975	46	2.7	23.5	清橋	広島	広島県	呉市	H30	I												○				
3399	呉市仁方本町二丁目	185	1955	66	2.5	7.6	清橋	広島	広島県	呉市	H28	III												○	●	○	ひび割れ補修	

No.	橋梁名	路線名	建設年次	建設後 経過 年数	橋長 (m)	幅員 (m)	橋梁の 種類	事務所名	県・政令 市	所在地	最新の 診断区 分		点検・補修・架替計画 ○：定期点検 ●：補修工事										※講ずる 措置の内容	備考	
											点検 年度	診断 区分	H26	H27	H28	H29	H30	R1	R2	R3	R4	R5			
3400	呉市仁方大蔵町	185	1955	66	2.5	24	橋橋	広島	広島県	呉市	H28	Ⅲ				○				●	○		ひび割れ補修		
3401	呉市川尻町	185	1955	66	2.6	8.5	橋橋	広島	広島県	呉市	H29	I				○						○			
3402	呉市安浦町	185	1962	59	3	8.2	橋橋	広島	広島県	呉市	H29	I				○						○			
3403	呉市安浦町三津口1	185	1956	65	5.5	10	橋橋	広島	広島県	呉市	H29	I				○						○			
3404	呉市安浦町三津口2	185	1990	31	2.5	11.1	橋橋	広島	広島県	呉市	H29	I				○						○			
3405	東広島市安芸津町3	185	1962	59	3	21.5	橋橋	広島	広島県	東広島市	H30	I				○						○			
3406	東広島市安芸津町5	185	1962	59	3	15	橋橋	広島	広島県	東広島市	H30	I				○						○			
3407	東広島市安芸津町7	185	1952	69	2.3	16.5	橋橋	広島	広島県	東広島市	H28	Ⅱ			○						○				
3408	東広島市安芸津町8	185	1952	69	3	9.3	橋橋	広島	広島県	東広島市	H28	Ⅱ			○						○				
3409	東広島市安芸津町9	185	1952	69	3.6	35	橋橋	広島	広島県	東広島市	H28	I			○						○				
3410	竹原市吉名町2	185	1952	69	5	12.5	橋橋	広島	広島県	竹原市	H28	Ⅱ			○						○				
3411	竹原市下野町	185	1999	22	3	2.6	橋橋	広島	広島県	竹原市	H29	Ⅱ			○						●	○	断面補修		
3412	竹原市竹原町	185	1976	45	2.8	26.3	橋橋	広島	広島県	竹原市	H29	I				○					○				
3413	橋断B×O×O1	185	2004	17	3	21.5	橋橋	広島	広島県	竹原市	H29	I				○						○			
3414	橋断B×O×O2	185	2004	17	3	12	橋橋	広島	広島県	竹原市	H29	I				○						○			
3415	竹原市高峰町	185	1978	43	2.5	38.5	橋橋	広島	広島県	竹原市	H29	Ⅱ			○						●	○	断面補修		
3416	竹原市忠海町	185	1952	69	2.3	53.9	橋橋	広島	広島県	竹原市	H29	I				○						○			
3417	東広島市西条町馬木4	375	2007	14	6.1	51	橋橋	広島	広島県	東広島市	H29	I				○						○			
3418	森近B×O×4	375	2006	15	4.2	20	橋橋	広島	広島県	東広島市	H29	I				○						○			
3419	東広島市西条町森近1	375	2006	15	5	19	橋橋	広島	広島県	東広島市	H29	I				○						○			
3420	東広島市西条町森近2	375	2006	15	5	26.7	橋橋	広島	広島県	東広島市	H29	I				○						○			
3421	森近B×O×5	375	2006	15	6.1	29.3	橋橋	広島	広島県	東広島市	H29	I				○						○			
3422	東広島市西条町橋本1	375	2006	15	5.3	20.1	橋橋	広島	広島県	東広島市	H29	I				○						○			
3423	東広島市西条町橋本2	375	2006	15	3.1	31.5	橋橋	広島	広島県	東広島市	H28	I			○							○			
3424	東広島市西条町下三永6	375	2007	14	6	35.4	橋橋	広島	広島県	東広島市	H28	I			○							○			
3425	東広島市西条町下三永7	375	2007	14	5.6	5.1	橋橋	広島	広島県	東広島市	H28	I			○							○			
3426	東広島市西条町下三永8	375	2007	14	5.7	30.2	橋橋	広島	広島県	東広島市	H28	I			○							○			
3427	上三永B×O×2D	375	2004	17	5.1	44.4	橋橋	広島	広島県	東広島市	H28	I			○							○			
3428	上三永B×O×2	375	2004	17	6	68.7	橋橋	広島	広島県	東広島市	H28	I			○							○			
3429	東広島市西条町上三永2	375	2001	20	9.3	15.9	橋橋	広島	広島県	東広島市	H28	I			○							○			
3430	東広島市西条町上三永4	375	2001	20	7.2	50	橋橋	広島	広島県	東広島市	H28	I			○							○			
3431	東広島市西条町上三永5	375	2001	20	7.2	24	橋橋	広島	広島県	東広島市	H28	I			○							○			
3432	東広島市西条町上三永7	375	2004	17	6.2	38.5	橋橋	広島	広島県	東広島市	H29	I			○							○			
3433	東広島市西条町上三永8	375	2000	21	4.1	31	橋橋	広島	広島県	東広島市	H29	I			○							○			
3434	東広島市高瀬町1	375	2007	14	5.3	12.2	橋橋	広島	広島県	東広島市	H29	I			○							○			
3435	東広島市高瀬町2	375	2007	14	5	22.2	橋橋	広島	広島県	東広島市	H29	I			○							○			
3436	東広島市西条町下三永11	2	2009	12	6.3	18.8	橋橋	広島	広島県	東広島市	H29	I				○						○			
3437	東広島市西条町下三永12	2	2010	11	6.3	18.5	橋橋	広島	広島県	東広島市	H29	I				○						○			
3438	安芸区船越南4	2	不明		5.5	2.8	橋橋	広島	広島県	広島市	H29	I				○						○			
3439	安芸区船越南5	2	不明		5.5	2.8	橋橋	広島	広島県	広島市	H29	I				○						○			
3440	郷原町惣引谷谷内	375	不明		7.6	13.4	橋橋	広島	広島県	呉市	H29	I			○							○			
3441	呉市郷原町惣引谷	375	不明		7.6	40.5	橋橋	広島	広島県	呉市	H29	I			○							○			
3442	馬木ランプB×O×X	375	不明		7.8	15.2	橋橋	広島	広島県	東広島市	H29	I			○							○			
3443	東広島市西条町橋本3	375	2007	14	6.9	8.2	橋橋	広島	広島県	東広島市	H28	I			○							○			
3444	船越南三丁目(上リ)	2	不明		13	7.5	床板橋	広島	広島県	広島市	H28	Ⅲ			○							○			
3445	船越南三丁目(下リ)	2	不明		12	7.5	床板橋	広島	広島県	広島市	H28	Ⅲ			○							○			
3446	G2-1(下リ線)	7x9.5x9.5	1993	28	42	7.5	床板橋	広島	広島県	広島市	H29	Ⅲ			○							●	○	ひび割れ補修、断面補修	
3447	G2-1(上リ線)	7x9.5x9.5	1993	28	52	7.5	床板橋	広島	広島県	広島市	H29	Ⅲ			○							●	○	ひび割れ補修、断面補修	
3448	G2-2	7x9.5x9.5	1993	28	100	7.5	床板橋	広島	広島県	広島市	H29	Ⅱ			○							○			
3449	G2-3	7x9.5x9.5	1993	28	60	7.5	桁橋	広島	広島県	広島市	H29	Ⅱ			○							○			

No.	橋梁名	路線名	建設年次	建設後経過年数	橋長(m)	幅員(m)	橋梁の種類	事務所名	県・政令市	所在地	最新の診断区分		点検・補修・架替計画 ○：定期点検 ●：補修工事										※講ずる措置の内容	備考		
											点検年度	診断区分	H26	H27	H28	H29	H30	R1	R2	R3	R4	R5				
3450			1993	28	30	7.5	桁橋	広国	広島市	広島市	H29	Ⅱ					○									
3451	白鳥停留場水一ム新		1993	28	80	7.5	桁橋	広国	広島市	広島市	H29	Ⅰ					○									
3452	63-1		1993	28	130	7.5	桁橋	広国	広島市	広島市	H29	Ⅱ					○									
3453	63-2		1993	28	125	7.5	床板橋	広国	広島市	広島市	H29	Ⅲ					○					●○			止水補修	
3454	63-3		1993	28	171	7.5	桁橋	広国	広島市	広島市	H29	Ⅱ					○									
3455	63-4		1993	28	75	7.5	床板橋	広国	広島市	広島市	H29	Ⅱ					○									
3456	63-5		1993	28	147.1	7.5	桁橋	広国	広島市	広島市	H29	Ⅱ					○									
3457	牛田停留場水一ム新		1992	29	80	7.5	桁橋	広国	広島市	広島市	H29	Ⅰ					○									
3458	64-1		1992	29	30	7.5	桁橋	広国	広島市	広島市	H29	Ⅱ					○									
3459	64-2		1991	30	79.5	7.5	床板橋	広国	広島市	広島市	H29	Ⅲ					○					●○			ひび割れ補修、断面補修	
3460	64-3		1993	28	81.5	7.5	床板橋	広国	広島市	広島市	H29	Ⅲ					○					●○			ひび割れ補修、断面補修	
3461	64-4		1993	28	105	7.5	床板橋	広国	広島市	広島市	H29	Ⅲ					○					●○			ひび割れ補修、断面補修	
3462	64-5		1993	28	136	7.5	桁橋	広国	広島市	広島市	H29	Ⅱ					○									
3463	64-6		1993	28	75	7.5	床板橋	広国	広島市	広島市	H29	Ⅲ					○					●○			ひび割れ補修、断面補修	
3464	64-7		1993	28	75	7.5	床板橋	広国	広島市	広島市	H29	Ⅲ					○					●○			ひび割れ補修、断面補修	
3465	64-8		1993	28	75	7.5	床板橋	広国	広島市	広島市	H29	Ⅲ					○					●○			ひび割れ補修、断面補修	
3466	64-9		1993	28	194	7.5	桁橋	広国	広島市	広島市	H29	Ⅱ					○									
3467	64-10		1993	28	75	7.5	床板橋	広国	広島市	広島市	H29	Ⅲ					○					●○			ひび割れ補修、断面補修	
3468	64-11		1993	28	100	7.5	桁橋	広国	広島市	広島市	H29	Ⅱ					○									
3469	64-12		1993	28	30	7.5	床板橋	広国	広島市	広島市	H29	Ⅱ					○									
3470	不動原前停留場水一ム新		1993	28	80	7.5	桁橋	広国	広島市	広島市	H29	Ⅱ					○									
3471	65-1		1993	28	30	7.5	桁橋	広国	広島市	広島市	H29	Ⅱ					○									
3472	65-2		1993	28	172.2	7.5	桁橋	広国	広島市	広島市	H29	Ⅱ					○									
3473	65-3		1993	28	244.7	7.5	桁橋	広国	広島市	広島市	H29	Ⅱ					○									
3474	65-4		1993	28	61.1	7.5	桁橋	広国	広島市	広島市	H29	Ⅱ					○									
3475	65-5		1993	28	104.2	7.5	桁橋	広国	広島市	広島市	H29	Ⅱ					○									
3476	65-6		1993	28	99	7.5	桁橋	広国	広島市	広島市	H29	Ⅱ					○									
3477	65-7		1993	28	93	7.5	桁橋	広国	広島市	広島市	H29	Ⅱ					○									
3478	65-8		1993	28	143.8	7.5	桁橋	広国	広島市	広島市	H29	Ⅱ					○									
3479	坂園新橋北停留場水一ム新		1991	30	80	7.5	桁橋	広国	広島市	広島市	H29	Ⅰ					○									
3480	66-1		1991	30	30	7.5	桁橋	広国	広島市	広島市	H29	Ⅱ					○									
3481	66-2		1993	28	155	7.5	桁橋	広国	広島市	広島市	H30	Ⅱ					○									
3482	66-3		1991	30	75	7.5	床板橋	広国	広島市	広島市	H30	Ⅲ					○					●○			ひび割れ補修、断面補修	
3483	66-4		1991	30	100	7.5	床板橋	広国	広島市	広島市	H30	Ⅲ					○					●○			ひび割れ補修、断面補修	
3484	66-5		1991	30	75	7.5	床板橋	広国	広島市	広島市	H30	Ⅲ					○					●○			ひび割れ補修、断面補修	
3485	66-6		1991	30	161	7.5	桁橋	広国	広島市	広島市	H30	Ⅲ					○					●○			ひび割れ補修、断面補修	
3486	66-7		1990	31	75	7.5	床板橋	広国	広島市	広島市	H30	Ⅲ					○					●○			ひび割れ補修、断面補修	
3487	66-8		1990	31	75	7.5	床板橋	広国	広島市	広島市	H30	Ⅲ					○					●○			ひび割れ補修、断面補修	
3488	66-9		1993	28	166	7.5	桁橋	広国	広島市	広島市	H30	Ⅱ					○									
3489	67-1		1991	30	30	7.5	桁橋	広国	広島市	広島市	H30	Ⅱ					○									
3490	67-2		1991	30	123.1	7.5	桁橋	広国	広島市	広島市	H30	Ⅱ					○									
3491	67-3		1991	30	90	7.5	床板橋	広国	広島市	広島市	H30	Ⅲ					○					●○			ひび割れ補修、断面補修	
3492	67-4		1993	28	140	7.5	桁橋	広国	広島市	広島市	H30	Ⅱ					○									
3493	67-5		1993	28	75	7.5	床板橋	広国	広島市	広島市	H30	Ⅲ					○					●○			ひび割れ補修、断面補修	
3494	67-6		1993	28	192.9	7.5	桁橋	広国	広島市	広島市	H30	Ⅲ					○					●○			ひび割れ補修、断面補修	
3495	67-7		1991	30	75	7.5	床板橋	広国	広島市	広島市	H30	Ⅲ					○					●○			ひび割れ補修、断面補修	
3496	67-8		1993	28	141.5	7.5	桁橋	広国	広島市	広島市	H30	Ⅲ					○					●○			ひび割れ補修、断面補修	
3497	68-1		1993	28	30	7.5	桁橋	広国	広島市	広島市	H30	Ⅱ					○									
3498	68-2		1993	28	179	42.3	桁橋	広国	広島市	広島市	H30	Ⅲ					○					●○			ひび割れ補修、断面補修	
3499	68-3		1993	28	170	27	桁橋	広国	広島市	広島市	H30	Ⅲ					○					●○			ひび割れ補修、断面補修	

No.	橋梁名	路線名	建設年次	建設後経過年数	橋長(m)	幅員(m)	橋梁の種類	事務所名	県・政令市	所在地	最新の診断区分		点検・補修・架替計画 ○：定期点検 ●：補修工事										※講ずる措置の内容	備考				
											点検年度	診断区分	H26	H27	H28	H29	H30	R1	R2	R3	R4	R5						
3600	神田函渠	2	不明		2.1	8.9	溝橋	山口	山口県	岩国市	H29	I																
3601	第2須達橋	2	1958	63	2.7	2.8	床板橋	山口	山口県	岩国市	H29	I				○												
3602	長野橋	2	1958	63	14	10	桁橋	山口	山口県	岩国市	H29	II				○												
3603	長野側道橋	2	1985	36	16.5	15.4	桁橋	山口	山口県	岩国市	H29	II				○												
3604	西長野その3床板橋	2	1958	63	5.1	56	床板橋	山口	山口県	岩国市	R01	I		○					○									
3605	西長野その1函渠	2	1994	27	4.3	16.8	溝橋	山口	山口県	岩国市	R01	I		○					○									
3606	西長野その4函渠	2	1996	25	3.7	15.3	溝橋	山口	山口県	岩国市	H29	I				○					○							
3607	西長野その5函渠	2	不明		3.4	19.8	溝橋	山口	山口県	岩国市	H29	I				○					○							
3608	嶋川橋	2	1958	63	8	15	桁橋	山口	山口県	岩国市	H29	III				○							●○	断面修復工、伸縮装置取替工				
3609	西長野その6函渠	2	不明		3.6	20	溝橋	山口	山口県	岩国市	H29	I				○					○							
3610	樋口床板橋	2	不明		3.3	16.6	床板橋	山口	山口県	周南市	H30	I					○								○			
3611	樋口その5函渠	2	不明		4	2.4	溝橋	山口	山口県	周南市	H29	I				○					○							
3612	大成川橋	2	1958	63	12	19.3	床板橋	山口	山口県	周南市	H30	I					○								○			
3613	大成川側道橋	2	1984	37	12.9	1.6	床板橋	山口	山口県	周南市	H30	I					○								○			
3614	樋口跨道橋	2	1958	63	9.5	23.8	溝橋	山口	山口県	周南市	H30	I					○								○			
3615	樋口跨道側道橋	2	1984	37	8	34.4	桁橋	山口	山口県	周南市	H30	I					○								○			
3616	樋口その2函渠	2	1987	34	4.9	27	溝橋	山口	山口県	周南市	H30	I					○								○			
3617	樋口その3函渠	2	1987	34	2.6	1	溝橋	山口	山口県	周南市	H30	II					○								○			
3618	大蔵地下道	2	不明		4	1.6	溝橋	山口	山口県	周南市	H29	I				○					○							
3619	樋口側道橋	2	1980	41	3.4	8.9	床板橋	山口	山口県	周南市	H30	I					○								○			
3620	原側道橋	2	1979	42	6.6	1.8	桁橋	山口	山口県	周南市	R01	I	○								○							
3621	原橋	2	1960	61	4.2	3.3	床板橋	山口	山口県	周南市	R01	I	○								○							
3622	原第2側道橋	2	1983	38	4.5	2.8	床板橋	山口	山口県	周南市	H30	I					○								○			
3623	呼坂第1側道橋	2	1980	41	22.9	9.3	桁橋	山口	山口県	周南市	R02	III		○									●○	塗装塗替工				
3624	呼坂第2側道橋	2	1989	32	24.5	9.4	桁橋	山口	山口県	周南市	R02	II		○							○							
3625	第1呼坂橋	2	1960	61	13.6	2.3	床板橋	山口	山口県	周南市	R01	I		○							○							
3626	第2呼坂橋	2	1960	61	3.4	10.3	床板橋	山口	山口県	周南市	H30	I					○								○			
3627	呼坂第3側道橋	2	1977	44	3.4	13.7	床板橋	山口	山口県	周南市	H30	I					○								○			
3628	呼坂その1床板橋	2	1986	35	9.6	14	床板橋	山口	山口県	周南市	H30	I					○								○			
3629	呼坂その2床板橋	2	1960	61	7	9.3	床板橋	山口	山口県	周南市	H30	I					○								○			
3630	膳間跨線橋	2	1984	37	22.8	9	床板橋	山口	山口県	周南市	R01	I		○							○							
3631	膳間跨線ランプ橋	2	1963	58	9.7	1.5	床板橋	山口	山口県	周南市	R02	I		○										○				
3632	第1大内内橋	2	1962	59	5.4	1.9	床板橋	山口	山口県	周南市	R01	I	○								○							
3633	第1大内内側道橋(下り)	2	1973	48	4.6	11.2	床板橋	山口	山口県	周南市	R01	I		○							○							
3634	第1大内内側道橋(上り)	2	1980	41	6.3	1.3	床板橋	山口	山口県	周南市	R01	III	○								○			●	断面補修			
3635	大内内その1函渠	2	1994	27	4.8	8.5	溝橋	山口	山口県	周南市	H30	II					○								○			
3636	第2大内内側道橋(上り)	2	1976	45	7	2.2	床板橋	山口	山口県	周南市	R01	I		○							○							
3637	第2大内内橋	2	1962	59	4.8	10.1	床板橋	山口	山口県	周南市	R01	I		○							○							
3638	第2大内内側道橋(下り)	2	1976	45	7.5	9.7	床板橋	山口	山口県	周南市	R02	III		○							○			●	鋼桁補修工、塗装塗替工			
3639	大内内その1床板橋	2	1962	59	4.6	9.4	床板橋	山口	山口県	周南市	H30	III					○							●○	断面補修			
3640	第3大内内橋	2	1962	59	7.3	1.2	床板橋	山口	山口県	周南市	R01	I	○								○							
3641	第4大内内橋	2	1962	59	4.9	1.9	床板橋	山口	山口県	周南市	R01	I	○								○							
3642	第4大内内側道橋(下り)	2	1984	37	4.5	38	床板橋	山口	山口県	周南市	R01	I	○								○							
3643	第4大内内側道橋(上り)	2	1984	37	5	30	床板橋	山口	山口県	周南市	R01	I	○								○							
3644	峠地下道	2	不明		5	30	溝橋	山口	山口県	周南市	H29	I					○						○					
3645	峠市地下道	2	不明		4	11.3	溝橋	山口	山口県	下松市	H29	I					○						○					
3646	切山函渠	2	不明		4	11.3	溝橋	山口	山口県	下松市	H29	I					○						○					
3647	切山川橋(上り)	2	1996	25	126.1	9	桁橋	山口	山口県	下松市	H29	I					○						○					
3648	切山川橋(下り)	2	1988	33	124.2	11.3	桁橋	山口	山口県	下松市	H29	I					○						○					
3649	切戸川橋(下り)	2	1996	25	145	23	桁橋	山口	山口県	下松市	H29	I					○						○					

No.	橋梁名	路線名	建設年次	建設後経過年数	橋長(m)	幅員(m)	橋梁の種類	事務所名	県・政令市	所在地	最新の診断区分		点検・補修・架替計画 ○：定期点検 ●：補修工事										※講ずる措置の内容	備考			
											点検年度	診断区分	H26	H27	H28	H29	H30	R1	R2	R3	R4	R5					
3650	切戸川橋(上り)	2	1996	25	145	25	桁橋	山口	山口県	下松市	H29	I						○									
3651	山田その1面架	2	不明		3	172	溝橋	山口	山口県	下松市	H29	I						○									
3652	山田その2面架	2	不明		3	30	溝橋	山口	山口県	下松市	R01	I		○						○							
3653	岩徳線踏線橋	2	2005	16	17.7	33	床版橋	山口	山口県	下松市	R01	I		○													
3654	生野屋その3面架	2	不明		3.8	30	溝橋	山口	山口県	下松市	R01	I		○						○							
3655	生野屋その4面架	2	不明		5.3	26.3	溝橋	山口	山口県	下松市	H30	I														○	
3656	生野屋地下道	2	不明		4	30	溝橋	山口	山口県	下松市	H29	I										○					
3657	進入橋	2	1995	26	10	24	床版橋	山口	山口県	下松市	R01	I		○													
3658	生野屋その2面架	2	不明		3.4	30	溝橋	山口	山口県	下松市	H29	I										○					
3659	為弘面架	2	不明		4	21.9	溝橋	山口	山口県	下松市	H29	I										○					
3660	生野屋その1面架	2	1995	26	4.5	7.6	溝橋	山口	山口県	下松市	H29	I										○					
3661	花園橋	2	1992	29	29	62	桁橋	山口	山口県	下松市	R02	Ⅱ		○							○						
3662	花園側道橋	2	1961	60	24.4	36	桁橋	山口	山口県	下松市	R02	Ⅲ		○							○		●				塗装塗替、断面修復
3663	花園地下道	2	不明		4	48.1	溝橋	山口	山口県	下松市	R01	I		○													
3664	末武上その2水路面架	2	1989	32	2.2	39.6	溝橋	山口	山口県	下松市	H30	I														○	
3665	末武上その1水路面架	2	1989	32	3.1	40	溝橋	山口	山口県	下松市	H30	I															○
3666	末武上その3水路面架	2	1990	31	2.2	35	溝橋	山口	山口県	下松市	H30	I															○
3667	東中村その1地下道	2	不明		4	82.5	溝橋	山口	山口県	下松市	R01	I		○													
3668	東中村その2地下道	2	不明		4	36	溝橋	山口	山口県	下松市	R01	I		○													
3669	末武中その1水路面架	2	1989	32	2.2	45.2	溝橋	山口	山口県	下松市	H30	I															○
3670	末武中その2水路面架	2	1989	32	2.1	25	溝橋	山口	山口県	下松市	H30	I															○
3671	末武中その3面架	2	1988	53	2.1	50	溝橋	山口	山口県	下松市	H30	I															○
3672	末武その1地下道	2	不明		4	45	溝橋	山口	山口県	下松市	R01	I		○													
3673	末武その2地下道	2	不明		4	20.3	溝橋	山口	山口県	下松市	R01	I		○													
3674	末武中その5面架	2	1968	53	5.9	20.9	溝橋	山口	山口県	下松市	H29	I															
3675	東河原踏線橋(上り)	2	1969	52	18	12.7	桁橋	山口	山口県	下松市	R01	Ⅲ		○							●○						断面補修
3676	東河原踏線橋(下り)	2	1969	52	18	12.6	桁橋	山口	山口県	下松市	R01	I		○													断面補修
3677	末武橋(上り)	2	1969	52	67	12.8	桁橋	山口	山口県	下松市	H30	I															○ 断面補修
3678	末武橋(下り)	2	1984	37	67	12.8	桁橋	山口	山口県	下松市	H30	Ⅱ															○ 断面補修
3679	坂川踏線橋(上り)	2	1969	52	13.6	19.5	桁橋	山口	山口県	下松市	R02	Ⅱ		○								○					断面補修
3680	坂川踏線橋(下り)	2	1985	36	13.6	10.1	桁橋	山口	山口県	下松市	R02	Ⅱ		○													断面補修
3681	秋本高架橋(上り)	2	1989	32	318	9	桁橋	山口	山口県	周南市	R01	Ⅱ		○													断面補修
3682	秋本高架橋(下り)	2	1989	32	318	9	桁橋	山口	山口県	周南市	R01	Ⅱ		○													断面補修
3683	政所橋(側道下り)	2	1989	32	14	55	桁橋	山口	山口県	周南市	R02	I		○													断面補修
3684	政所橋(側道上り)	2	1989	32	14	190	桁橋	山口	山口県	周南市	H28	Ⅱ		○													断面補修
3685	久米その2面架	2	不明		3	9.3	溝橋	山口	山口県	周南市	R01	I		○													断面補修
3686	秋本地下道	2	不明		4	12.6	溝橋	山口	山口県	周南市	R01	I		○													断面補修
3687	秋本橋(側道上り)	2	1989	32	13.6	26.6	床版橋	山口	山口県	周南市	R02	I		○													断面補修
3688	秋本橋(側道下り)	2	1989	32	13.6	15.8	桁橋	山口	山口県	周南市	R02	I		○													断面補修
3689	城ヶ丘地下道	2	不明		3.1	15.9	溝橋	山口	山口県	周南市	R02	Ⅱ		○													断面補修
3690	岐陽橋(上り)	2	1969	52	30	29.9	桁橋	山口	山口県	周南市	R01	Ⅲ		○													断面補修
3691	岐陽橋(下り)	2	1976	45	30	40	桁橋	山口	山口県	周南市	R01	Ⅲ		○													断面補修
3692	辻地下道	2	不明		3	45	溝橋	山口	山口県	周南市	R02	Ⅱ		○													断面補修
3693	三田川その1地下道	2	不明		4	29.6	溝橋	山口	山口県	周南市	H29	I															断面補修
3694	三田川その2地下道	2	不明		4	45	溝橋	山口	山口県	周南市	H29	I															断面補修
3695	公園前地下道	2	不明		3	25.1	溝橋	山口	山口県	周南市	R02	Ⅱ		○													断面補修
3696	東卯ノ手面架	2	1967	54	3.1	35.5	溝橋	山口	山口県	周南市	H30	I															○ 断面補修
3697	住吉地下道	2	不明		3	25.5	溝橋	山口	山口県	周南市	R02	Ⅱ		○													断面補修
3698	東栗屋面架	2	不明		2.6	26.4	溝橋	山口	山口県	周南市	H30	Ⅱ															○ 断面補修
3699	北山地下道	2	不明		3	26.2	溝橋	山口	山口県	周南市	R02	Ⅱ		○													断面補修

No.	橋梁名	路線名	建設年次	建設後経過年数	橋長(m)	幅員(m)	橋梁の種類	事務所名	県・政令市	所在地	最新の診断区分		点検・補修・架替計画 ○：定期点検 ●：補修工事										※講ずる措置の内容	備考	
											点検年度	診断区分	H26	H27	H28	H29	H30	R1	R2	R3	R4	R5			
3700	深山地下道	2	不明		3.1	33	溝橋	山口	山口県	周南市	R02	Ⅱ	○								○			断面補修	
3701	浦山その1面渠	2	1971	50	4.7	30	溝橋	山口	山口県	周南市	H29	I				○					○			断面補修	
3702	浦山その2面渠	2	1971	50	4.9	24.6	溝橋	山口	山口県	周南市	H29	I				○					○			断面補修	
3703	川崎その1面渠	2	不明		4.7	26.3	溝橋	山口	山口県	周南市	H29	I				○					○			断面補修	
3704	川崎その2面渠	2	1971	50	4.1	12.6	溝橋	山口	山口県	周南市	H29	I				○					○			断面補修	
3705	菟川大橋	2	1972	49	27	12.6	桁橋	山口	山口県	周南市	R02	Ⅲ				○					○			● 断面補修	
3706	後山踏道橋(上り)	2	1970	51	7.3	23.4	床版橋	山口	山口県	周南市	R02	I				○					○			断面補修	
3707	後山踏道橋(下り)	2	1970	51	7.3	12.6	床版橋	山口	山口県	周南市	R02	I				○					○			断面補修	
3708	中溝地下道	2	不明		3.1	12.6	溝橋	山口	山口県	周南市	R02	Ⅱ				○					○			断面補修	
3709	河内踏道橋(上り)	2	1970	51	8.4	29	床版橋	山口	山口県	周南市	R02	I				○					○			断面補修	
3710	河内踏道橋(下り)	2	1970	51	8.4	32	桁橋	山口	山口県	周南市	R02	Ⅱ				○					○			断面補修	
3711	丸山町面渠	2	不明		2.1	37.9	溝橋	山口	山口県	周南市	H29	I				○					○			断面補修	
3712	温田1丁目面渠	2	不明		2.1	32	溝橋	山口	山口県	周南市	H29	I				○					○			断面補修	
3713	福川第一面渠	2	不明		2.6	28.7	溝橋	山口	山口県	周南市	R02	I				○					○			断面補修	
3714	福川1丁目面渠	2	不明		2.8	39	溝橋	山口	山口県	周南市	H29	I				○					○			断面補修	
3715	久保田地下道	2	1970	51	2.6	35	溝橋	山口	山口県	周南市	R02	I				○					○			断面補修	
3716	福川その1水路	2	1970	51	3	12.7	溝橋	山口	山口県	周南市	H30	I				○							○	断面補修	
3717	墨山町面渠	2	不明		3.8	12.6	溝橋	山口	山口県	周南市	H29	I				○					○			断面補修	
3718	才崎橋(上り)	2	1968	53	8.5	51.8	床版橋	山口	山口県	周南市	R02	I				○					○			断面補修	
3719	才崎橋(下り)	2	1968	53	8.5	34.5	床版橋	山口	山口県	周南市	R02	I				○					○			断面補修	
3720	伊賀川水路	2	1983	38	3.6	33.5	溝橋	山口	山口県	周南市	H29	I				○					○			断面補修	
3721	夜市第1水路	2	1983	38	3.1	21	溝橋	山口	山口県	周南市	H29	Ⅲ				○					●	○		断面補修	
3722	宮馬場地下道	2	不明		5.2	21.5	溝橋	山口	山口県	周南市	R02	Ⅱ				○					○			断面補修	
3723	夜市第2水路	2	1977	44	3.1	25.6	溝橋	山口	山口県	周南市	H29	I				○					○			断面補修	
3724	釣場川橋	2	1981	40	13.7	24.6	床版橋	山口	山口県	周南市	R02	I				○					○			断面補修	
3725	夜市第1面渠	2	1977	44	3.6	41.2	溝橋	山口	山口県	周南市	R02	I				○					○			断面補修	
3726	夜市第2面渠	2	1977	44	6	25.7	溝橋	山口	山口県	周南市	H29	I				○					○			断面補修	
3727	夜市第3水路	2	1977	44	5.4	63	溝橋	山口	山口県	周南市	H30	I				○							○	断面補修	
3728	夜市第3面渠	2	1977	44	3	22.9	溝橋	山口	山口県	周南市	R02	I				○					○			断面補修	
3729	戸田駅前地下道	2	不明		4	24	溝橋	山口	山口県	周南市	H29	I				○					○			断面補修	
3730	夜市第6水路	2	1982	39	2.6	60	溝橋	山口	山口県	周南市	H29	I				○					○			断面補修	
3731	友奈地下道	2	不明		3	9	溝橋	山口	山口県	周南市	H29	I				○					○			断面補修	
3732	夜市第7水路	2	不明		2.1	31	溝橋	山口	山口県	周南市	H29	I				○					○			断面補修	
3733	戸田一号地下道	2	不明		4	10	溝橋	山口	山口県	周南市	H29	I				○					○			断面補修	
3734	戸田二号地下道	2	不明		4	46.7	溝橋	山口	山口県	周南市	H29	I				○					○			断面補修	
3735	戸田三号地下道	2	不明		4	43	溝橋	山口	山口県	周南市	H29	I				○					○			断面補修	
3736	戸田その1水路	2	1983	38	2.6	16.6	溝橋	山口	山口県	周南市	H29	I				○					○			断面補修	
3737	戸田五号地下道	2	不明		4	24.9	溝橋	山口	山口県	周南市	H29	I				○					○			断面補修	
3738	下阿高その2面渠	2	2010	11	5.6	19.7	溝橋	山口	山口県	周南市	H29	I				○					○			断面補修	
3739	下阿高その3面渠	2	2011	10	5.6	12	溝橋	山口	山口県	周南市	H30	I				○							○	断面補修	
3740	下阿高その1面渠	2	2010	11	4.8	21	溝橋	山口	山口県	周南市	H29	I				○					○			断面補修	
3741	八反田東その1面渠	2	不明		2	10.9	溝橋	山口	山口県	周南市	H30	I				○							○	断面補修	
3742	八反田東その2面渠	2	2010	11	2.1	19.6	溝橋	山口	山口県	周南市	H29	I				○					○			断面補修	
3743	八反田西その1面渠	2	2011	10	2.1	23	溝橋	山口	山口県	周南市	H30	I				○							○	断面補修	
3744	八反田西その2面渠	2	2010	11	2.8	14.7	溝橋	山口	山口県	周南市	H29	I				○					○			断面補修	
3745	八反田西その3面渠	2	2010	11	2.8	12.8	溝橋	山口	山口県	周南市	H29	I				○					○			断面補修	
3746	八反田西その4面渠	2	2011	10	2.8	3.5	溝橋	山口	山口県	周南市	H30	I				○							○	断面補修	
3747	八反田西その5面渠	2	2011	10	2.8	12	溝橋	山口	山口県	周南市	H30	I				○							○	断面補修	
3748	戸田側道橋	2	2010	11	55.2	12.8	桁橋	山口	山口県	周南市	H30	I				○							○	断面補修	
3749	戸田橋(下り)	2	2010	11	49.8	28.3	桁橋	山口	山口県	周南市	H30	I				○							○	断面補修	

No.	橋梁名	路線名	建設年次	建設後経過年数	橋長 (m)	幅員 (m)	橋梁の種類	事務所名	県・政令市	所在地	最新の診断区分		点検・補修・架替計画 ○：定期点検 ●：補修工事										※講ずる措置の内容	備考		
											点検年度	診断区分	H26	H27	H28	H29	H30	R1	R2	R3	R4	R5				
3750	戸田橋(上り)	2	2011	10	40.9	10	桁橋	山口	山口県	周南市	H30	Ⅱ						○						○		
3751	吾谷橋	2	2011	10	12.5	12.5	床版橋	山口	山口県	周南市	H30	Ⅰ						○						○		
3752	土橋その2箇渠	2	2011	10	2.6	9.3	溝橋	山口	山口県	周南市	H30	Ⅰ						○						○		
3753	平佐箇渠	2	1960	61	7	11	溝橋	山口	山口県	防府市	R02	Ⅰ		○					○							
3754	新川橋	2	1958	63	10	10.8	桁橋	山口	山口県	防府市	H30	Ⅰ						○						○		
3755	北平田橋	2	1958	63	3.7	28.8	床版橋	山口	山口県	防府市	H30	Ⅰ						○						○		
3756	御幸橋	2	1958	63	3.2	20.7	床版橋	山口	山口県	防府市	H30	Ⅱ						○						○		
3757	梶野地下道	2	1980	41	4.6	19.8	溝橋	山口	山口県	防府市	R02	Ⅱ		○						○						
3758	鮎子川橋(上り)	2	1958	63	11.4	45.4	桁橋	山口	山口県	防府市	H30	Ⅱ						○						○		
3759	鮎子川橋(下り)	2	1958	63	11.4	9.5	桁橋	山口	山口県	防府市	H30	Ⅰ						○						○		
3760	富海1号箇渠	2	1980	41	5	75	溝橋	山口	山口県	防府市	R02	Ⅱ		○						○						
3761	梶野橋	2	1981	40	21.6	37	桁橋	山口	山口県	防府市	H30	Ⅱ						○	●				○		断面補修	
3762	富海2号箇渠	2	1980	41	5.3	12.6	溝橋	山口	山口県	防府市	H29	Ⅰ					○						○		断面補修	
3763	富海4号箇渠	2	1979	42	5	12.5	溝橋	山口	山口県	防府市	H29	Ⅰ					○						○		断面補修	
3764	末田高架橋	2	1981	40	94	12.5	桁橋	山口	山口県	防府市	H30	Ⅱ						○						○		断面補修
3765	浮野第1高架橋	2	1981	40	80	4	桁橋	山口	山口県	防府市	H30	Ⅰ						○						○		断面補修
3766	浮野第2高架橋	2	1981	40	30.6	9.8	桁橋	山口	山口県	防府市	H30	Ⅰ						○						○		断面補修
3767	木部跨道橋	2	1980	41	58	48.1	ラーメン橋	山口	山口県	防府市	R02	Ⅰ		○						○					断面補修	
3768	木部第1高架橋	2	1981	40	75.4	14.2	桁橋	山口	山口県	防府市	H30	Ⅰ						○						○		断面補修
3769	木部水路箇渠	2	1981	40	2	16.4	溝橋	山口	山口県	防府市	H29	Ⅰ					○						○		断面補修	
3770	木部地下道	2	不明		3.6	18	溝橋	山口	山口県	防府市	R02	Ⅱ		○						○					断面補修	
3771	大平山地下道	2	不明		3.6	22	溝橋	山口	山口県	防府市	R02	Ⅱ		○						○					断面補修	
3772	牟礼3号箇渠	2	1978	43	4.8	23	溝橋	山口	山口県	防府市	H29	Ⅰ					○						○		断面補修	
3773	牟礼4号箇渠	2	1977	44	5	9.8	溝橋	山口	山口県	防府市	H29	Ⅰ					○						○		断面補修	
3774	牟礼5号箇渠	2	1977	44	3.8	58	溝橋	山口	山口県	防府市	H29	Ⅰ					○						○		断面補修	
3775	木部第2高架橋	2	1982	39	56.7	91	桁橋	山口	山口県	防府市	H30	Ⅱ						○						○		断面補修
3776	防府市	2	不明		3.2	13	溝橋	山口	山口県	防府市	H29	Ⅰ					○						○		断面補修	
3777	牟礼その2箇渠	2	不明		5	10	溝橋	山口	山口県	防府市	R02	Ⅰ		○						○					断面補修	
3778	阿弥陀寺地下道	2	不明		5	10.9	溝橋	山口	山口県	防府市	H29	Ⅰ					○						○		断面補修	
3779	柳川橋	2	1978	43	20.7	21	桁橋	山口	山口県	防府市	H30	Ⅰ						○						○		断面補修
3780	馬刀川橋	2	1975	46	10	9	床版橋	山口	山口県	防府市	H30	Ⅰ						○						○		断面補修
3781	敷山地下道	2	不明		4	17	溝橋	山口	山口県	防府市	H29	Ⅰ					○						○		断面補修	
3782	牟礼6号箇渠	2	1978	43	3.7	17	溝橋	山口	山口県	防府市	H29	Ⅰ					○						○		断面補修	
3783	牟礼7号箇渠	2	1977	44	4.9	10.8	溝橋	山口	山口県	防府市	H29	Ⅰ					○						○		断面補修	
3784	牟礼8号箇渠	2	1977	44	4	16	溝橋	山口	山口県	防府市	H29	Ⅰ					○						○		断面補修	
3785	防府大橋	2	1978	43	202.2	14.6	桁橋	山口	山口県	防府市	H29	Ⅰ					○						○		断面補修	
3786	徳山西1 5	2	1976	45	2.7	36	溝橋	山口	山口県	防府市	H29	Ⅰ					○						○		断面補修	
3787	徳山西-1 6	2	1976	45	3.7	12.8	溝橋	山口	山口県	防府市	H29	Ⅰ					○						○		断面補修	
3788	上河原地下道	2	1976	45	5.6	12.8	溝橋	山口	山口県	防府市	H29	Ⅰ					○						○		断面補修	
3789	清水川橋(上り)	2	1975	46	20	20	桁橋	山口	山口県	防府市	R01	Ⅱ	○						○						断面補修	
3790	清水川橋(下り)	2	1980	41	20	16	桁橋	山口	山口県	防府市	R01	Ⅱ	○						○						断面補修	
3791	塚原水路箇渠(溝458k570)	2	1979	42	6.2	20	溝橋	山口	山口県	防府市	H29	Ⅰ					○						○		断面補修	
3792	塚原水路箇渠(溝458k554)	2	1979	42	6.2	15	溝橋	山口	山口県	防府市	H29	Ⅰ					○						○		断面補修	
3793	塚原地下道(溝458k600)	2	1979	42	4.9	9.8	溝橋	山口	山口県	防府市	H29	Ⅰ					○						○		断面補修	
3794	塚原地下道(溝458k625)	2	1979	42	4.9	9.8	溝橋	山口	山口県	防府市	H29	Ⅰ					○						○		断面補修	
3795	下右田橋(下り)	2	1980	41	12.3	14	床版橋	山口	山口県	防府市	R02	Ⅰ		○						○					断面補修	
3796	下右田橋(上り)	2	1979	42	12.4	24.8	床版橋	山口	山口県	防府市	R02	Ⅱ		○						○					断面補修	
3797	右田3号箇渠	2	1979	42	5	73.8	溝橋	山口	山口県	防府市	H29	Ⅰ					○						○		断面補修	
3798	右田4号箇渠	2	1980	41	5.5	9	溝橋	山口	山口県	防府市	R02	Ⅰ		○						○					断面補修	
3799	沖高井地下道	2	不明		4	14	溝橋	山口	山口県	防府市	R02	Ⅱ		○						○					断面補修	

No.	橋梁名	路線名	建設年次	建設後経過年数	橋長(m)	幅員(m)	橋梁の種類	事務所名	県・政令市	所在地	最新の診断区分		点検・補修・架替計画 ○：定期点検 ●：補修工事										※講ずる措置の内容	備考				
											点検年度	診断区分	H26	H27	H28	H29	H30	R1	R2	R3	R4	R5						
3800	高井1号地下道(溝459k720)	2	1985	36	3.7	10	溝橋	山口	山口県	防府市	H29	I				○										断面補修		
3801	高井2号地下道(溝459k885)	2	1985	36	3.7	15	溝橋	山口	山口県	防府市	H29	I				○											断面補修	
3802	高井1号地下道(溝459k805)	2	1985	36	3.7	20	溝橋	山口	山口県	防府市	H29	I				○											断面補修	
3803	高井2号地下道(溝459k970)	2	1985	36	3.7	19.8	溝橋	山口	山口県	防府市	H29	I				○											断面補修	
3804	防府1水路下り	2	1983	38	2	18	溝橋	山口	山口県	防府市	H29	I				○											断面補修	
3805	防府1水路上り	2	1983	38	2	17	溝橋	山口	山口県	防府市	H29	I				○											断面補修	
3806	大崎その1箇渠	2	1983	38	3.7	13	溝橋	山口	山口県	防府市	H29	I				○											断面補修	
3807	日の本地下道	2	1983	38	3.6	12	溝橋	山口	山口県	防府市	R02	I			○				○								断面補修	
3808	日の本地下道(上り線)	2	1983	38	3.6	17	溝橋	山口	山口県	防府市	R02	I			○				○								断面補修	
3809	大崎その3箇渠	2	1983	38	4.9	12.5	溝橋	山口	山口県	防府市	H29	I				○											断面補修	
3810	大崎その4箇渠	2	不明		5	9.8	溝橋	山口	山口県	防府市	H29	I				○											断面補修	
3811	剣川橋(下り)	2	1986	35	44	12.5	桁橋	山口	山口県	防府市	H29	I				○											断面補修	
3812	剣川橋(上り)	2	1986	35	39	9.8	桁橋	山口	山口県	防府市	H29	II				○											断面補修	
3813	須川橋(下り)	2	1986	35	46	23	桁橋	山口	山口県	防府市	R01	II			○				○								断面補修	
3814	須川橋(上り)	2	1985	36	23.5	20	桁橋	山口	山口県	防府市	R01	I			○				○								断面補修	
3815	湊その1地下道	2	1985	36	3.7	21	溝橋	山口	山口県	防府市	R02	II			○				○								断面補修	
3816	湊その2地下道	2	1985	36	3.7	33	溝橋	山口	山口県	防府市	H30	II				○									○		断面補修	
3817	佐野その1箇渠	2	1984	37	3.7	21	溝橋	山口	山口県	防府市	H29	I				○											断面補修	
3818	佐野1号箇渠	2	1986	35	4.9	9.9	溝橋	山口	山口県	防府市	H29	I				○											断面補修	
3819	佐野その2箇渠	2	不明		5	21	溝橋	山口	山口県	防府市	H29	I				○											断面補修	
3820	甲久保川橋	2	1988	33	13.7	29	桁橋	山口	山口県	防府市	H29	II				○											断面補修	
3821	若宮地下道	2	1986	35	3.7	34	溝橋	山口	山口県	防府市	H29	I				○											断面補修	
3822	佐野地下道	2	1986	35	3.7	30	溝橋	山口	山口県	防府市	H29	I				○											断面補修	
3823	沢田川箇渠2号	2	1986	35	2.5	10.4	溝橋	山口	山口県	防府市	H29	I				○											断面補修	
3824	沢田川箇渠1号	2	1986	35	2.5	16.3	溝橋	山口	山口県	防府市	H29	I				○											断面補修	
3825	佐野2号箇渠上	2	1987	34	3.3	9.8	溝橋	山口	山口県	防府市	H29	I				○											断面補修	
3826	佐野3号箇渠上	2	1987	34	3.4	14.8	溝橋	山口	山口県	防府市	H29	I				○											断面補修	
3827	佐野2号箇渠下	2	1987	34	3.3	38	溝橋	山口	山口県	防府市	H29	I				○											断面補修	
3828	佐野3号箇渠下	2	1987	34	3	31	溝橋	山口	山口県	防府市	H29	I				○											断面補修	
3829	佐野4号箇渠	2	1987	34	6	51	溝橋	山口	山口県	防府市	H29	I				○											断面補修	
3830	達ヶ崎0号地下道	2	1997	24	3.7	43.3	溝橋	山口	山口県	防府市	H29	I				○											断面補修	
3831	達ヶ崎2号箇渠	2	1997	24	3.5	43.8	溝橋	山口	山口県	防府市	H29	I				○											断面補修	
3832	達ヶ崎1号箇渠	2	1997	24	3.5	31	溝橋	山口	山口県	防府市	H29	I				○											断面補修	
3833	台道その1箇渠	2	1997	24	2	65.2	溝橋	山口	山口県	防府市	H29	I				○											断面補修	
3834	2号地下道	2	不明		4.7	81.3	溝橋	山口	山口県	防府市	H29	I				○											断面補修	
3835	達ヶ崎10号箇渠	2	1997	24	2	16	溝橋	山口	山口県	防府市	H29	I				○											断面補修	
3836	台道その2箇渠	2	不明		2.4	12.9	溝橋	山口	山口県	防府市	H29	I				○											断面補修	
3837	岩淵2号B〇X	2	1997	24	2	12.9	桁橋	山口	山口県	防府市	H29	I				○											断面補修	
3838	横管標川橋(上り)	2	1998	23	45.5	28.2	桁橋	山口	山口県	防府市	R01	I			○				○								断面補修	
3839	横管標川橋(下り)	2	1996	25	45.5	29.4	桁橋	山口	山口県	防府市	H29	I				○											断面補修	
3840	台道その4箇渠	2	不明		4.8	84	溝橋	山口	山口県	防府市	R02	I			○				○								断面補修	
3841	台道その5箇渠	2	不明		5.3	29.6	溝橋	山口	山口県	防府市	H29	I				○											断面補修	
3842	岩淵1号B〇X	2	1997	24	2.9	84	溝橋	山口	山口県	防府市	H29	I				○											断面補修	
3843	台道その3箇渠	2	不明		2.6	60.3	溝橋	山口	山口県	防府市	R02	I			○				○								断面補修	
3844	小俣地下道	2	不明		4	26	溝橋	山口	山口県	防府市	H29	I				○											断面補修	
3845	小俣その1箇渠	2	1997	24	3.5	12.5	溝橋	山口	山口県	防府市	H29	I				○											断面補修	
3846	小俣その2箇渠	2	1997	24	5.3	10	溝橋	山口	山口県	防府市	R02	I			○				○								断面補修	
3847	南土井山橋	2	1956	65	4.5	9.3	床版橋	山口	山口県	防府市	H30	I				○									○		断面補修	
3848	登尾橋	2	1956	65	2.1	10.1	床版橋	山口	山口県	山口市	R02	I			○				○								断面補修	
3849	長沢橋	2	1956	65	2.5	10.9	床版橋	山口	山口県	山口市	R02	I			○				○								断面補修	

No.	橋梁名	路線名	建設年次	建設後経過年数	橋長(m)	幅員(m)	橋梁の種類	事務所名	県・政令市	所在地	最新の診断区分		点検・補修・架替計画										※講ずる措置の内容	備考				
											点検年度	診断区分	H26	H27	H28	H29	H30	R1	R2	R3	R4	R5						
3850	銚鉄司その2箇架	2	2007	14	2.6	11.3	溝橋	山口	山口県	山口市	H29	I				○											断面補修	
3851	住吉原橋	2	1957	64	2.8	9	床板橋	山口	山口県	山口市	R02	II			○				●	○							断面補修	
3852	銚鉄司その3箇架	2	2007	14	2.7	32.3	溝橋	山口	山口県	山口市	R02	I			○						○						断面補修	
3853	森ノ下橋	2	1957	64	2	18.7	床板橋	山口	山口県	山口市	R02	I			○						○						断面補修	
3854	今宿箇架	2	1986	35	4.3	20.8	溝橋	山口	山口県	山口市	H29	I				○							○				断面補修	
3855	今宿橋(上り)	2	1987	34	17.4	16.9	桁橋	山口	山口県	山口市	R01	I	○								○						断面補修	
3856	今宿橋(下り)	2	1986	35	17.4	48.2	桁橋	山口	山口県	山口市	R01	I	○								○						断面補修	
3857	西辻高架橋1	2	2000	21	107.5	13.5	桁橋	山口	山口県	山口市	R02	II			○							○					断面補修	
3858	山口南9箇架	2	不明		5.3	13.5	溝橋	山口	山口県	山口市	H29	I				○								○			断面補修	
3859	西辻高架橋2	2	2000	21	507.8	13.3	床板橋	山口	山口県	山口市	R02	II			○												断面補修	
3860	西辻高架橋3	2	2000	21	305.7	13.3	桁橋	山口	山口県	山口市	R02	II			○							○					断面補修	
3861	銚鉄司橋(上り)	2	2000	21	60.1	13.3	桁橋	山口	山口県	山口市	R02	I			○							○					断面補修	
3862	銚鉄司橋(下り)	2	1998	23	60.1	14.2	桁橋	山口	山口県	山口市	R02	I			○							○					断面補修	
3863	金毛橋(上り)	2	2000	21	19	32	床板橋	山口	山口県	山口市	R02	I			○							○					断面補修	
3864	金毛橋(下り)	2	1998	23	19.1	13.5	床板橋	山口	山口県	山口市	R02	I			○							○					断面補修	
3865	金毛水路	2	1987	34	2.1	13.8	溝橋	山口	山口県	山口市	H29	I				○								○			断面補修	
3866	西辻高架橋4	2	2000	21	141	13.8	床板橋	山口	山口県	山口市	R02	II			○							○					断面補修	
3867	綾木川橋(上り)	2	2000	21	16	33	床板橋	山口	山口県	山口市	R02	I				○						○					断面補修	
3868	綾木川橋(下り)	2	2000	21	16	13.5	床板橋	山口	山口県	山口市	R01	I	○									○					断面補修	
3869	山口市大字銚鉄司	2	1998	23	2.3	13.5	溝橋	山口	山口県	山口市	H29	I				○								○			断面補修	
3870	西辻高架橋5	2	2000	21	107.3	35	桁橋	山口	山口県	山口市	R02	I			○								○				断面補修	
3871	西辻高架橋6	2	2000	21	361.8	39	床板橋	山口	山口県	山口市	R02	II			○								○				断面補修	
3872	立石地下道	2	1999	22	3.5	22	溝橋	山口	山口県	山口市	H29	I				○								○			断面補修	
3873	陶その3箇架	2	1999	22	3.5	13.5	溝橋	山口	山口県	山口市	H29	I				○									○		断面補修	
3874	陶その1箇架	2	1998	23	2.8	61.5	溝橋	山口	山口県	山口市	H29	I				○								○			断面補修	
3875	西辻高架橋7	2	2000	21	160.5	13.5	桁橋	山口	山口県	山口市	R02	I			○							○					断面補修	
3876	陶その4箇架	2	1998	23	5.8	35.7	溝橋	山口	山口県	山口市	H29	I				○								○			断面補修	
3877	西辻高架橋8	2	2000	21	271	36.5	床板橋	山口	山口県	山口市	R02	I			○								○				断面補修	
3878	溝口地下道	2	1998	23	3.5	13.5	溝橋	山口	山口県	山口市	H29	I				○								○			断面補修	
3879	上市地下道	2	1997	24	3.5	13.8	溝橋	山口	山口県	山口市	H29	I				○								○			断面補修	
3880	西辻高架橋9	2	2000	21	256.6	16.8	桁橋	山口	山口県	山口市	R02	II			○									○			断面補修	
3881	百々谷川橋(上り)	2	1998	23	25.8	13.5	桁橋	山口	山口県	山口市	R01	I	○									○					断面補修	
3882	百々谷川橋(下り)	2	2000	21	25.8	40	桁橋	山口	山口県	山口市	R02	I			○								○				断面補修	
3883	西辻高架橋10	2	1999	22	177	13.5	床板橋	山口	山口県	山口市	R02	I			○								○				断面補修	
3884	山口市大字陶宇一助田	2	不明		3.6	75.3	溝橋	山口	山口県	山口市	H29	I				○								○			断面補修	
3885	西辻高架橋11	2	1999	22	126.5	50.2	桁橋	山口	山口県	山口市	R02	I			○								○				断面補修	
3886	陶その2箇架	2	1999	22	2.3	9.5	溝橋	山口	山口県	山口市	H29	II				○								○			断面補修	
3887	陶小学校地下道	2	1999	22	5	23.2	溝橋	山口	山口県	山口市	H29	I				○								○			断面補修	
3888	西辻高架橋下りランプ	2	2001	20	126.5	13.8	桁橋	山口	山口県	山口市	R02	II			○								○				断面補修	
3889	西辻高架橋12	2	1999	22	294	28.7	桁橋	山口	山口県	山口市	R02	II			○									●	○		断面補修	
3890	西辻高架橋上りランプ	2	2001	20	63.6	10.7	桁橋	山口	山口県	山口市	R02	II			○									○			断面補修	
3891	陶第2箇架	2	1959	62	3.9	10.3	溝橋	山口	山口県	山口市	R02	II			○								○				断面補修	
3892	西陶跨道橋(下り)	2	1990	31	22.9	10.8	桁橋	山口	山口県	山口市	R01	II	○										○				断面補修	
3893	西陶跨道橋(上り)	2	1974	47	21.6	10.5	桁橋	山口	山口県	山口市	R01	II	○										○				断面補修	
3894	西陶跨道橋(下り)	2	1989	32	30.5	10.3	桁橋	山口	山口県	山口市	R02	I				○								○			断面補修	
3895	西陶跨道橋(上り)	2	1974	47	30.5	10.5	桁橋	山口	山口県	山口市	R02	III				○							○				断面補修	
3896	西陶橋(上り)	2	1971	50	11.7	54.9	床板橋	山口	山口県	山口市	R01	I	○										○				断面補修	
3897	西陶橋(下り)	2	1989	32	11.6	25.6	床板橋	山口	山口県	山口市	R01	I	○											○			断面補修	
3898	陶第3箇架	2	不明		2.4	10.3	溝橋	山口	山口県	山口市	H29	I				○									○		断面補修	
3899	陶第4箇架	2	不明		2.4	14.2	溝橋	山口	山口県	山口市	R02	II			○										○		断面補修	

No.	橋梁名	路線名	建設年次	建設後経過年数	橋長(m)	幅員(m)	橋梁の種類	事務所名	県・政令市	所在地	最新の診断区分		点検・補修・架替計画 ○：定期点検 ●：補修工事										※講ずる措置の内容	備考			
											点検年度	診断区分	H26	H27	H28	H29	H30	R1	R2	R3	R4	R5					
3950	幸の江橋(下り)	2	1987	34	15.6	45.8	桁橋	山口	山口県	山口市	R01	I	○														
3951	幸の江橋(上り)	2	1974	47	15.6	53	桁橋	山口	山口県	山口市	R01	II	○					○									
3952	上浜尻第2箇渠	2	1975	46	2	22.4	溝橋	山口	山口県	山口市	H29	II					○					○					
3953	上浜尻第1箇渠	2	1975	46	2	10.4	溝橋	山口	山口県	山口市	H29	I					○					○					
3954	下浜尻箇渠	2	1975	46	5	10.5	溝橋	山口	山口県	山口市	R02	I		○						○							
3955	同屋跨道橋(上り)	2	1974	47	36.4	69.2	桁橋	山口	山口県	山口市	H28	II					○					○					
3956	同屋跨道橋(下り)	2	1988	33	36.4	21.6	桁橋	山口	山口県	山口市	H28	I					○					○					
3957	同屋第2箇渠	2	1975	46	2.5	43	溝橋	山口	山口県	山口市	H29	I					○					○					
3958	同屋第1箇渠	2	1975	46	3	22.1	溝橋	山口	山口県	山口市	R02	II					○					○					
3959	同屋第3箇渠	2	1975	46	6.2	21.9	溝橋	山口	山口県	山口市	H29	I					○					○					
3960	同屋第4箇渠	2	1975	46	3.8	14	溝橋	山口	山口県	山口市	R02	II					○					○					
3961	今津川第1箇渠	2	1975	46	5	10.3	溝橋	山口	山口県	山口市	R02	II					○					○					
3962	第1今津川橋(下り)	2	1988	33	23.5	33.5	桁橋	山口	山口県	山口市	R01	I	○									○					
3963	第1今津川橋(上り)	2	1974	47	23.5	10.3	桁橋	山口	山口県	山口市	R01	III	○									○					● 支承補修工、伸縮装置取替工
3964	今津川第2箇渠	2	1975	46	5.6	10.5	溝橋	山口	山口県	山口市	R02	II					○					○					
3965	第2江崎橋(上り)	2	1973	48	8.7	12	床版橋	山口	山口県	山口市	H28	I					○					○					
3966	第2江崎橋(下り)	2	1989	32	8.7	10.5	床版橋	山口	山口県	山口市	H28	I					○					○					
3967	原乗跨線橋(上り)	2	1974	47	25	25.8	桁橋	山口	山口県	山口市	R02	III					○					○					
3968	原乗跨線橋(下り)	2	1988	33	24.9	10.3	桁橋	山口	山口県	山口市	R02	I					○					○					
3969	出合北箇渠	2	1975	46	4.7	10.3	溝橋	山口	山口県	山口市	H29	I					○					○					
3970	第2今津川橋(上り)	2	1974	47	16.6	79.5	桁橋	山口	山口県	山口市	R01	I	○									○					
3971	第2今津川橋(下り)	2	1988	33	16.6	26.6	桁橋	山口	山口県	山口市	R01	I	○									○					
3972	出合南箇渠	2	1975	46	5.2	2.8	溝橋	山口	山口県	山口市	H29	I					○					○					
3973	第3今津川橋	2	1974	47	5	9.7	床版橋	山口	山口県	山口市	H28	II					○					○					
3974	一ノ瀬橋側道橋	2	1988	33	10.5	2.8	桁橋	山口	山口県	宇部市	H30	I					○							○			
3975	一ノ瀬橋	2	1959	62	9.5	10	桁橋	山口	山口県	宇部市	H30	I					○							○			
3976	二ノ瀬橋側道橋	2	1987	34	14	2.8	桁橋	山口	山口県	宇部市	H30	I					○							○			
3977	二ノ瀬橋	2	1959	62	12.7	9.7	桁橋	山口	山口県	宇部市	H30	III					○						●	○			支承補修工
3978	三ノ瀬橋側道橋	2	1986	35	11.6	2.2	桁橋	山口	山口県	宇部市	H30	I					○							○			
3979	三ノ瀬橋	2	1959	62	10.6	9.9	桁橋	山口	山口県	宇部市	H30	I					○							○			
3980	新市第1側道橋	2	1981	40	3.8	2.2	床版橋	山口	山口県	宇部市	H30	II					○							○			
3981	新市30側道橋	2	1961	60	2.6	10.1	床版橋	山口	山口県	宇部市	H29	I					○							○			
3982	新市第2側道橋	2	1981	40	3.8	2.4	床版橋	山口	山口県	宇部市	H30	I					○							○			
3983	上市橋	2	1959	62	12.5	9.4	桁橋	山口	山口県	宇部市	H30	I					○							○			
3984	上市橋側道橋	2	1981	40	13.2	10	床版橋	山口	山口県	宇部市	H30	I					○							○			
3985	新市その4箇渠	2	1961	60	2.6	2.4	溝橋	山口	山口県	宇部市	R02	II					○										
3986	中原橋	2	1959	62	12.5	14	桁橋	山口	山口県	宇部市	H30	III					○						●		○		支承補修工
3987	中原橋側道橋	2	1981	40	13.2	12	床版橋	山口	山口県	宇部市	H30	I					○							○			
3988	音無橋	2	1959	62	4.9	2.8	床版橋	山口	山口県	宇部市	H30	II					○							○			
3989	椿ノ木橋	2	1959	62	3	8.1	床版橋	山口	山口県	宇部市	R01	I	○									○					
3990	猿王子側道橋	2	1984	37	31	2.9	桁橋	山口	山口県	宇部市	R01	II	○									○					
3991	猿王子橋	2	1956	65	28.5	8.3	桁橋	山口	山口県	宇部市	R01	II	○									○					
3992	二俣瀬側道橋(下り)	2	1980	41	70.4	3.8	桁橋	山口	山口県	宇部市	H29	I					○						○				
3993	二俣瀬橋	2	1957	64	67	8.4	桁橋	山口	山口県	宇部市	H29	I					○						○				
3994	二俣瀬側道橋(上り)	2	2006	15	66.6	2.4	桁橋	山口	山口県	宇部市	H30	I					○							○			
3995	山手橋	2	1955	66	15.3	16.9	桁橋	山口	山口県	宇部市	H29	II					○							○			
3996	山手側道橋	2	1978	43	14.7	13.9	桁橋	山口	山口県	宇部市	H29	III					○						●	○			鋼桁補修工、塗装塗替工
3997	猿田橋	2	1955	66	4.6	14.8	床版橋	山口	山口県	宇部市	R02	I					○						○				
3998	家跡橋	2	1959	62	3.6	11.8	床版橋	山口	山口県	宇部市	R02	I					○							○			
3999	大坪橋	2	1995	26	28.5	1.8	床版橋	山口	山口県	宇部市	R01	I	○									○					

No.	橋梁名	路線名	建設年次	建設後経過年数	橋長(m)	幅員(m)	橋梁の種類	事務所名	県・政令市	所在地	最新の診断区分		点検・補修・架替計画 ○:定期点検 ●:補修工事										※講ずる措置の内容	備考				
											点検年度	診断区分	H26	H27	H28	H29	H30	R1	R2	R3	R4	R5						
4050	王善3号橋(上り)	2	1987	34	20	23.2	桁橋	山口	山口県	下関市	R01	I		○				○										
4051	王善4号橋(上り)	2	1986	35	10.3	27.6	床版橋	山口	山口県	下関市	H30	I			○							○						
4052	王善4号路梁	2	1983	38	5.4	10.5	溝橋	山口	山口県	下関市	R01	I		○			○											
4053	王善5号路梁	2	1983	38	2.1	12.8	溝橋	山口	山口県	下関市	R01	I		○			○											
4054	王善5号橋(上り)	2	1986	35	38	23.9	桁橋	山口	山口県	下関市	R02	II		○			●	○										断面修復
4055	王善6号橋(上り)	2	1986	35	68	11.6	桁橋	山口	山口県	下関市	R01	II		○			○											
4056	芝川橋	2	1985	36	17.5	11.6	桁橋	山口	山口県	下関市	H30	II				○							○					
4057	小月第1高架橋(上り)	2	1986	35	264.6	11.6	桁橋	山口	山口県	下関市	H28	II			○						○							
4058	木置川橋(上り)	2	1986	35	235	11.6	桁橋	山口	山口県	下関市	R02	II		○					○									
4059	小月第2高架橋(上り)	2	1984	37	167.8	29	桁橋	山口	山口県	下関市	H28	II			○						○							
4060	浜田川橋(上り)	2	1985	36	43	10.5	桁橋	山口	山口県	下関市	H29	I				○						○						
4061	清来1号路梁	2	1986	35	6.2	21	溝橋	山口	山口県	下関市	R01	I		○			○											
4062	清来1号橋(上り)	2	1987	34	15.8	21	床版橋	山口	山口県	下関市	H28	I			○						○							
4063	清来3号路梁	2	1986	35	2.5	23.2	溝橋	山口	山口県	下関市	R01	I		○			○											
4064	清来6号路梁	2	1986	35	2.1	21.3	溝橋	山口	山口県	下関市	R01	I		○			○											
4065	清来5号路梁	2	1986	35	3.2	21	溝橋	山口	山口県	下関市	R01	I		○			○											
4066	清来7号路梁	2	1986	35	6.5	10.5	溝橋	山口	山口県	下関市	R01	I		○			○											
4067	清来8号路梁	2	1986	35	4.7	9.7	溝橋	山口	山口県	下関市	R01	I		○			○											
4068	清来2号橋	2	1987	34	46	22	床版橋	山口	山口県	下関市	H29	I				○						○						
4069	清来2号橋(下り)	2	2010	11	46	9.5	床版橋	山口	山口県	下関市	R01	I		○			○											
4070	清来9号路梁	2	1986	35	2.6	12.1	溝橋	山口	山口県	下関市	R01	I		○			○											
4071	清来3号橋(下り線)	2	2010	11	73.5	12.8	床版橋	山口	山口県	下関市	H30	I					○						○					
4072	清来3号橋	2	1987	34	72.1	12.8	床版橋	山口	山口県	下関市	R01	II		○			○											
4073	神田川橋(下り線)	2	2010	11	90.7	21	桁橋	山口	山口県	下関市	H30	I					○						○					
4074	神田川橋	2	1987	34	89	10.5	桁橋	山口	山口県	下関市	R01	II		○			○											
4075	宇部2号路梁	2	1987	34	5.5	10.5	溝橋	山口	山口県	下関市	R01	I		○			○											
4076	宇部1号橋(下り線)	2	2010	11	10.1	10.5	床版橋	山口	山口県	下関市	H30	I					○						○					
4077	宇部1号橋	2	1987	34	10	10.5	床版橋	山口	山口県	下関市	H28	I			○						○							
4078	宇部2号橋(下り線)	2	2010	11	9.8	26	床版橋	山口	山口県	下関市	H30	I					○						○					
4079	宇部2号橋	2	1987	34	9.7	10.5	床版橋	山口	山口県	下関市	H28	I			○						○							
4080	宇部5号路梁	2	1987	34	4.6	10.5	溝橋	山口	山口県	下関市	R01	I		○			○											
4081	宇部3号橋(下り線)	2	2010	11	9.5	10.5	床版橋	山口	山口県	下関市	H30	I					○						○					
4082	宇部3号橋	2	1987	34	9.4	10.5	床版橋	山口	山口県	下関市	H28	I			○						○							
4083	宇部4号橋(下り線)	2	2010	11	9.5	12.8	床版橋	山口	山口県	下関市	H30	I					○						○					
4084	宇部4号橋	2	1987	34	9.3	12.8	床版橋	山口	山口県	下関市	H28	I			○						○							
4085	入川橋(下り線)	2	2010	11	65.3	27	床版橋	山口	山口県	下関市	H30	I					○						○					
4086	入川橋	2	1987	34	65.4	69	桁橋	山口	山口県	下関市	R01	I		○			○											
4087	才川1号路梁	2	1988	33	4.8	31.8	溝橋	山口	山口県	下関市	R01	I		○			○											
4088	才川3号水路路梁	2	1988	33	4.8	33.6	溝橋	山口	山口県	下関市	R01	I		○			○											
4089	才川2号路梁	2	1988	33	5.1	11.1	溝橋	山口	山口県	下関市	R01	I		○			○											
4090	才川路梁	2	不明		2.1	13.5	溝橋	山口	山口県	下関市	R01	I		○			○											
4091	下関市長府	2	1999	22	3.8	30	溝橋	山口	山口県	下関市	R01	I		○			○											
4092	下関市長府才川	2	2003	18	2.7	27.9	溝橋	山口	山口県	下関市	R01	I		○			○											
4093	日之出橋	2	1983	38	7.4	18.8	床版橋	山口	山口県	下関市	H29	I				○						○						
4094	登山橋	2	1932	89	2.6	3.1	床版橋	山口	山口県	下関市	H29	I				○						○						
4095	月見橋	2	1932	89	11.7	2.8	桁橋	山口	山口県	下関市	H30	I					○						○					
4096	月見橋(拡幅部)	2	1994	27	14.3	9	床版橋	山口	山口県	下関市	H30	I					○						○					
4097	月見橋側道橋	2	1993	28	14.3	2.8	桁橋	山口	山口県	下関市	H30	I					○							○				
4098	勝山橋	2	1957	64	18.1	2.4	桁橋	山口	山口県	下関市	H29	I					○						○					
4099	勝山側道橋	2	1984	37	19.3	9.1	桁橋	山口	山口県	下関市	H29	I					○						○					

No.	橋梁名	路線名	建設年次	建設後経過年数	橋長(m)	幅員(m)	橋梁の種類	事務所名	県・政令市	所在地	最新の診断区分		点検・補修・架替計画 ○：定期点検 ●：補修工事										※講ずる措置の内容	備考				
											点検年度	診断区分	H26	H27	H28	H29	H30	R1	R2	R3	R4	R5						
4150	天神沖橋	9	1964	57	2.2	11.3	床板橋	山口	山口県	山口市	R02	I		○												断面補修		
4151	第1国木田橋	9	1964	57	2.1	12	床板橋	山口	山口県	山口市	R02	II		○					○								断面補修	
4152	第2国木田橋	9	1964	57	2.3	9.5	床板橋	山口	山口県	山口市	R01	II		○				○									断面補修	
4153	坂口橋	9	1965	56	2.8	3	床板橋	山口	山口県	山口市	R02	II		○					○								断面補修	
4154	畑田橋	9	1965	56	2.7	2.4	床板橋	山口	山口県	山口市	R02	I		○					○								断面補修	
4155	播上面架	9	1996	25	2.4	8.3	清橋	山口	山口県	山口市	H30	I					○						○				断面補修	
4156	八幡原側道橋	9	1995	26	9.6	8.9	床板橋	山口	山口県	山口市	R02	I		○					○								断面補修	
4157	八幡原橋	9	1965	56	9.4	2.4	床板橋	山口	山口県	山口市	R02	I		○					○								断面補修	
4158	上若林橋	9	1964	57	5.1	8.4	床板橋	山口	山口県	山口市	R02	II		○					○								断面補修	
4159	若林側道橋	9	1995	26	33	11.6	桁橋	山口	山口県	山口市	R01	I		○					○								断面補修	
4160	若林橋	9	1965	56	23	16.9	桁橋	山口	山口県	山口市	R01	III		○					○●								断面補修	
4161	下ノ羽場橋	9	1965	56	4	8.2	床板橋	山口	山口県	山口市	R02	I		○					○								断面補修	
4162	東松ヶ久保その1橋	9	1964	57	2.7	3	清橋	山口	山口県	山口市	H30	III					○							●○			断面補修	
4163	荒瀬橋	9	1965	56	70	2	桁橋	山口	山口県	山口市	R01	II		○					○								断面補修	
4164	不明(550k792)	9	不明		30	8.9	桁橋	山口	山口県	山口市	H30	II					○									○	断面補修	
4165	不明(550k877)	9	不明		32	9.5	桁橋	山口	山口県	山口市	H30	II					○									○	断面補修	
4166	上河内橋	9	1965	56	3.1	9.5	床板橋	山口	山口県	山口市	R02	II		○					○								断面補修	
4167	第1向原橋	9	1965	56	3.8	13.8	床板橋	山口	山口県	山口市	R02	I		○					○								断面補修	
4168	第1上大黒原橋	9	1965	56	3.4	11.4	床板橋	山口	山口県	山口市	R01	I		○					○								断面補修	
4169	第2上大黒原橋	9	1965	56	3.8	2.8	床板橋	山口	山口県	山口市	R02	II		○					●	○							断面補修	
4170	下大黒原橋	9	1965	56	2.7	8.7	床板橋	山口	山口県	山口市	R02	I		○					○								断面補修	
4171	向原側道橋	9	1986	35	12.5	17	床板橋	山口	山口県	山口市	R02	I		○					○								断面補修	
4172	第2向原橋	9	1965	56	8.6	21.6	床板橋	山口	山口県	山口市	R02	I		○					○								断面補修	
4173	夏明橋	9	1965	56	4.4	8.9	清橋	山口	山口県	山口市	H30	I					○									○	断面補修	
4174	中河原橋	9	1965	56	3.7	2	床板橋	山口	山口県	山口市	R02	II		○					○								断面補修	
4175	樋田橋	9	1965	56	5.6	8.9	床板橋	山口	山口県	山口市	R02	I		○					○								断面補修	
4176	樋田側道橋	9	1965	56	9.4	8.9	桁橋	山口	山口県	山口市	R02	I		○					○								断面補修	
4177	第1田屋橋	9	1965	56	2.5	10.5	床板橋	山口	山口県	山口市	R02	I		○					○								断面補修	
4178	第2田屋橋	9	1965	56	2.1	8.9	床板橋	山口	山口県	山口市	R02	I		○					○								断面補修	
4179	古迫橋	9	1964	57	3.8	36.4	床板橋	山口	山口県	山口市	R02	I			○				○								断面補修	
4180	野中橋	9	1964	57	3.5	5.1	床板橋	山口	山口県	山口市	R01	II		○					○								断面補修	
4181	野中床板橋	9	1965	56	6.5	2	床板橋	山口	山口県	山口市	H30	II					○									○	断面補修	
4182	田代第1橋	9	不明		24.1	8.2	床板橋	山口	山口県	山口市	R02	II		○					○								断面補修	
4183	田代第2橋	9	1965	56	24	8.3	桁橋	山口	山口県	山口市	H30	II					○									○	断面補修	
4184	田代橋	9	1965	56	22.5	7.8	桁橋	山口	山口県	山口市	R01	II		○					○								断面補修	
4185	渡川橋	9	1965	56	50	14.9	桁橋	山口	山口県	山口市	R01	II		○					○								断面補修	
4186	夏草橋	9	1965	56	27.1	19.7	床板橋	山口	山口県	山口市	H29	I				○				○							断面補修	
4187	助ノ畑その2床板橋	9	不明		4	8.3	床板橋	山口	山口県	山口市	H30	I					○									○	断面補修	
4188	助ノ畑その1床板橋	9	不明		4.6	9	床板橋	山口	山口県	山口市	H30	I					○									○	断面補修	
4189	南橋	9	1964	57	13.5	26.4	床板橋	山口	山口県	山口市	H28	II			○					○							断面補修	
4190	南函渠	9	不明		2.5	8.2	清橋	山口	山口県	山口市	H29	I				○				○							断面補修	
4191	敷田床板橋	9	不明		3.2	15.1	床板橋	山口	山口県	山口市	H30	I					○									○	断面補修	
4192	菜地跨線橋	9	1965	56	85	2.8	桁橋	山口	山口県	山口市	R01	II		○													断面補修	
4193	浴田床板橋	9	不明		2.8	8.2	床板橋	山口	山口県	山口市	H30	II					○									○	断面補修	
4194	千原側道橋	9	1987	34	68.5	2.3	床板橋	山口	山口県	山口市	R01	I		○					○								断面補修	
4195	千原橋	9	1964	57	60	10.2	桁橋	山口	山口県	山口市	R01	I		○					○								断面補修	
4196	山口市阿東字黒瀬	9	不明		2	4.1	清橋	山口	山口県	山口市	H29	I				○									○		断面補修	
4197	電宮橋	9	1955	66	52.7	2.3	桁橋	山口	山口県	山口市	R01	III		○					○●								架桁補修工	
4198	電宮側道橋	9	1972	49	52.7	8.2	桁橋	山口	山口県	山口市	R01	III		○					○●								ひび割れ補修、断面補修	
4199	岩倉側道橋	9	1978	43	9.6	15.4	床板橋	山口	山口県	山口市	H30	I					○								○		断面補修	

No.	橋梁名	路線名	建設年次	建設後経過年数	橋長(m)	幅員(m)	橋梁の種類	事務所名	県・政令市	所在地	最新の診断区分		点検・補修・架替計画 ○：定期点検 ●：補修工事										※講ずる措置の内容	備考				
											点検年度	診断区分	H26	H27	H28	H29	H30	R1	R2	R3	R4	R5						
4200	岩倉橋	9	1965	56	8.4	9.1	床版橋	山口	山口県	山口市	H28	Ⅱ																
4201	棚ノ木床版橋	9	1964	57	2.9	2.3	床版橋	山口	山口県	山口市	H30	Ⅰ					○								○			
4202	城平橋	9	1965	56	5.5	2.3	床版橋	山口	山口県	山口市	R02	Ⅰ				○				○								
4203	城平側道橋	9	1978	43	6.9	8.5	桁橋	山口	山口県	山口市	H28	Ⅱ				○					○							
4204	和之木側道橋	9	1978	43	13.1	8.2	桁橋	山口	山口県	山口市	H28	Ⅱ				○						○						
4205	和之木橋	9	1965	56	6.3	8.7	床版橋	山口	山口県	山口市	R02	Ⅰ				○					○							
4206	橋本橋	9	1964	57	35	21.2	桁橋	山口	山口県	山口市	H28	Ⅱ				○						○						
4207	橋邊橋	9	1965	56	7.4	19.2	床版橋	山口	山口県	山口市	R02	Ⅰ				○					○							
4208	塩師園梁	9	1964	57	3.3	15.3	溝橋	山口	山口県	山口市	H30	Ⅱ					○							○				
4209	松ヶ峠園梁	9	不明		7	12.2	溝橋	山口	山口県	山口市	H30	Ⅱ					○							○				
4210	小河内橋	9	1965	56	6.3	2.8	床版橋	山口	山口県	山口市	H29	Ⅰ					○						○					
4211	叶松橋	9	1963	58	2.8	8.6	床版橋	山口	山口県	山口市	H30	Ⅰ						○						○				
4212	山根側道橋	9	1988	33	14	2.8	桁橋	山口	山口県	山口市	R02	Ⅰ				○					○							
4213	山根橋	9	1965	56	11.4	8.7	床版橋	山口	山口県	山口市	R02	Ⅰ				○						○						
4214	下林側道橋	9	1988	33	22.1	9.7	桁橋	山口	山口県	山口市	R02	Ⅰ				○						○						
4215	下林橋	9	1965	56	8.4	2	床版橋	山口	山口県	山口市	R02	Ⅰ				○						○						
4216	上林橋	9	1965	56	4.5	8.5	床版橋	山口	山口県	山口市	R02	Ⅱ				○						○						
4217	石坂側道橋	9	1983	38	6.5	8.7	床版橋	山口	山口県	山口市	R02	Ⅰ				○						○						
4218	石坂橋	9	1965	56	5.3	2.4	床版橋	山口	山口県	山口市	R02	Ⅰ				○						○						
4219	文珠橋	9	1964	57	6.3	8.7	床版橋	山口	山口県	山口市	R02	Ⅰ				○						○						
4220	文珠側道橋	9	1966	35	8	13.6	床版橋	山口	山口県	山口市	R02	Ⅰ				○						○						
4221	水落橋	9	1964	57	8.5	8.5	床版橋	山口	山口県	山口市	H28	Ⅱ				○						○						
4222	水落床版橋	9	1963	58	4	17.8	床版橋	山口	山口県	山口市	H29	Ⅰ					○						○					
4223	樽橋	9	1965	56	5.4	17.9	床版橋	山口	山口県	山口市	H28	Ⅱ				○							○					
4224	樽床版橋	9	不明		7.4	25.2	床版橋	山口	山口県	山口市	H30	Ⅲ					○						●○	断面補修				
4225	木戸床版橋	9	不明		6.4	7.6	床版橋	山口	山口県	山口市	H30	Ⅰ					○							○	断面補修			
4226	井手ヶ追床版橋	9	不明		6.2	59.3	床版橋	山口	山口県	山口市	H30	Ⅲ					○							●○	断面補修			
4227	杖坂橋	9	1963	58	24.7	62.8	桁橋	山口	山口県	山口市	H29	Ⅰ				○								○	断面補修			
4228	下東原床版橋	9	1963	58	5	56.4	床版橋	山口	山口県	山口市	H30	Ⅰ					○							○	断面補修			
4229	杖坂東床版橋	9	1963	58	7	7.6	床版橋	山口	山口県	山口市	H30	Ⅱ					○					●		○	断面補修			
4230	向田床版橋	9	1963	58	5	84.4	床版橋	山口	山口県	山口市	H30	Ⅰ					○							○	断面補修			
4231	向田踏道橋	9	1963	58	40.6	92.1	桁橋	山口	山口県	山口市	R01	Ⅲ	○										○	●	断面補修			
4232	神田床版橋	9	1963	58	5.3	8.7	床版橋	山口	山口県	山口市	H30	Ⅰ					○							○	断面補修			
4233	青ヶ浴床版橋	9	1963	58	11	7.6	床版橋	山口	山口県	山口市	H30	Ⅱ					○							○	断面補修			
4234	真琴橋	9	1963	58	58	44.8	桁橋	山口	山口県	山口市	R02	Ⅱ			○										○	断面補修		
4235	大平橋	9	1963	58	34.5	18	桁橋	山口	山口県	山口市	R01	Ⅱ	○						○		●				○	断面補修		
4236	えんどう畑その1園梁	9	1963	58	5.2	8.7	溝橋	山口	山口県	山口市	H30	Ⅱ					○								○	断面補修		
4237	えんどう畑その2園梁	9	1963	58	2.8	20.7	溝橋	山口	山口県	山口市	H30	Ⅱ					○								○	断面補修		
4238	第1峠山橋	9	1963	58	2.6	7.6	床版橋	山口	山口県	山口市	H29	Ⅰ					○							○	○	断面補修		
4239	峠山園梁	9	1963	58	4	8.7	溝橋	山口	山口県	山口市	H30	Ⅱ					○								○	断面補修		
4240	峠山橋	9	1963	58	47.6	9.8	トラス橋	山口	山口県	山口市	R02	Ⅱ				○										○	断面補修	
4241	岩川橋	9	1963	58	48	8.1	桁橋	山口	山口県	山口市	R01	Ⅱ	○										○	●		○	断面補修	
4242	口なし園梁	9	1963	58	3.5	17.6	溝橋	山口	山口県	山口市	H29	Ⅰ				○									○	○	断面補修	
4243	塩新その1園梁	9	1963	58	3.7	2.4	溝橋	山口	山口県	山口市	R02	Ⅰ				○										○	断面補修	
4244	塩新その2園梁	9	1963	58	5.2	8.6	溝橋	山口	山口県	山口市	H30	Ⅰ					○									○	断面補修	
4245	中居側道橋	9	1965	36	7.5	7.9	床版橋	山口	山口県	山口市	H29	Ⅰ				○										○	断面補修	
4246	中居園梁	9	1963	58	3.4	17.8	溝橋	山口	山口県	山口市	R02	Ⅰ				○										○	断面補修	
4247	樋ノ口橋	9	1965	56	2.3	15.2	床版橋	山口	山口県	山口市	H29	Ⅱ					○						●		○	○	断面補修	
4248	下田橋	9	1963	58	4.7	12.5	床版橋	山口	山口県	山口市	R01	Ⅱ	○													○	○	断面補修
4249	観音前橋	9	1974	47	2.6	2.4	床版橋	山口	山口県	山口市	H29	Ⅰ					○									○	○	断面補修

No.	橋梁名	路線名	建設年次	建設後経過年数	橋長(m)	幅員(m)	橋梁の種類	事務所名	県・政令市	所在地	最新の診断区分		点検・補修・架替計画 ○：定期点検 ●：補修工事										※講ずる措置の内容	備考				
											点検年度	診断区分	H26	H27	H28	H29	H30	R1	R2	R3	R4	R5						
4250	宮野新橋(上り)	9	1975	46	31.4	13.3	桁橋	山口	山口県	山口市	R02	Ⅲ		○												●		
4251	宮野新橋側道橋	9	1987	34	31.4	34.5	桁橋	山口	山口県	山口市	R02	Ⅰ		○							○							
4252	宮野新橋(下り)	9	2009	12	31.4	28.5	桁橋	山口	山口県	山口市	R02	Ⅰ		○							○							
4253	山口市大字宮野上	9	1998	23	2.3	42.5	溝橋	山口	山口県	山口市	H29	Ⅰ					○					○						
4254	山口市大字宮野下	9	1998	23	2.9	30	溝橋	山口	山口県	山口市	H29	Ⅰ					○					○						
4255	住吉第1筋渠	9	1994	27	2.3	25.8	溝橋	山口	山口県	山口市	H29	Ⅰ					○					○						
4256	住吉第2筋渠	9	1994	27	5.2	30.2	溝橋	山口	山口県	山口市	H29	Ⅰ					○					○						
4257	住吉第3筋渠	9	1994	27	4.8	12.8	溝橋	山口	山口県	山口市	H29	Ⅰ					○					○						
4258	上塚島第1筋渠	9	1994	27	3.5	12.8	溝橋	山口	山口県	山口市	H29	Ⅰ					○					○						
4259	油川橋(下り)	9	1993	28	15.1	35.2	桁橋	山口	山口県	山口市	R01	Ⅰ	○															
4260	油川橋(上り)	9	1993	28	15.1	42.2	桁橋	山口	山口県	山口市	R02	Ⅰ		○								○						
4261	塚島第1筋渠	9	不明		3.5	26.4	溝橋	山口	山口県	山口市	R02	Ⅰ		○								○						
4262	平野第2筋渠	9	不明		2.3	26.2	溝橋	山口	山口県	山口市	H29	Ⅰ					○						○					
4263	江良第1筋渠	9	不明		4.7	14.9	溝橋	山口	山口県	山口市	H29	Ⅰ					○						○					
4264	江良第2筋渠	9	不明		3.6	17.9	溝橋	山口	山口県	山口市	R02	Ⅰ		○								○						
4265	新伊勢橋(上り)	9	1993	28	17.5	31	床版橋	山口	山口県	山口市	R01	Ⅰ	○									○						
4266	新伊勢橋(下り)	9	1993	28	17.5	34.8	床版橋	山口	山口県	山口市	R01	Ⅰ	○									○						
4267	五十鈴川橋	9	1979	42	6.7	15.4	床版橋	山口	山口県	山口市	H29	Ⅰ					○						○					
4268	善門寺筋渠	9	1981	40	4.8	15.4	溝橋	山口	山口県	山口市	H29	Ⅰ					○						○					
4269	白石橋(下り)	9	1993	28	16.5	33.2	桁橋	山口	山口県	山口市	R01	Ⅰ	○									○						
4270	白石橋(上り)	9	1993	28	19.4	32.9	桁橋	山口	山口県	山口市	R01	Ⅰ	○									○						
4271	白石筋渠	9	1981	40	3.8	61	溝橋	山口	山口県	山口市	H29	Ⅰ					○						○					
4272	糸米川筋渠	9	1981	40	4.3	37	溝橋	山口	山口県	山口市	H29	Ⅰ					○						○					
4273	糸米筋渠	9	1981	40	2.1	58.5	溝橋	山口	山口県	山口市	H29	Ⅰ					○						○					
4274	神田東筋渠	9	1981	40	2.6	30.6	溝橋	山口	山口県	山口市	H29	Ⅰ					○						○					
4275	朝倉筋渠	9	1979	42	2.1	32.8	溝橋	山口	山口県	山口市	H29	Ⅰ					○						○					
4276	橋本筋渠	9	1979	42	2.1	30.6	溝橋	山口	山口県	山口市	H29	Ⅰ					○						○					
4277	下東溝橋(581x192)	9	1979	42	5.3	41.8	床版橋	山口	山口県	山口市	H29	Ⅰ					○						○					
4278	下東筋渠	9	1979	42	3.2	13	溝橋	山口	山口県	山口市	H29	Ⅰ					○						○					
4279	上東筋渠	9	1979	42	3.6	13	溝橋	山口	山口県	山口市	H29	Ⅰ					○						○					
4280	吉敷川橋(上り)	9	1981	40	40.1	28	桁橋	山口	山口県	山口市	R01	Ⅱ	○									○						
4281	吉敷川橋(下り)	9	1981	40	40.1	54.3	桁橋	山口	山口県	山口市	R01	Ⅱ	○										○					
4282	中村筋渠	9	1979	42	4.8	28	溝橋	山口	山口県	山口市	H29	Ⅰ					○						○					
4283	中村西筋渠	9	1979	42	2.1	51.2	溝橋	山口	山口県	山口市	H29	Ⅰ					○						○					
4284	木崎川橋	9	1981	40	10.4	28	床版橋	山口	山口県	山口市	H29	Ⅰ					○						○					
4285	木崎筋渠	9	1979	42	2.1	11	溝橋	山口	山口県	山口市	H29	Ⅰ					○						○					
4286	木崎西筋渠	9	1983	38	3.6	11	溝橋	山口	山口県	山口市	R02	Ⅰ		○								○						
4287	木崎橋	9	2000	21	29	33.4	桁橋	山口	山口県	山口市	H29	Ⅰ					○						○					
4288	土師神橋	9	1985	36	29	35.4	桁橋	山口	山口県	山口市	R01	Ⅲ	○													●		架装塗装工、伸縮装置取替工
4289	藤井その2筋渠	9	1983	38	4.8	30.6	溝橋	山口	山口県	山口市	H29	Ⅰ					○						○					
4290	山口市朝田	9	不明		4.6	34.2	溝橋	山口	山口県	山口市	H29	Ⅰ					○						○					
4291	高井その1筋渠	9	1983	38	5.2	12.2	溝橋	山口	山口県	山口市	H29	Ⅰ					○						○					
4292	高井その2筋渠	9	1983	38	2.6	12.3	溝橋	山口	山口県	山口市	H29	Ⅰ					○						○					
4293	高井川橋	9	2000	21	32.6	10	桁橋	山口	山口県	山口市	H29	Ⅰ					○						○					
4294	高井橋	9	1985	36	32.6	10.3	桁橋	山口	山口県	山口市	R01	Ⅱ	○									○						
4295	高井高架橋	9	1986	35	50	27.6	桁橋	山口	山口県	山口市	R01	Ⅰ	○				●	○										架装塗装工、伸縮装置取替工
4296	朝田高架橋	9	2000	21	55	26.1	桁橋	山口	山口県	山口市	R01	Ⅱ	○									○						
4297	朝田橋	9	1983	38	14.6	25.3	桁橋	山口	山口県	山口市	H30	Ⅰ					○							○				
4298	永福橋	9	1985	36	7.6	26.2	床版橋	山口	山口県	山口市	H29	Ⅰ					○						○					
4299	茶屋橋	9	1984	37	7.8	36	床版橋	山口	山口県	山口市	H29	Ⅰ					○						○					

No.	橋梁名	路線名	建設年次	建設後経過年数	橋長(m)	幅員(m)	橋梁の種類	事務所名	県・政令市	所在地	最新の診断区分		点検・補修・架替計画 ○：定期点検 ●：補修工事										※講ずる措置の内容	備考				
											点検年度	診断区分	H26	H27	H28	H29	H30	R1	R2	R3	R4	R5						
4300	上郷その1 雨梁	9	不明		3.3	12.1	溝橋	山口	山口県	山口市	H29	I																
4301	上郷その2 雨梁	9	不明		3.3	30.5	溝橋	山口	山口県	山口市	H29	I																
4302	丸山橋	9	1931	90	6.2	12.8	床板橋	山口	山口県	山口市	H29	I																
4303	大坪橋	9	1931	90	6.7	13.9	床板橋	山口	山口県	山口市	H29	III																
4304	清水橋（上り）	9	1931	90	5	12.9	床板橋	山口	山口県	山口市	H29	III																断面修復工、ひび割れ補修
4305	清水橋（下り）	9	1972	49	5	13.9	床板橋	山口	山口県	山口市	H29	I																断面補修
4306	後地橋（上り）	9	1931	90	5.1	12.2	床板橋	山口	山口県	山口市	H29	I																断面補修
4307	後地橋（下り）	9	1972	49	5.1	14	床板橋	山口	山口県	山口市	H29	I																断面補修
4308	中溝橋（588k711上り）	9	1972	49	5	12.6	床板橋	山口	山口県	山口市	H29	I																断面補修
4309	中溝橋（588k711下り）	9	1972	49	5	12.6	床板橋	山口	山口県	山口市	H29	I																断面補修
4310	柳井田橋（上り）	9	1971	50	29	13.5	桁橋	山口	山口県	山口市	R02	I																断面補修
4311	柳井田橋（下り）	9	1971	50	29	37.5	桁橋	山口	山口県	山口市	R02	I																断面補修
4312	山口市小郡（589k785）	9	1971	50	2	47.5	床板橋	山口	山口県	山口市	H29	I																断面補修
4313	1号プレキャスト	9	2010	11	2.1	32.8	溝橋	山口	山口県	山口市	H29	I																断面補修
4314	山口市小郡下郷	9	2012	9	2.6	40	溝橋	山口	山口県	山口市	H29	I																断面補修
4315	4号ボックス	9	2012	9	3.1	45	溝橋	山口	山口県	山口市	H29	I																断面補修
4316	3号ボックス	9	2012	9	3.2	79.8	溝橋	山口	山口県	山口市	H29	I																断面補修
4317	山口市小郡大字下郷字	9	不明		2.1	9.5	溝橋	山口	山口県	山口市	H29	I																断面補修
4318	山口市小郡下松北	9	2000	21	3.5	9.5	溝橋	山口	山口県	山口市	H29	I																断面補修
4319	小郡高架橋（下り線）-2	9	2011	10	148.5	9.5	桁橋	山口	山口県	山口市	H30	I																断面補修
4320	小郡高架橋（上り線）	9	2011	10	600.8	9.5	床板橋	山口	山口県	山口市	H29	II																断面補修
4321	小郡高架橋0777（下り）	9	1989	32	60.8	9.5	床板橋	山口	山口県	山口市	H29	II																断面補修
4322	小郡高架橋（下り線）-1	9	1989	32	260	3.3	桁橋	山口	山口県	山口市	H29	II																断面補修
4323	小郡高架橋0777（上）	9	2011	10	59.3	9.5	床板橋	山口	山口県	山口市	H30	I																断面補修
4324	小郡高架側歩道橋（下）	9	1989	32	69	21.9	桁橋	山口	山口県	山口市	R02	I																断面補修
4325	小郡高架側歩道橋（上）	9	2011	10	69	22	桁橋	山口	山口県	山口市	H30	I																断面補修
4326	入船橋	9	1932	89	12.5	21.8	桁橋	山口	山口県	下関市	H30	III																断面補修
4327	仲之町橋	9	1932	89	2.4	21.8	床板橋	山口	山口県	下関市	H30	I																断面補修
4328	吉都之溝橋	9	1958	63	12	22.2	床板橋	山口	山口県	下関市	H30	II																断面補修
4329	侍町橋	9	1932	89	2.4	3.6	床板橋	山口	山口県	下関市	R02	I																断面補修
4330	第1黒門橋	9	1932	89	3.3	19.1	床板橋	山口	山口県	下関市	H30	I																断面補修
4331	黒門水路橋	9	不明		2.9	2.2	溝橋	山口	山口県	下関市	R02	I																断面補修
4332	第3黒門橋	9	1928	93	2.9	20.4	床板橋	山口	山口県	下関市	H30	I																断面補修
4333	黒門側道橋	9	1928	93	3.8	19.9	床板橋	山口	山口県	下関市	H30	I																断面補修
4334	鳥越橋	9	1925	96	2.4	20.1	床板橋	山口	山口県	下関市	H30	I																断面補修
4335	食船橋	9	1925	96	2.4	18.8	床板橋	山口	山口県	下関市	H30	I																断面補修
4336	第1前田橋	9	1925	96	3.5	20.7	床板橋	山口	山口県	下関市	H30	I																断面補修
4337	第2前田橋	9	1925	96	2.2	40.6	床板橋	山口	山口県	下関市	H30	I																断面補修
4338	御藏橋	9	1926	95	4.4	34.7	床板橋	山口	山口県	下関市	H30	I																断面補修
4339	唐戸橋	9	1925	96	8.2	20.2	溝橋	山口	山口県	下関市	H30	I																断面補修
4340	麻生田川橋	188	1999	22	8.8	15.5	床板橋	山口	山口県	岩国市	H30	I																断面補修
4341	今津橋	188	1939	82	3.7	23.6	床板橋	山口	山口県	岩国市	H28	II																断面補修
4342	平田川橋	188	1999	22	17.7	23.6	床板橋	山口	山口県	岩国市	H30	I																断面補修
4343	新寿橋（上り）	188	2012	9	164.5	14.8	桁橋	山口	山口県	岩国市	H30	I																断面補修
4344	新寿橋（下り）	188	2012	9	164.5	14.1	桁橋	山口	山口県	岩国市	H30	I																断面補修
4345	南岩国4丁目雨梁	188	1999	22	3.6	19.6	溝橋	山口	山口県	岩国市	R02	I																断面補修
4346	岩国4丁目その2 雨梁	188	1999	22	4.7	13	溝橋	山口	山口県	岩国市	R02	I																断面補修
4347	岩国市川下町	188	2011	10	5.7	18.1	溝橋	山口	山口県	岩国市	R02	I																断面補修
4348	今津川橋	188	2007	14	215.5	15.5	桁橋	山口	山口県	岩国市	H30	I																断面補修
4349	橋町その2 雨梁	188	不明		4	13	溝橋	山口	山口県	岩国市	R02	I																断面補修

No.	橋梁名	路線名	建設年次	建設後経過年数	橋長(m)	幅員(m)	橋梁の種類	事務所名	県・政令市	所在地	最新の診断区分		点検・補修・架替計画										※講ずる措置の内容	備考				
											点検年度	診断区分	○：定期点検 ●：補修工事															
													H26	H27	H28	H29	H30	R1	R2	R3	R4	R5						
4350	第2車橋	188	1953	68	2.7	15.7	床版橋	山口	山口県	岩国市	H30	Ⅲ													○	断面補修		
4351	門前川橋	188	2007	14	312.3	15.1	桁橋	山口	山口県	岩国市	H30	I																
4352	第1車橋	188	1953	68	6.8	15.3	床版橋	山口	山口県	岩国市	H29	I																
4353	門前橋	188	1961	60	190.1	19.4	桁橋	山口	山口県	岩国市	R02	Ⅲ																断面修復工、橋面防水工
4354	新荒田橋	188	1969	52	4	14.8	床版橋	山口	山口県	岩国市	H30	Ⅱ																
4355	南岩国2丁目その3箇架	188	2005	16	4.3	17.6	溝橋	山口	山口県	岩国市	R02	I																
4356	南岩国町その2箇架	188	不明		4.8	11.1	溝橋	山口	山口県	岩国市	R02	I																
4357	尾津橋	188	1951	70	2.6	10	床版橋	山口	山口県	岩国市	H30	Ⅲ																
4358	南岩国橋	188	1950	71	2.6	3.1	床版橋	山口	山口県	岩国市	H30	I																
4359	南岩国町その3箇架	188	不明		3	8.6	溝橋	山口	山口県	岩国市	R02	I																
4360	天地側道橋	188	1974	47	23	9.1	桁橋	山口	山口県	岩国市	R01	Ⅲ																
4361	天地橋	188	1950	71	20.8	1.7	桁橋	山口	山口県	岩国市	H29	I																
4362	下片山橋	188	1955	66	8.3	10.5	桁橋	山口	山口県	岩国市	R01	I																
4363	下片山側道橋(上り)	188	1955	66	8.3	1.9	床版橋	山口	山口県	岩国市	R01	I																
4364	恵比須橋	188	1956	65	8.3	37.9	桁橋	山口	山口県	岩国市	R01	Ⅱ																
4365	恵比須側道橋	188	1968	53	10.5	19.4	桁橋	山口	山口県	岩国市	R01	Ⅲ																
4366	海士路その2箇架	188	1998	23	2.9	10.4	溝橋	山口	山口県	岩国市	R02	I																
4367	海士路その3箇架	188	1998	23	3.5	9	溝橋	山口	山口県	岩国市	R02	I																
4368	丸子跨線橋	188	1960	61	23.4	2.3	桁橋	山口	山口県	岩国市	R01	I																
4369	丸子橋	188	1968	53	11.2	8.6	床版橋	山口	山口県	岩国市	H30	I																
4370	中浜側道橋	188	1976	45	12.5	10.6	桁橋	山口	山口県	岩国市	H30	Ⅲ																
4371	中浜橋	188	1955	66	9.5	10.3	桁橋	山口	山口県	岩国市	H30	I																
4372	下浜橋	188	1954	67	6.1	9.1	床版橋	山口	山口県	岩国市	H30	I																
4373	黒磯橋	188	1954	67	2.7	10.2	床版橋	山口	山口県	岩国市	H30	I																
4374	長浜橋	188	1974	47	8.5	9.3	床版橋	山口	山口県	岩国市	R02	I																
4375	橋本橋	188	1977	44	8.5	9.2	桁橋	山口	山口県	岩国市	H30	Ⅱ																
4376	江尻橋	188	1954	67	7.3	10.6	桁橋	山口	山口県	岩国市	H30	Ⅱ																
4377	岩国市青木一丁目	188	1997	24	2.7	10.8	溝橋	山口	山口県	岩国市	H28	Ⅱ																
4378	第3青木橋	188	1954	67	2.4	12.4	床版橋	山口	山口県	岩国市	R02	Ⅱ																
4379	小萩原跨線橋	188	1964	57	23.3	9.6	桁橋	山口	山口県	岩国市	R01	Ⅲ																
4380	第2青木橋	188	1954	67	4.5	5	床版橋	山口	山口県	岩国市	H30	I																
4381	第1青木橋	188	1954	67	2.7	9.5	床版橋	山口	山口県	岩国市	H30	I																
4382	青木町3丁目箇架	188	2009	12	2	7	溝橋	山口	山口県	岩国市	R02	I																
4383	第4保津橋	188	1954	67	3.7	12.4	床版橋	山口	山口県	岩国市	H30	I																
4384	保津町1丁目箇架	188	2009	12	2	12.6	溝橋	山口	山口県	岩国市	R02	I																
4385	第3保津橋	188	1943	78	2.1	15.4	床版橋	山口	山口県	岩国市	H29	I																
4386	第2保津橋	188	1943	78	6.3	9.8	桁橋	山口	山口県	岩国市	H30	I																
4387	第1保津橋	188	1943	78	2.5	6.6	溝橋	山口	山口県	岩国市	H30	I																
4388	浪の浦跨線橋	188	1963	58	15.7	2.4	桁橋	山口	山口県	岩国市	R01	Ⅱ																
4389	新町橋	188	1952	69	30.9	11.6	桁橋	山口	山口県	岩国市	H30	Ⅲ																
4390	新町側道橋	188	1971	50	32.1	2.3	桁橋	山口	山口県	岩国市	H30	I																
4391	通津その1箇架	188	不明		2.9	8.5	溝橋	山口	山口県	岩国市	R02	I																
4392	中町側道橋	188	1976	45	25.6	12.1	桁橋	山口	山口県	岩国市	R01	Ⅲ																
4393	中町橋	188	1951	70	11.1	8.9	桁橋	山口	山口県	岩国市	R01	Ⅱ																
4394	第2通津橋	188	1952	69	2.7	2.8	床版橋	山口	山口県	岩国市	H30	I																
4395	通津跨線橋	188	1961	60	20.4	11.3	桁橋	山口	山口県	岩国市	R02	Ⅱ																
4396	通津跨線側道橋	188	1987	34	28.5	18.3	桁橋	山口	山口県	岩国市	R02	I																
4397	第1通津橋	188	1952	69	4.3	12.1	床版橋	山口	山口県	岩国市	H30	I																
4398	長野橋	188	1952	69	12.1	10.8	桁橋	山口	山口県	岩国市	H29	Ⅲ																
4399	小泊橋	188	1955	66	4	9.7	床版橋	山口	山口県	岩国市	R01	I																

No.	橋梁名	路線名	建設年次	建設後 経過 年数	橋長 (m)	幅員 (m)	橋梁の 種類	事務所名	県・政令 市	所在地	最新の 診断区 分	点検・補修・架替計画 ○:定期点検 ●:補修工事										※講ずる 措置の内容	備考		
												点 検 年 度	診 断 区 分	H26	H27	H28	H29	H30	R1	R2	R3			R4	R5
4400	唐橋	188	1958	63	4.4	8.7	床版橋	山口	山口県	岩国市	R01	Ⅱ	○							○					
4401	堀田面渠	188	不明		4.8	2.5	溝橋	山口	山口県	岩国市	R02	Ⅰ			○					○					
4402	千鳥橋	188	1960	61	78	11.2	桁橋	山口	山口県	岩国市	R01	Ⅰ		○						○					
4403	千鳥側道橋	188	1977	44	78	9.4	桁橋	山口	山口県	岩国市	R02	Ⅲ		○						○					
4404	堂本面渠	188	不明		1.5	1.7	溝橋	山口	山口県	岩国市	R02	Ⅰ			○					○					
4405	神通橋	188	1962	59	16.7	3.5	桁橋	山口	山口県	岩国市	H29	Ⅲ				○					●○				移動制限装置工、断面修復工
4406	神通側道橋	188	1970	51	18	9.7	桁橋	山口	山口県	岩国市	R01	Ⅲ	○								●				
4407	由宇跨線橋側道橋	188	2000	21	37.5	9.4	桁橋	山口	山口県	岩国市	H29	Ⅰ				○				○					
4408	由宇跨線橋	188	1964	57	18.4	12.8	桁橋	山口	山口県	岩国市	H29	Ⅰ				○					○				
4409	有家橋	188	1965	56	25	9.8	桁橋	山口	山口県	岩国市	H29	Ⅱ				○						○			
4410	水尻橋	188	1977	44	5	10	床版橋	山口	山口県	岩国市	R01	Ⅰ	○								○				
4411	京広橋	188	1952	69	2.3	12.5	床版橋	山口	山口県	岩国市	R02	Ⅲ		○						●	○				下部工補修工
4412	第10神東橋	188	1952	69	3	9.5	床版橋	山口	山口県	岩国市	H30	Ⅰ					○						○		
4413	第9神東橋	188	1952	69	2	3	床版橋	山口	山口県	岩国市	R01	Ⅲ	○								○	●			断面補修
4414	第8神東橋	188	1952	69	2.5	10.4	床版橋	山口	山口県	岩国市	R01	Ⅰ		○							○				
4415	神東その3面渠	188	2005	16	2.6	10.2	溝橋	山口	山口県	岩国市	R02	Ⅰ			○						○				
4416	第7神東橋	188	1952	69	2.2	25.6	床版橋	山口	山口県	岩国市	R01	Ⅱ		○							○				
4417	第6神東橋	188	1952	69	3.1	10.8	床版橋	山口	山口県	岩国市	H30	Ⅰ					○							○	
4418	神東その8面渠	188	不明		2.1	9.7	溝橋	山口	山口県	岩国市	H28	Ⅱ			○							○			
4419	第5神東橋	188	1952	69	3	11.5	床版橋	山口	山口県	岩国市	R02	Ⅰ			○						○				
4420	一藤川橋	188	1948	73	4.2	10.5	溝橋	山口	山口県	岩国市	H28	Ⅰ			○						○				
4421	神東その5面渠	188	2007	14	4.2	10.8	溝橋	山口	山口県	岩国市	R02	Ⅰ					○								
4422	第4神東橋	188	1953	68	2.3	10.1	床版橋	山口	山口県	岩国市	R02	Ⅰ			○						○				
4423	神東その5面渠	188	不明		2.2	11	溝橋	山口	山口県	岩国市	R02	Ⅱ			○						○				
4424	第3神東橋	188	1953	68	2.2	8.7	床版橋	山口	山口県	岩国市	R01	Ⅰ		○							○				
4425	丸岩面渠	188	不明		2.8	12.5	溝橋	山口	山口県	岩国市	R02	Ⅰ			○						○				
4426	第2神東橋	188	1953	68	2.5	8.8	床版橋	山口	山口県	岩国市	R01	Ⅰ		○							○				
4427	相地跨線橋	188	1994	27	64.2	2.6	桁橋	山口	山口県	岩国市	R02	Ⅱ				○					○				
4428	神代橋	188	1965	56	34	8.7	桁橋	山口	山口県	柳井市	H29	Ⅱ				○						○			
4429	神代側道橋	188	1980	41	28	9.4	桁橋	山口	山口県	柳井市	H29	Ⅰ				○					○				
4430	第2神代橋	188	1964	57	2.5	10.2	床版橋	山口	山口県	柳井市	R01	Ⅰ	○								○				
4431	第1神代橋	188	1964	57	2.5	9.2	床版橋	山口	山口県	柳井市	R02	Ⅱ		○							○				
4432	神代その1面渠	188	不明		3.1	11.8	溝橋	山口	山口県	柳井市	H28	Ⅱ			○							○			
4433	湖見跨線橋	188	1963	58	40.4	2.6	桁橋	山口	山口県	柳井市	R01	Ⅲ				○					○				
4434	石神橋	188	1963	58	12.5	8.8	桁橋	山口	山口県	柳井市	R01	Ⅱ	○								○				
4435	石神側道橋	188	1979	42	14.5	9.2	桁橋	山口	山口県	柳井市	R01	Ⅲ	○								○	●			橋桁補修工、断面修復工
4436	第5大島橋	188	1946	75	2.4	7.4	床版橋	山口	山口県	柳井市	R02	Ⅰ			○						○				
4437	第4大島橋	188	1946	75	2.8	10	床版橋	山口	山口県	柳井市	R02	Ⅰ			○						○				
4438	第3大島橋	188	1946	75	2.2	9.8	床版橋	山口	山口県	柳井市	R02	Ⅰ			○						○				
4439	第2大島橋	188	1946	75	2.9	10	床版橋	山口	山口県	柳井市	R01	Ⅲ	○								○	●			断面補修
4440	第1大島橋	188	1939	82	3	10	床版橋	山口	山口県	岩国市	R02	Ⅰ			○						○				断面補修
4441	第4遠崎橋	188	1939	82	2	10.1	床版橋	山口	山口県	柳井市	R02	Ⅰ			○						○				断面補修
4442	第3遠崎橋	188	1939	82	2.1	10.1	床版橋	山口	山口県	柳井市	R01	Ⅰ		○							○				断面補修
4443	第2遠崎橋	188	1939	82	2.2	9.1	床版橋	山口	山口県	柳井市	R01	Ⅰ		○							○				断面補修
4444	第1遠崎橋	188	1939	82	2.1	9.1	床版橋	山口	山口県	柳井市	R01	Ⅰ		○							○				断面補修
4445	久保田橋	188	1957	64	4.1	10.3	床版橋	山口	山口県	柳井市	R02	Ⅰ			○						○				断面補修
4446	沖の浦橋	188	1956	65	4.1	30	床版橋	山口	山口県	柳井市	H30	Ⅰ					○						○		断面補修
4447	沖の筋橋	188	1946	75	4.8	30.5	床版橋	山口	山口県	柳井市	R02	Ⅰ			○						○				断面補修
4448	太田川橋面渠	188	2014	7	4.6	16.5	溝橋	山口	山口県	柳井市	R02	Ⅰ			○						○				断面補修
4449	江の清川面渠	188	2014	7	4	12.5	溝橋	山口	山口県	柳井市	H30	Ⅰ					○						○		断面補修

No.	橋梁名	路線名	建設年次	建設後経過年数	橋長(m)	幅員(m)	橋梁の種類	事務所名	県・政令市	所在地	最新の診断区分		点検・補修・架替計画 ○：定期点検 ●：補修工事										※講ずる措置の内容	備考		
											点検年度	診断区分	H26	H27	H28	H29	H30	R1	R2	R3	R4	R5				
4500	光井橋	188	1942	79	28	34.5	桁橋	山口	山口県	光市	H29	I														
4501	中央町橋	188	1941	80	2.6	22	床版橋	山口	山口県	光市	R01	II	○													
4502	正門橋	188	1941	80	4.9	22.2	床版橋	山口	山口県	光市	R01	III	○												断面補修	
4503	西金山床版橋	188	不明		2.1	18.5	床版橋	山口	山口県	光市	H28	II													断面補修	
4504	鳥田橋	188	1941	80	4.9	21.2	床版橋	山口	山口県	光市	H29	I													断面補修	
4505	千歳大橋	188	1941	80	180.6	22.1	桁橋	山口	山口県	光市	H28	II													断面補修	
4506	浅江その2 箇梁	188	不明		2.1	20.8	溝橋	山口	山口県	光市	H30	III													断面補修	
4507	浅江その1 箇梁	188	不明		2.9	24.8	溝橋	山口	山口県	光市	R02	I														
4508	第2西川橋	188	1941	80	4	3.8	床版橋	山口	山口県	光市	R02	I														
4509	第1西川橋	188	1941	80	5.7	20.2	アーチ橋	山口	山口県	光市	R01	II	○												断面修復工、止水対策工	
4510	平松橋橋脚歩道橋	188	1994	27	15.5	20.4	床版橋	山口	山口県	光市	H30	I														
4511	平松橋	188	1994	27	15.5	27	床版橋	山口	山口県	光市	H30	I														
4512	虹ヶ浜橋	188	1994	27	3.6	20.6	床版橋	山口	山口県	光市	H30	I														
4513	虹ヶ浜第3 箇梁	188	1994	27	2.3	23.5	溝橋	山口	山口県	光市	R02	I														
4514	虹ヶ浜入道BOX2号	188	不明		2	11.6	溝橋	山口	山口県	光市	R02	I														
4515	虹ヶ浜地下道	188	不明		3.6	12.9	溝橋	山口	山口県	光市	R02	I														
4516	志が浜高架橋	188	1995	26	454	11.5	床版橋	山口	山口県	下松市	R01	II														
4517	大谷橋	188	1990	31	75	10.1	桁橋	山口	山口県	下松市	H29	I														
4518	寺迫橋	188	1988	33	100	85	桁橋	山口	山口県	下松市	H28	I														
4519	旗岡橋	188	1987	34	31.2	21.6	桁橋	山口	山口県	下松市	R01	I	○													
4520	西豊井その3 箇梁	188	1987	34	4.2	9.9	溝橋	山口	山口県	下松市	H28	I														
4521	西豊井その2 箇梁	188	1987	34	3.4	8.4	溝橋	山口	山口県	下松市	H28	I														
4522	西豊井橋	188	1989	32	132	8.5	桁橋	山口	山口県	下松市	H29	I														
4523	西豊井橋(下り)	188	1978	43	40	24.5	桁橋	山口	山口県	下松市	R01	II	○												断面補修	
4524	西豊井橋(上り)	188	1988	33	39	59.2	床版橋	山口	山口県	下松市	R01	I	○												断面補修	
4525	八口跨道橋	188	1987	34	21.5	12	桁橋	山口	山口県	下松市	R01	I	○												断面補修	
4526	末武下その1 箇梁	188	不明		4.8	16	溝橋	山口	山口県	下松市	R02	II													断面補修	
4527	平田川橋(下り)	188	1987	34	15.7	9.1	桁橋	山口	山口県	下松市	R01	II	○												断面補修	
4528	平田川橋(上り)	188	1987	34	15.1	9.1	桁橋	山口	山口県	下松市	R01	I													断面補修	
4529	末武中高架橋1	188	1996	25	89	11	床版橋	山口	山口県	下松市	H29	I													断面補修	
4530	末武中高架橋2	188	1996	25	148.5	11.2	床版橋	山口	山口県	下松市	H29	I													断面補修	
4531	末武上その2 箇梁	188	不明		3.2	9.1	溝橋	山口	山口県	下松市	H28	I													断面補修	
4532	末武上その1 箇梁	188	不明		3.2	9.1	溝橋	山口	山口県	下松市	H28	I													断面補修	
4533	末武中高架橋3	188	1996	25	39.5	13.6	桁橋	山口	山口県	下松市	H29	I													断面補修	
4534	末武中高架橋4	188	1996	25	139.5	13.6	床版橋	山口	山口県	下松市	H29	I													断面補修	
4535	末武その3 水路箇梁	188	不明		2.6	9.1	溝橋	山口	山口県	下松市	H28	I													断面補修	
4536	末武その4 水路箇梁	188	不明		2.6	9.1	溝橋	山口	山口県	下松市	H28	I													断面補修	
4537	末武中高架橋5	188	1996	25	47	9.1	桁橋	山口	山口県	下松市	H29	I													断面補修	
4538	末武中高架橋6	188	1996	25	172	17	床版橋	山口	山口県	下松市	H29	I													断面補修	
4539	末武中高架橋7	188	1996	25	116.5	16.5	桁橋	山口	山口県	下松市	H29	I													断面補修	
4540	末武その1 水路箇梁	188	不明		2.1	9.1	溝橋	山口	山口県	下松市	H28	I													断面補修	
4541	末武その2 水路箇梁	188	不明		2.1	10	溝橋	山口	山口県	下松市	H28	I													断面補修	
4542	末武中高架橋8	188	1996	25	144	9.8	床版橋	山口	山口県	下松市	H29	I													断面補修	
4543	常盤橋(上り)	190	1974	47	21.5	16.5	桁橋	山口	山口県	山口市	H29	II													断面補修	
4544	常盤橋(下り)	190	1971	50	21.4	14.8	桁橋	山口	山口県	山口市	H30	II													断面補修	
4545	東向汐田橋	190	1970	51	2.9	19	床版橋	山口	山口県	山口市	H29	I													断面補修	
4546	河内神中池橋	190	1976	45	80.1	15	桁橋	山口	山口県	山口市	H30	II													断面補修	
4547	河内神箇梁	190	不明		5	7.6	溝橋	山口	山口県	山口市	R01	I													断面補修	
4548	1 5 1号橋	190	1975	46	13.7	9.9	床版橋	山口	山口県	山口市	H29	II													断面補修	
4549	土路石橋(上り)	190	1975	46	27.1	1.5	床版橋	山口	山口県	山口市	R01	II	○												断面補修	

No.	橋梁名	路線名	建設年次	建設後経過年数	橋長(m)	幅員(m)	橋梁の種類	事務所名	県・政令市	所在地	最新の診断区分		点検・補修・架替計画 ○：定期点検 ●：補修工事										※講ずる措置の内容	備考			
											点検年度	診断区分	H26	H27	H28	H29	H30	R1	R2	R3	R4	R5					
4550	土路石橋（下り）	190	1975	46	27.1	20	桁橋	山口	山口県	山口市	R01	I	○													断面補修	
4551	岩倉側道橋	190	1931	90	12.4	22.6	床版橋	山口	山口県	山口市	H29	I			○							○				断面補修	
4552	岩倉前園梁	190	不明		5.7	20.2	溝橋	山口	山口県	山口市	R01	I		○				○								断面補修	
4553	秋丸その1園梁	190	不明		3	21.8	溝橋	山口	山口県	山口市	R01	I		○				○								断面補修	
4554	秋丸その2園梁	190	不明		2.4	22.6	溝橋	山口	山口県	山口市	R02	II		○					○							断面補修	
4555	浜田橋	190	1975	46	8.8	23	床版橋	山口	山口県	山口市	H29	I				○						○				断面補修	
4556	新井隈川橋	190	1975	46	52	14.5	桁橋	山口	山口県	山口市	H29	II				○								○		断面補修	
4557	二ノ宮園梁	190	不明		4	20	溝橋	山口	山口県	山口市	R01	I		○				○								断面補修	
4558	前田園梁	190	不明		3	21	溝橋	山口	山口県	山口市	R02	I		○					○							断面補修	
4559	前田その2園梁	190	1974	47	2.3	15.1	溝橋	山口	山口県	宇部市	R01	I		○				○								断面補修	
4560	岐波その1園梁	190	1974	47	3.5	22.9	溝橋	山口	山口県	宇部市	R01	I		○				○								断面補修	
4561	笠ノ鼻橋	190	1980	41	12.4	15.8	床版橋	山口	山口県	宇部市	H29	I				○						○				断面補修	
4562	磯地橋	190	1980	41	11.5	17.7	床版橋	山口	山口県	宇部市	H29	I				○						○				断面補修	
4563	浜田橋	190	1966	55	14.1	16	桁橋	山口	山口県	宇部市	H29	I				○							○			断面補修	
4564	新沢渡橋	190	1997	24	21	16	桁橋	山口	山口県	宇部市	H29	I				○								○		断面補修	
4565	西味波その2園梁	190	1970	51	2.3	2.1	溝橋	山口	山口県	宇部市	R01	I		○				○								断面補修	
4566	宇部市大字西味波	190	1970	51	3.4	2.4	溝橋	山口	山口県	宇部市	R02	II		○					○							断面補修	
4567	江頭第1側道橋	190	1971	50	11	15.8	桁橋	山口	山口県	宇部市	H29	I				○						○				断面補修	
4568	江頭第2側道橋	190	1977	44	9.4	14.8	桁橋	山口	山口県	宇部市	H29	II				○							○			断面補修	
4569	江頭橋	190	1966	55	9.5	13.7	桁橋	山口	山口県	宇部市	H29	III				○								●○		断面補修	
4570	常盤橋（下り）	190	1966	55	7.8	38	桁橋	山口	山口県	宇部市	H29	I				○						○				断面補修	
4571	常盤橋（上り）	190	1966	55	9	24.8	床版橋	山口	山口県	宇部市	H29	I				○						○				断面補修	
4572	溝上橋（164591）	190	1966	55	2.2	52	床版橋	山口	山口県	宇部市	H29	I				○							○			断面補修	
4573	則貞その1園梁	190	不明		2.6	30	溝橋	山口	山口県	宇部市	R01	I		○				○								断面補修	
4574	則貞その2園梁	190	1976	45	2	27.5	溝橋	山口	山口県	宇部市	R01	I		○				○								断面補修	
4575	則貞その3園梁	190	不明		6	10.9	溝橋	山口	山口県	宇部市	R01	I		○				○								断面補修	
4576	赤岸園梁	190	不明		2.8	10.9	溝橋	山口	山口県	宇部市	R01	I		○				○								断面補修	
4577	芝中跨線橋（上り）	190	1980	41	14.5	26	床版橋	山口	山口県	宇部市	H30	II				○						○		●		断面補修	
4578	芝中跨線橋（下り）	190	1978	43	14.5	18.7	床版橋	山口	山口県	宇部市	H30	II				○						○		●		ひびわれ注入、伸縮装置取替	
4579	笠山町その2園梁	190	不明		5.4	4.5	溝橋	山口	山口県	宇部市	R01	I		○				○								断面補修	
4580	新川橋	190	1952	69	38.9	14.2	桁橋	山口	山口県	宇部市	H29	I				○							○			断面補修	
4581	新川側道橋	190	1978	43	41.1	3.8	桁橋	山口	山口県	宇部市	H30	III					○							●○		当板補強工	
4582	平原東跨道橋	190	1966	55	21.9	14.1	桁橋	山口	山口県	宇部市	H29	III				○	●						○			支保補修工、断面修復工	
4583	平原東跨道側道橋	190	2003	18	21.9	14.2	床版橋	山口	山口県	宇部市	H29	I				○							○			断面補修	
4584	平原跨線橋	190	1966	55	12.5	3.8	床版橋	山口	山口県	宇部市	R02	II		○				●				○				伸縮装置取替工、断面修復	
4585	平原跨道橋	190	1965	56	16.9	14.2	桁橋	山口	山口県	宇部市	H29	I				○							○			断面補修	
4586	平原跨道側道橋	190	2006	15	16.9	3.8	床版橋	山口	山口県	宇部市	H29	I				○							○			断面補修	
4587	平原橋	190	1965	56	11.9	18.7	床版橋	山口	山口県	宇部市	H29	I				○							○			断面補修	
4588	平原側道橋	190	2003	18	11.9	11	床版橋	山口	山口県	宇部市	H29	I				○							○			断面補修	
4589	厚東川新橋（上り）	190	1997	24	368.5	10.2	桁橋	山口	山口県	宇部市	H29	I				○							○			断面補修	
4590	厚東川新橋（下り）	190	1965	56	368.6	10.2	桁橋	山口	山口県	宇部市	H30	I					○							○		断面補修	
4591	東駒橋（上り）	190	2003	18	22.5	16.2	床版橋	山口	山口県	宇部市	H29	I				○							○			断面補修	
4592	東駒橋（下り）	190	2003	18	22.5	23.3	床版橋	山口	山口県	宇部市	H29	I				○							○			断面補修	
4593	第1妻橋	190	1965	56	2.5	40.2	床版橋	山口	山口県	宇部市	H29	I				○							○			断面補修	
4594	宇部市大字妻崎間作(清25k785)	190	2002	19	2.3	32.5	溝橋	山口	山口県	宇部市	R01	I		○				○								断面補修	
4595	宇部市大字妻崎間作(清25k800)	190	不明		2.3	17.6	溝橋	山口	山口県	宇部市	R01	I		○				○								断面補修	
4596	中川橋	190	1996	25	33.6	20.5	床版橋	山口	山口県	宇部市	H29	I				○							○			断面補修	
4597	崎橋	190	1944	77	2.5	20.5	床版橋	山口	山口県	宇部市	H29	I				○							○			断面補修	
4598	西割その1園梁	190	1944	77	2	24.4	溝橋	山口	山口県	宇部市	R02	I				○						○				断面補修	
4599	西割その2園梁	190	2006	15	3.3	35.4	溝橋	山口	山口県	宇部市	R02	I				○						○				断面補修	

No.	橋梁名	路線名	建設年次	建設後経過年数	橋長 (m)	幅員 (m)	橋梁の種類	事務所名	県・政令市	所在地	最新の診断区分 点検年度	点検・補修・架替計画 ○：定期点検 ●：補修工事										※講ずる措置の内容	備考	
												診断区分	H26	H27	H28	H29	H30	R1	R2	R3	R4			R5
4600	流川その1面架	190	不明		3.1	32	溝橋	山口	山口県	宇部市	R01	I		○										
4601	梅田橋	190	1979	42	13.5	29.6	床版橋	山口	山口県	宇部市	H29	I			○					○				
4602	丸河内その1面架	190	1972	49	4	16.8	溝橋	山口	山口県	山陽小野田市	R01	I		○					○					
4603	丸河内その2面架	190	1972	49	3.4	8.5	溝橋	山口	山口県	山陽小野田市	R01	I		○					○					
4604	南中川跨線橋	190	1973	48	47	9.8	桁橋	山口	山口県	山陽小野田市	R02	Ⅲ		○					○		●	伸縮装置取替工、断面修復工		
4605	潘井跨線橋	190	1973	48	9.5	12.5	床版橋	山口	山口県	山陽小野田市	H29	I				○				○				
4606	目出跨線橋	190	1972	49	8.9	12.1	床版橋	山口	山口県	山陽小野田市	H29	I				○				○				
4607	有帆川橋	190	1972	49	85.6	12.1	桁橋	山口	山口県	山陽小野田市	R01	Ⅲ	○						○			●	塗装塗替工	
4608	沖中川橋(下り)	190	1970	51	14	42	床版橋	山口	山口県	山陽小野田市	H29	I				○				○				
4609	沖中川橋(上り)	190	1970	51	12.3	3.3	床版橋	山口	山口県	山陽小野田市	H29	I				○				○				
4610	新在町その1面架	190	1972	49	3.7	13.8	溝橋	山口	山口県	山陽小野田市	R01	I		○					○					
4611	長田屋敷連橋(下り)	190	1988	33	14.3	3.3	床版橋	山口	山口県	山陽小野田市	H29	I				○				○				
4612	長田屋敷橋	190	1969	52	14.3	24	床版橋	山口	山口県	山陽小野田市	H29	I				○				○				
4613	長田屋敷連橋(上り)	190	1988	33	14.3	24	床版橋	山口	山口県	山陽小野田市	H29	I				○				○				
4614	高須その1面架	190	1972	49	3.6	13.8	溝橋	山口	山口県	山陽小野田市	R01	I		○					○					
4615	高須その2面架	190	1972	49	2.4	3.3	溝橋	山口	山口県	山陽小野田市	R01	I		○					○					
4616	江川橋	190	1969	52	7.3	3.3	床版橋	山口	山口県	山陽小野田市	H29	I				○				○				
4617	江川御連橋(上り)	190	1988	33	7.3	12.4	床版橋	山口	山口県	山陽小野田市	H29	I				○				○				
4618	江川御連橋(下り)	190	1988	33	7.3	14	床版橋	山口	山口県	山陽小野田市	H29	I				○				○				
4619	後潟橋	190	1978	43	4.5	11.9	床版橋	山口	山口県	山陽小野田市	H29	I				○				○				
4620	後潟その3面架	190	不明		3.1	11	溝橋	山口	山口県	山陽小野田市	R01	I		○					○					
4621	厚狭川橋	190	1979	42	116	13.2	桁橋	山口	山口県	山陽小野田市	H30	I					○				○			
4622	第1宮川橋	190	1967	54	4.7	15.6	床版橋	山口	山口県	山陽小野田市	H29	I				○				○				
4623	第2宮川橋	190	1967	54	3.5	14.2	床版橋	山口	山口県	山陽小野田市	H29	I				○				○				
4624	京ノ坪川橋	190	1967	54	3.1	11.7	床版橋	山口	山口県	山陽小野田市	H29	I				○				○				
4625	中塚川橋	190	1967	54	4.2	16.1	床版橋	山口	山口県	山陽小野田市	H29	I				○				○				
4626	森本川橋	190	1967	54	4.8	1.7	床版橋	山口	山口県	山陽小野田市	H30	I					○				○			
4627	境川橋	190	1967	54	4.1	9.3	床版橋	山口	山口県	山陽小野田市	H30	I					○				○			
4628	河原御連橋(上り)	190	1972	49	16	2.3	桁橋	山口	山口県	山陽小野田市	R01	Ⅲ	○						○		●			
4629	河原橋	190	1942	79	15	11.9	桁橋	山口	山口県	山陽小野田市	H30	Ⅱ					○					○		
4630	河原御連橋(下り)	190	1977	44	17.5	2.8	桁橋	山口	山口県	山陽小野田市	H29	Ⅲ				○			●		○	塗装塗替工、伸縮装置取替工		
4631	堀生橋	190	1954	67	2.7	2.3	床版橋	山口	山口県	山陽小野田市	R02	I			○					○				
4632	永根御連橋(下り)	190	1983	38	18.5	11	桁橋	山口	山口県	山陽小野田市	R01	Ⅲ	○						○●			塗装塗替工、断面修復工		
4633	永根御連橋(上り)	190	1977	44	16.4	1.6	桁橋	山口	山口県	山陽小野田市	R01	Ⅲ	○						○●			塗装塗替工		
4634	永根橋	190	1967	54	9.4	131.5	床版橋	山口	山口県	山陽小野田市	R01	Ⅲ	○						○		●			
4635	門型面架	191	2005	16	5.8	9.9	溝橋	山口	山口県	下関市	H28	Ⅱ			○					○				
4636	新地西町面架	191	1999	22	2.9	10	溝橋	山口	山口県	下関市	R02	I			○					○				
4637	武久川橋	191	2005	16	47.5	10.5	桁橋	山口	山口県	下関市	H30	I					○					○		
4638	武久第1高架橋	191	2005	16	45.5	3	桁橋	山口	山口県	下関市	H29	I				○				○				
4639	武久跨線橋	191	2013	8	20.4	12.8	桁橋	山口	山口県	下関市	H28	I			○					○				
4640	武久歩道橋	191	2005	16	39.3	12.9	床版橋	山口	山口県	下関市	H28	I			○					○				
4641	武久川橋(下り)	191	2013	8	39.5	19.1	桁橋	山口	山口県	下関市	H29	I				○				○				
4642	武久第1高架橋(下り)	191	2013	8	41.5	18.1	桁橋	山口	山口県	下関市	H29	I				○				○				
4643	坂田高架橋	191	2013	8	43.5	33.9	ラーメン橋	山口	山口県	下関市	H29	I				○				○				
4644	椋木第1高架橋1	191	2013	8	169	18.1	桁橋	山口	山口県	下関市	H29	Ⅱ				○				○				
4645	椋木第1高架橋2	191	2014	7	211	18.1	桁橋	山口	山口県	下関市	H29	I				○				○				
4646	椋木第1高架橋3	191	2014	7	121	18.1	桁橋	山口	山口県	下関市	H29	I				○				○				
4647	椋木第1高架橋4	191	2014	7	168	6.4	桁橋	山口	山口県	下関市	H29	I				○				○				
4648	椋木第1高架橋5	191	2012	9	171	6.4	桁橋	山口	山口県	下関市	H29	I				○				○				
4649	椋木第1高架橋ONJ? (下り)	191	2013	8	91.5	6.9	桁橋	山口	山口県	下関市	H29	I				○				○				

No.	橋梁名	路線名	建設年次	建設後 経過 年数	橋長 (m)	幅員 (m)	橋梁の 種類	事務所名	県・政令 市	所在地	最新の 診断区 分		点検・補修・架替計画 ○: 定期点検 ●: 補修工事											※講ずる 措置の内容	備考			
											点検 年度	診断 区分	H26	H27	H28	H29	H30	R1	R2	R3	R4	R5						
4650	綾羅木第1高架橋OFF200 ¹ (上り)	191	2014	7	41.5	25.6	桁橋	山口	山口県	下関市	H29	I				○												
4651	綾羅木第1高架橋OFF200 ² (上り)	191	2014	7	68.5	3.4	桁橋	山口	山口県	下関市	H29	I				○				○								
4652	綾羅木川大橋	191	2014	7	225	3.4	桁橋	山口	山口県	下関市	H29	I				○				○								
4653	綾羅木川歩道橋(下り)	191	2014	7	92.1	19.2	桁橋	山口	山口県	下関市	H29	I				○				○								
4654	綾羅木川歩道橋(上り)	191	2014	7	95.5	26.1	桁橋	山口	山口県	下関市	H29	I				○				○								
4655	綾羅木第2高架橋	191	2014	7	22	17	床版橋	山口	山口県	下関市	H29	I				○				○								
4656	梶栗川橋	191	2013	8	37.5	13.4	桁橋	山口	山口県	下関市	H29	I				○						○						
4657	安坂橋	191	1993	28	20.5	11.1	床版橋	山口	山口県	下関市	H30	I					○						○					
4658	福江その2副梁	191	不明		3.8	11.5	溝橋	山口	山口県	下関市	R02	Ⅲ				○			●					○	ひび割れ補修、断面補修			
4659	山中橋	191	1932	89	6	9	桁橋	山口	山口県	下関市	H30	I				○								○				
4660	福江橋	191	1994	27	16.7	14.3	床版橋	山口	山口県	下関市	H30	I					○								○			
4661	汐入橋	191	1933	88	5.9	11.5	床版橋	山口	山口県	下関市	H29	Ⅱ				○								○				
4662	西白橋	191	1938	83	9.4	10.7	桁橋	山口	山口県	下関市	H29	I				○									○			
4663	吉見下副梁	191	2000	21	2.4	9.6	溝橋	山口	山口県	下関市	R02	Ⅱ				○				○								
4664	第1永田郷橋	191	1943	78	3.2	10.1	床版橋	山口	山口県	下関市	H28	I				○								○				
4665	第2永田郷橋	191	1943	78	3.5	13.2	床版橋	山口	山口県	下関市	H30	Ⅱ									●				○	断面補修		
4666	第3永田郷橋	191	1943	78	7.8	11.6	床版橋	山口	山口県	下関市	H30	Ⅱ				○									○	断面補修		
4667	第4永田郷橋	191	1943	78	4.9	7.1	床版橋	山口	山口県	下関市	H30	Ⅱ				○									○	断面補修		
4668	第5永田郷橋	191	1943	78	3.5	8.9	床版橋	山口	山口県	下関市	H30	I					○								○	断面補修		
4669	第6永田郷橋	191	1943	78	4	10.1	床版橋	山口	山口県	下関市	H28	I				○										断面補修		
4670	第7永田郷橋	191	1943	78	5.9	7.5	床版橋	山口	山口県	下関市	H28	I				○										断面補修		
4671	第1厚母郷橋	191	1943	78	5	15.7	床版橋	山口	山口県	下関市	H28	I				○									○	断面補修		
4672	第2厚母郷橋	191	1943	78	2.6	15.7	床版橋	山口	山口県	下関市	H28	I				○									○	断面補修		
4673	厚母橋	191	1938	83	7.1	11.8	桁橋	山口	山口県	下関市	H28	I				○									○	断面補修		
4674	第3厚母郷橋	191	1938	83	2.1	23	床版橋	山口	山口県	下関市	H28	I				○										断面補修		
4675	厚母第1副梁	191	不明		2.1	10.9	溝橋	山口	山口県	下関市	R02	Ⅱ				○				○						断面補修		
4676	黒井第1副梁	191	1984	37	3.4	9.2	溝橋	山口	山口県	下関市	R02	I				○					○					断面補修		
4677	第1黒井橋	191	1938	83	5	10.7	床版橋	山口	山口県	下関市	H28	I				○										断面補修		
4678	第2黒井橋	191	1933	88	2.8	30.5	床版橋	山口	山口県	下関市	H28	Ⅱ				○										断面補修		
4679	吉永橋	191	1984	37	14.1	8.2	桁橋	山口	山口県	下関市	H28	Ⅱ				○										断面補修		
4680	第1川棚橋	191	1937	84	2.8	7	桁橋	山口	山口県	下関市	H28	I				○										断面補修		
4681	栗中小橋	191	1937	84	6.4	1.8	桁橋	山口	山口県	下関市	H30	I					○									○	断面補修	
4682	栗中橋	191	1932	89	41.3	27.8	桁橋	山口	山口県	下関市	H29	I				○										○	断面補修	
4683	栗中側道橋	191	1970	51	41.7	10.1	桁橋	山口	山口県	下関市	R01	I				○										断面補修		
4684	第2川棚橋	191	1937	84	2.3	9.7	床版橋	山口	山口県	下関市	R02	I				○					○					断面補修		
4685	第3川棚橋	191	1937	84	3.5	7.7	床版橋	山口	山口県	下関市	R02	Ⅱ				○					○					断面補修		
4686	小牟橋	191	1965	56	4.5	8.2	床版橋	山口	山口県	下関市	R02	Ⅲ				○										●	断面補修	
4687	福野川橋	191	1965	56	6.4	2.8	床版橋	山口	山口県	下関市	R02	Ⅱ				○											断面修復工、止水対策工	
4688	堂連川橋	191	1965	56	7	17.4	床版橋	山口	山口県	下関市	R02	I				○					○							
4689	堂連川側道橋	191	1965	56	7.5	2.8	床版橋	山口	山口県	下関市	R02	I				○						○						
4690	湯玉第2副梁	191	不明		3.5	8.4	溝橋	山口	山口県	下関市	R02	I				○					○							
4691	本郷側道橋	191	1986	35	19.5	9.4	桁橋	山口	山口県	下関市	R02	I				○						○						
4692	本郷橋	191	1966	55	13.6	8.3	桁橋	山口	山口県	下関市	R02	I				○						○						
4693	第1宇賀橋	191	1966	55	5.5	21.5	床版橋	山口	山口県	下関市	R02	Ⅱ				○						○						
4694	笠野跨線橋	191	1966	55	17	8.3	桁橋	山口	山口県	下関市	H30	Ⅱ					○								○			
4695	第2宇賀橋	191	1966	55	2.1	2.8	床版橋	山口	山口県	下関市	H28	I				○						○						
4696	境川橋	191	1960	61	17.2	3	桁橋	山口	山口県	長門市	H29	I				○									○			
4697	境川側道橋	191	1985	36	19.3	2.8	桁橋	山口	山口県	長門市	H29	I				○										○		
4698	不明(道路橋)	191	1959	62	27	8.7	桁橋	山口	山口県	長門市	H30	Ⅲ					○								○	●	○	断面補修
4699	下台跨線側道橋	191	1984	37	19	1.7	床版橋	山口	山口県	長門市	R02	I				○						○						

No.	橋梁名	路線名	建設年次	建設後経過年数	橋長(m)	幅員(m)	橋梁の種類	事務所名	県・政令市	所在地	最新の診断区分		点検・補修・架替計画 ○：定期点検 ●：補修工事										※講ずる措置の内容	備考									
											点検年度	診断区分	H26	H27	H28	H29	H30	R1	R2	R3	R4	R5											
4700	下台跨線橋	191	1959	62	11.6	8.3	床版橋	山口	山口県	長門市	R02	Ⅱ		○																		断面修復工、防護工	
4701	隣田第1側道橋	191	1951	70	7.3	2.3	床版橋	山口	山口県	長門市	R02	Ⅱ		○							○												
4702	第1隣田橋	191	1951	70	7.2	8.2	床版橋	山口	山口県	長門市	R02	I		○							○												
4703	隣田第2側道橋	191	1951	70	4.5	6.8	床版橋	山口	山口県	長門市	R02	I		○							○												
4704	第2隣田橋	191	1951	70	3.5	2.5	床版橋	山口	山口県	長門市	R02	I		○							○												
4705	緑橋	191	1951	70	73	10.6	桁橋	山口	山口県	長門市	H29	I			○								○										
4706	緑橋側道橋	191	1976	45	73	8.2	床版橋	山口	山口県	長門市	H29	I			○								○										
4707	清水床版橋	191	1951	70	2.7	1.7	床版橋	山口	山口県	長門市	H28	I			○								○										
4708	清内跨道橋	191	1957	64	4.7	2.3	床版橋	山口	山口県	長門市	H29	I				○								○									
4709	清内跨道側道橋	191	1957	64	6.7	8	床版橋	山口	山口県	長門市	R01	I	○										○										
4710	有家跨線側道橋	191	1972	49	16.4	17	桁橋	山口	山口県	長門市	R02	I		○									○										
4711	有家跨線橋	191	1957	64	10.9	25.7	床版橋	山口	山口県	長門市	R02	Ⅱ		○								○											剝離防止対策工、止水対策工
4712	正明市地下道	191	不明		3.6	128.9	溝橋	山口	山口県	長門市	R02	I		○									○										
4713	上ヶ田園梁	191	1989	32	2.6	7.3	溝橋	山口	山口県	長門市	H28	I			○									○									
4714	西室木園梁	191	1988	33	2.4	8.6	溝橋	山口	山口県	長門市	H28	I			○										○								
4715	西室木橋(上り)	191	1990	31	6.4	11.4	床版橋	山口	山口県	長門市	R01	I	○										○										
4716	西室木橋(中央)	191	1990	31	7.1	9.1	床版橋	山口	山口県	長門市	R02	I		○									○										
4717	西室木橋(下り)	191	1990	31	6.2	17	床版橋	山口	山口県	長門市	R01	I	○										○										
4718	西室木側道橋	191	1990	31	6.4	23.6	床版橋	山口	山口県	長門市	R02	I		○									○										
4719	藤中地下道	191	不明		3.6	7.9	溝橋	山口	山口県	長門市	R02	I		○									○										
4720	榎田その1園梁	191	1988	33	2	8	溝橋	山口	山口県	長門市	H28	I			○									○									
4721	榎田橋	191	1957	64	3.6	26	床版橋	山口	山口県	長門市	R01	I	○										○										
4722	屋敷橋	191	1951	70	4.1	16.8	床版橋	山口	山口県	長門市	R01	I	○										○										
4723	ケイガ追園梁	191	1990	31	2.4	16.8	溝橋	山口	山口県	長門市	H28	I			○									○									
4724	沢江川橋	191	1987	34	17.7	18.3	床版橋	山口	山口県	長門市	R01	I	○										○										
4725	浅田川橋	191	1986	35	15.5	18.3	床版橋	山口	山口県	長門市	R01	I	○										○										
4726	浅田橋	191	1994	27	20	21.6	桁橋	山口	山口県	長門市	R01	Ⅱ	○										○										
4727	二條窪川橋	191	1993	28	19.4	2.4	床版橋	山口	山口県	長門市	R01	I	○										○										
4728	大竹川橋	191	1993	28	11.5	7.5	床版橋	山口	山口県	長門市	H28	I			○									○									
4729	崩月側道橋(下り)	191	1989	32	51	2.5	床版橋	山口	山口県	長門市	H29	I				○								○									
4730	崩月橋	191	1958	63	51	11.2	床版橋	山口	山口県	長門市	H29	I				○								○									
4731	崩月側道橋(上り)	191	1977	44	51	3.5	桁橋	山口	山口県	長門市	H29	Ⅱ				○								○									塗装塗替え工、断面修復工
4732	第1下焼河内橋	191	1958	63	4.5	18.4	床版橋	山口	山口県	長門市	H28	I			○									○									
4733	下焼河内園梁	191	1994	27	3.1	10.7	溝橋	山口	山口県	長門市	H28	I			○									○									
4734	第2下焼河内橋	191	1958	63	3.4	9.1	床版橋	山口	山口県	長門市	H28	I			○									○									
4735	高取橋	191	1958	63	2	10.2	床版橋	山口	山口県	長門市	H29	I				○								○									
4736	上高取橋	191	1958	63	2.4	7.9	床版橋	山口	山口県	長門市	H29	I				○								○									
4737	第1磯地橋	191	1958	63	5.7	8.4	床版橋	山口	山口県	長門市	R02	Ⅱ		○									○										
4738	第2磯地橋	191	1958	63	3.9	9.2	床版橋	山口	山口県	長門市	R02	Ⅱ		○										○									
4739	前田橋	191	1958	63	4.6	9	床版橋	山口	山口県	長門市	R02	I		○										○									
4740	追分跨道橋	191	1966	55	6	10.3	床版橋	山口	山口県	長門市	H29	I				○									○								
4741	三見その1園梁	191	1999	22	2	10.3	溝橋	山口	山口県	萩市	H28	I			○									○									
4742	中山橋	191	1966	55	3.1	3.3	床版橋	山口	山口県	萩市	H28	Ⅱ			○									○									
4743	第1玉江橋	191	1966	55	4.1	8.2	床版橋	山口	山口県	萩市	H28	Ⅱ			○									○									
4744	白水側道橋	191	1979	42	20.5	3.9	桁橋	山口	山口県	萩市	R01	Ⅱ	○												○								塗装塗替え工、伸縮装置取替工
4745	白水橋	191	1966	55	20	12	桁橋	山口	山口県	萩市	R01	Ⅲ	○												○								ひび割れ補修、断面補修
4746	東半玉園梁	191	不明		3.5	10.3	溝橋	山口	山口県	萩市	H28	I				○								○									
4747	玉江跨線橋	191	1974	47	43.7	3.8	桁橋	山口	山口県	萩市	R02	Ⅱ		○											○								断面修復工、伸縮装置取替工
4748	玉江橋	191	1962	59	210	12.6	桁橋	山口	山口県	萩市	R01	Ⅲ	○												○								
4749	玉江側道橋	191	1979	42	210	12.3	桁橋	山口	山口県	萩市	R02	I		○											○								

No.	橋梁名	路線名	建設年次	建設後経過年数	橋長(m)	幅員(m)	橋梁の種類	事務所名	県・政令市	所在地	最新の診断区分		点検・補修・架替計画 ○：定期点検 ●：補修工事										※講ずる措置の内容	備考		
											点検年度	診断区分	H26	H27	H28	H29	H30	R1	R2	R3	R4	R5				
4750	平安古橋	191	1962	59	2.7	37.1	床板橋	山口	山口県	萩市	H28	I														
4751	鹿嶋橋	191	1962	59	3.8	22.5	床板橋	山口	山口県	萩市	H28	II														
4752	江向面瀬	191	2002	19	3.6	22.7	清橋	山口	山口県	萩市	R02	II														
4753	土原第1面瀬	191	不明		1.9	20.7	清橋	山口	山口県	萩市	R02	I														
4754	土原第3面瀬	191	不明		2.1	37	清橋	山口	山口県	萩市	H28	I														
4755	土原第4面瀬	191	不明		2.2	24.1	清橋	山口	山口県	萩市	H28	I														
4756	土原その1面瀬	191	不明		3.1	15.9	清橋	山口	山口県	萩市	R02	II														
4757	土原第5面瀬	191	不明		1.9	30	清橋	山口	山口県	萩市	R02	II														
4758	土原その2面瀬	191	不明		3.1	16.6	清橋	山口	山口県	萩市	R02	II														
4759	土原その3面瀬	191	不明		3.2	19	清橋	山口	山口県	萩市	H28	I														
4760	萩橋	191	1968	53	153.6	12.5	桁橋	山口	山口県	萩市	H29	I														
4761	梅原第2面瀬	191	不明		3.6	11.7	清橋	山口	山口県	萩市	H28	I														
4762	梅原第3面瀬	191	不明		2.5	4.6	清橋	山口	山口県	萩市	H28	II														
4763	小畑橋	191	1936	85	11.1	12.3	桁橋	山口	山口県	萩市	R01	III												●	ひび割れ補修、断面補修	
4764	小畑側道橋	191	1975	46	13.5	11.6	床板橋	山口	山口県	萩市	H29	II														
4765	新原橋	191	1936	85	3	13.5	床板橋	山口	山口県	萩市	H29	I														
4766	第1小畑橋	191	1936	85	3.8	15.8	床板橋	山口	山口県	萩市	H30	I														
4767	萩市大字橋梁(梅原面瀬)	191	1996	25	2	14.7	清橋	山口	山口県	萩市	H28	I														
4768	白坂橋	191	1954	67	6.5	2.5	床板橋	山口	山口県	萩市	R01	I														
4769	古川橋	191	1971	50	3.5	6.5	床板橋	山口	山口県	萩市	H29	I														
4770	大井側道橋(上り)	191	1974	47	46.5	2.5	桁橋	山口	山口県	萩市	R01	III														
4771	大井橋	191	1936	85	44.5	16.8	桁橋	山口	山口県	萩市	H29	I														
4772	大井側道橋(下り)	191	1974	47	46.5	9.9	桁橋	山口	山口県	萩市	R01	III														
4773	島田面瀬	191	1999	22	2	11.7	清橋	山口	山口県	萩市	H28	I														
4774	佐々古面瀬	191	不明		3.5	11.4	清橋	山口	山口県	萩市	H28	I														
4775	福平第3面瀬	191	1972	49	2	1.8	清橋	山口	山口県	阿武町	H28	II														
4776	福平第2面瀬	191	1973	48	2.3	7.3	清橋	山口	山口県	阿武町	H28	I														
4777	釜屋側道橋	191	1979	42	50.5	12	桁橋	山口	山口県	萩市	R01	III												●	断面修復工、伸縮装置取替え	
4778	釜屋橋	191	1968	53	46.1	21	桁橋	山口	山口県	阿武町	H29	I														
4779	第1釜屋橋	191	1962	59	2.6	13.7	床板橋	山口	山口県	萩市	H29	I														
4780	東光寺面瀬	191	1978	43	2.3	10	清橋	山口	山口県	阿武町	H28	I														
4781	生平面瀬	191	1978	43	2	10	清橋	山口	山口県	阿武町	H28	I														
4782	梶田橋	191	1975	46	5.3	11.1	床板橋	山口	山口県	阿武町	H29	I														
4783	木与跨線橋	191	1976	45	55.4	11.2	床板橋	山口	山口県	阿武町	H30	III													●	ボルト交換
4784	梶ヶ谷川橋	191	1972	49	6.3	10.7	床板橋	山口	山口県	阿武町	H29	I														
4785	迫田橋	191	1972	49	9.5	13.6	桁橋	山口	山口県	阿武町	H29	II														
4786	長瀬第1面瀬	191	1973	48	2.4	30	清橋	山口	山口県	阿武町	H28	II														
4787	梅原第1面瀬	191	1973	48	2.4	10.1	清橋	山口	山口県	阿武町	H28	II														
4788	梅原第3面瀬	191	1974	47	3.1	10.5	清橋	山口	山口県	阿武町	H28	II														
4789	宇田橋	191	1971	50	31	9.7	桁橋	山口	山口県	阿武町	H29	I														
4790	石田面瀬	191	1971	50	4.2	10	清橋	山口	山口県	阿武町	H28	I														
4791	長瀬第2面瀬	191	1977	44	2.9	19	清橋	山口	山口県	阿武町	H28	I														
4792	宇田跨線橋	191	1977	44	44	9.8	桁橋	山口	山口県	阿武町	R01	III														
4793	中尾無面瀬	191	不明		2.6	15	清橋	山口	山口県	阿武町	H28	I														
4794	新惣側道橋	191	1976	45	10.1	12	床板橋	山口	山口県	阿武町	H29	I														
4795	河原第1面瀬	191	不明		3.7	24.5	清橋	山口	山口県	阿武町	H28	I														
4796	河原第2面瀬	191	1975	46	3.5	13.5	清橋	山口	山口県	阿武町	H28	I														
4797	新宮面瀬	191	1975	46	3.7	12.8	清橋	山口	山口県	阿武町	H28	I														
4798	柑畑面瀬	191	1975	46	2.4	27.5	清橋	山口	山口県	阿武町	H28	I														
4799	新中畑橋	191	1976	45	16	12	桁橋	山口	山口県	阿武町	R01	II														

No.	橋梁名	路線名	建設年次	建設後経過年数	橋長(m)	幅員(m)	橋梁の種類	事務所名	県・政令市	所在地	最新の診断区分	点検・補修・架替計画										※講ずる措置の内容	備考		
												点検年度	診断区分	H26	H27	H28	H29	H30	R1	R2	R3			R4	R5
4800	高砂南梁	191	1974	47	3.1	23.8	溝橋	山口	山口県	萩市	H28	I				○				○					
4801	長谷川南梁	191	不明		2	103	溝橋	山口	山口県	萩市	H28	I				○				○					
4802	笠松南梁	191	1973	48	2.6	10	溝橋	山口	山口県	萩市	H28	I				○				○					
4803	中津南梁	191	1973	48	4.3	14	溝橋	山口	山口県	萩市	H28	II				○				○					
4804	須佐南梁	191	不明		3	9.7	溝橋	山口	山口県	萩市	H28	I				○				○					
4805	中津第2南梁	191	1973	48	3.7	1.8	溝橋	山口	山口県	萩市	H28	I				○				○					
4806	原田橋	191	1968	53	10.4	8.8	床板橋	山口	山口県	萩市	H29	I				○				○					
4807	水海側道橋	191	1977	44	16.1	10	桁橋	山口	山口県	萩市	R01	III	○						○						
4808	水海橋	191	1966	55	18.1	10	桁橋	山口	山口県	萩市	R01	II	○						○						
4809	津田橋	191	1966	55	10.1	10	床板橋	山口	山口県	萩市	H29	I				○				○					
4810	瀬戸橋	191	1966	55	10.1	10.8	床板橋	山口	山口県	萩市	H29	I				○				○					
4811	中野橋	191	1966	55	6.4	17	床板橋	山口	山口県	萩市	H29	I				○				○					
4812	三原橋	191	1973	48	7.5	13	桁橋	山口	山口県	萩市	H29	I				○				○					
4813	畑第1南梁	191	不明		3	5.1	溝橋	山口	山口県	萩市	H28	I				○				○					
4814	畑第2南梁	191	不明		2.7	10.5	溝橋	山口	山口県	萩市	H28	I				○				○					
4815	正年坊橋	191	1962	59	3.4	9.8	床板橋	山口	山口県	萩市	H29	I				○				○					
4816	江津小橋	191	不明		2.4	40	溝橋	山口	山口県	萩市	H28	I				○				○					
4817	江津橋	191	1962	59	21.3	10.2	桁橋	山口	山口県	萩市	H29	I				○				○					
4818	片上町南梁	191	不明		2.4	9.3	溝橋	山口	山口県	萩市	H28	I				○				○					
4819	須湯橋	191	1962	59	99	12.8	桁橋	山口	山口県	萩市	R02	I				○				○					
4820	第1市味橋	191	1974	47	10.4	9.3	床板橋	山口	山口県	萩市	H29	I				○				○					
4821	長島南梁	191	1973	48	2.4	1.3	溝橋	山口	山口県	萩市	H28	I				○				○					
4822	第2市味橋	191	1973	48	56	9.3	桁橋	山口	山口県	萩市	H29	I				○				○					
4823	東村側道橋	191	1987	34	5	9.2	床板橋	山口	山口県	萩市	H29	I				○				○					
4824	第3市味橋	191	1974	47	18.1	57.1	床板橋	山口	山口県	萩市	R01	I	○						○						
4825	東村第2南梁	191	1973	48	2.4	10.4	溝橋	山口	山口県	萩市	H28	II				○				○					
4826	三隅中その3南梁	191	2007	14	4.9	17.4	溝橋	山口	山口県	長門市	H30	I				○				○					
4827	みすみ橋	191	2006	15	155.5	56	桁橋	山口	山口県	長門市	R01	I	○						○						
4828	三隅中その1南梁	191	2001	20	4	10.4	溝橋	山口	山口県	長門市	H30	I				○				○					
4829	三隅中その5南梁	191	2004	17	4.6	10.4	溝橋	山口	山口県	長門市	H28	I				○				○					
4830	飯井第一橋	191	2007	14	302	10.4	ラーメン橋	山口	山口県	長門市	R01	I	○						○						
4831	飯井第二橋	191	2007	14	185.5	10.4	ラーメン橋	山口	山口県	萩市	R01	I	○						○						
4832	飯井第三橋	191	2007	14	169	9.5	床板橋	山口	山口県	萩市	R01	I	○						○						
4833	明石橋	191	2007	14	236	12.1	桁橋	山口	山口県	萩市	R01	I	○						○						
4834	吉広高架橋	191	2011	10	624	9.5	桁橋	山口	山口県	萩市	H30	I				○				○					
4835	三見I C橋	191	2010	11	24.5	9.5	桁橋	山口	山口県	萩市	H30	I				○				○					
4836	睦田高架橋	191	2011	10	109	9.5	桁橋	山口	山口県	萩市	H30	I				○				○					
4837	玉江橋	191	2011	10	635	45	桁橋	山口	山口県	萩市	H30	I				○				○					
4838	椿高架橋	191	2011	10	85	16.5	桁橋	山口	山口県	萩市	H30	I				○				○					
4839	大河内その2床板橋	2	1962	59	3.9	25.2	床板橋	山口	山口県	高田市	R02	II				○				○			断面補修		
4840	唐糠町南梁(溝105k454)	191	不明		3.1	15.5	溝橋	山口	山口県	萩市	R02	II				○				○					
4841	岬之町第2南梁(溝649k690)	9	不明		2	7.2	溝橋	山口	山口県	下関市	R01	I				○				○					
4842	横野南梁(溝9k450)	191	不明		2	5	溝橋	山口	山口県	下関市	R02	I				○				○					
4843	名田島第8南梁その3(溝474k550)	2	1975	46	3.6	37	溝橋	山口	山口県	山口市	R01	I				○				○					
4844	稲荷川橋側道橋	191	不明		3.4	8.5	溝橋	山口	山口県	下関市	R02	II				○				○					
4845	椋野第3水路南梁(溝532k459)	2	不明		4	8.5	溝橋	山口	山口県	下関市	R01	I				○				○					
4846	綾羅木第1高架橋(側道下り)	191	2015	6	135	19.9	桁橋	山口	山口県	下関市	H29	I				○				○					
4847	綾羅木第1高架橋(側道上り)	191	2015	6	107	13.5	桁橋	山口	山口県	下関市	H29	I				○				○					
4848	新開作その2南梁	190	不明		8	13.1	溝橋	山口	山口県	山口市	H29	I				○				○					
4849	掛ヶ迫南梁	191	1996	25	2	15	溝橋	山口	山口県	萩市	H29	I				○				○					

No.	橋梁名	路線名	建設年次	建設後経過年数	橋長(m)	幅員(m)	橋梁の種類	事務所名	県・政令市	所在地	最新の診断区分		点検・補修・架替計画										※講ずる措置の内容	備考		
											点検年度	診断区分	H26	H27	H28	H29	H30	R1	R2	R3	R4	R5				
													○:定期点検 ●:補修工事													
4850	幸礼8号面架(下り)(溝455k320)	2	不明		4	9.7	溝橋	山口	山口県	防府市	H29	I					○									
4851	幸礼7号面架(下り)(溝455k230)	2	不明		5	20	溝橋	山口	山口県	防府市	H29	I					○				○					
4852	幸礼6号面架(下り)(溝455k110)	2	不明		4	14	溝橋	山口	山口県	防府市	H29	I					○				○					
4853	敷山地下道(下り)(溝455k020)	2	不明		4	27	溝橋	山口	山口県	防府市	H29	I					○				○					
4854	陶その2面架(その3)(溝472k964)	2	1999	22	3	23.1	溝橋	山口	山口県	山口市	H29	I					○				○					
4855	陶その2面架(その2)(溝472k964)	2	1999	22	3	20.9	溝橋	山口	山口県	山口市	H29	I					○				○					
4856	塚原水路路架(下り)(溝455k423)	2	1979	42	6	14.2	溝橋	山口	山口県	防府市	H29	I					○				○					
4857	大崎水路1号面架(上り)(溝461k512)	2	1984	37	3	54	溝橋	山口	山口県	防府市	H29	I					○				○					
4858	大崎水路1号面架(下り)(溝461k512)	2	1984	37	3	35.7	溝橋	山口	山口県	防府市	H29	I					○				○					
4859	埴生の4面架(溝510k700)	2	不明		6	39.4	溝橋	山口	山口県	山陽小野田市	H29	I					○				○					
4860	松杭水路(溝470k310)	2	不明		4	33.4	溝橋	山口	山口県	山口市	H29	I					○				○					
4861	西辻地下道(溝471k390)	2	不明		4	27.7	溝橋	山口	山口県	山口市	H29	I					○				○					
4862	山口市大字陶	2	1998	23	7	36.6	溝橋	山口	山口県	山口市	H29	I					○				○					
4863	嘉川第2面架(溝476k725)	2	不明		3	21	溝橋	山口	山口県	山口市	H29	I					○				○					
4864	4号ボックス(溝472k413)	2	不明		7	13.4	溝橋	山口	山口県	山口市	H29	I					○				○					
4865	塚原地下道(上り)(溝458k600)	2	1979	42	5	10.2	溝橋	山口	山口県	防府市	H29	I					○				○					
4866	王墓1号橋(下り)	2	2014	7	20.3	10.2	桁橋	山口	山口県	下関市	H30	I					○						○			
4867	王墓2号橋(下り)	2	2014	7	12.9	10.2	床版橋	山口	山口県	下関市	H30	I					○						○			
4868	王墓3号橋(下り)	2	2014	7	20.3	10.2	床版橋	山口	山口県	下関市	H30	I					○						○			
4869	王墓4号橋(下り)	2	2014	7	10.8	14.2	床版橋	山口	山口県	下関市	H30	I					○						○			
4870	王墓5号橋(下り)	2	2014	7	38.5	11.1	床版橋	山口	山口県	下関市	H30	I					○						○			
4871	王墓6号橋(下り)	2	2014	7	68.6	11.1	床版橋	山口	山口県	下関市	H30	I					○						○			
4872	小月第1高架橋(下り)	2	2015	6	264.6	11.1	桁橋	山口	山口県	下関市	H30	I					○						○			
4873	小月第2高架橋(下り)	2	2015	6	166.9	11.1	桁橋	山口	山口県	下関市	H30	I					○						○			
4874	木豊川橋(下り)	2	2017	4	235	9.2	桁橋	山口	山口県	下関市	H30	I					○						○			
4875	浜田川橋(下り)	2	2015	6	46	8.6	桁橋	山口	山口県	下関市	H30	I					○						○			
4876	清来1号橋(下り)	2	2016	5	17.9	6	ラーメン橋	山口	山口県	下関市	H30	I					○						○			
4877	郷川高架橋(下り)	2	2014	7	327.8	6	床版橋	山口	山口県	下関市	H30	I					○						○			
4878	松聖ランプ橋ONランプ(上り)	2	2016	5	198.2	22.8	床版橋	山口	山口県	下関市	H30	I					○						○			
4879	松聖ランプ橋OFFランプ(下り)	2	2016	5	194.6	8.2	床版橋	山口	山口県	下関市	H30	I					○						○			
4880	栄橋	2	2017	4	173		桁橋	山口	広島県	大竹市	H30	I					○						○			
4881	吉原面架(溝563k353)	9	1964	57	8		床版橋	山口	山口県	山口市	H29	I					○						○			