（案）

山陰自動車道（福光～江津）における道路計画に関する第1回　アンケート調査

資料5

山陰自動車道は、鳥取県鳥取市～山口県美祢市までの延長約380kmの高規格幹線道路です。
本調査は、山陰自動車道のうち、未事業化区間の福光～江津（延長約14km）の道路計画について、周辺地域の皆さまにご意見を伺うアンケートです。
アンケート調査は2回行い、第1回アンケート（本調査）では、地域の皆さまが日ごろ感じられている道路交通面での課題や課題を解消するための今後の方向性等について、ご意見をお聞きします。
また、第2回アンケートでは、地域の課題を解消するためにふさわしい対策案についてお聞きする予定です。本アンケート調査にご協力いただきますようお願いいたします。

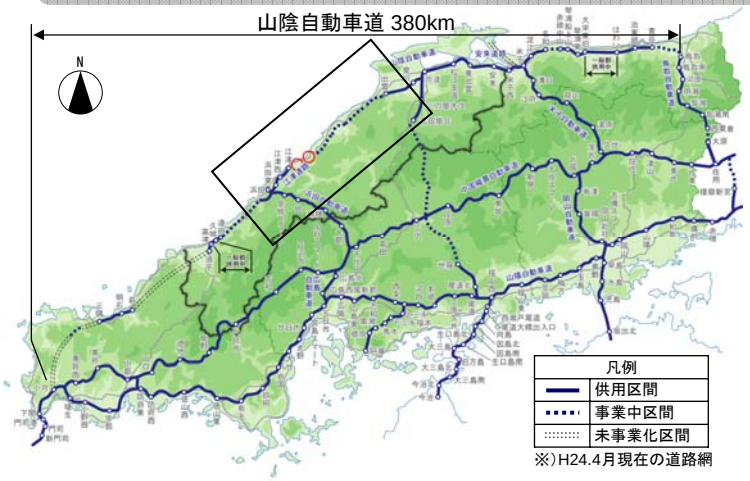

※）H24.4月現在の道路網

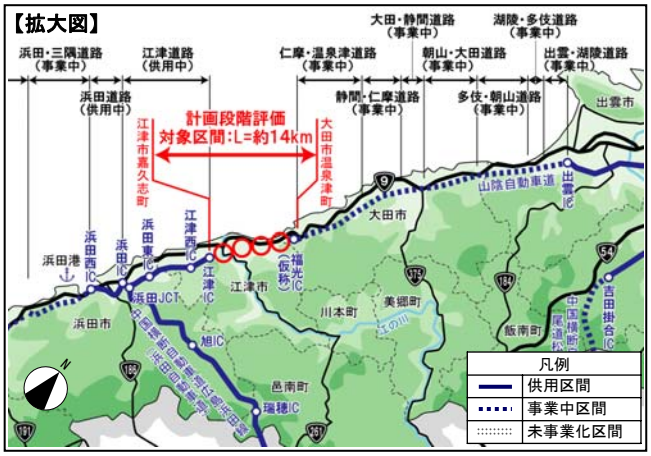

国道9号（福光～江津）の現状

道路ネットワークと交通状況

- 当区間は、高規格道路ネットワークにおいて松江市～益田市間で唯一事業化されていない区間です。
- 国道9号（大田市温泉津町～江津市嘉久志町間）の交通量は、約8,700～13,400台／日（大型車最大約2,700台／日）です。

道路の線形

- 国道9号の大田市温泉津町～江津市嘉久志町間には、急な坂が6箇所、急なカーブが5箇所あります。
- 当区間は交通事故の致死率が、全国平均と比べ約7倍と高く、島根県平均と比べても約3倍と高いです。

災害危険箇所の状況

- 国道9号（大田市温泉津町～江津市嘉久志町間）には、土砂災害の危険箇所が多くあります。
- 昭和58年の豪雨では、洪水だけでなく多くの箇所で土砂災害が発生しました。

洪水時浸水想定区域

- 江の川河口の東側周辺では、国道9号において、洪水時浸水が想定される区間があり、通行止めになる危険があります。

国土交通省 中国地方整備局 浜田河川国道事務所　　島根県　　浜田市　　江津市　　大田市

今後の手続きの流れ

第1回アンケート → アンケートの結果分析 → 第2回アンケート → 対策案の検討 → 整備方針の決定

現在はこの段階です

郵便はがき

料金受取人払郵便

○○郵便局
承　認
0000

差出有効期間
平成24年○月○日
（切手不要）

0 0 0 - 0 0 0 0

000

島根県浜田市相生町3973

国土交通省　中国地方整備局
浜田河川国道事務所
○○○課

○○○　行

◆あなた自身のことについて【記入または該当する番号に○をつけてください】

住所　〒　　－　　島根県　　市・郡　　町

性別　① 男性　② 女性　**年齢**　　歳

◆国道9号（福光～江津間）の利用状況について
【該当する番号に○をつけてください】

Q. 現在の国道9号（福光～江津間）の利用頻度を教えてください。

① 毎日　② 週2～3回程度　③ 月2～3回程度

→①②③を選ばれた方は《下段》の質問へ

④ ほとんど利用しない　⑤ 利用したことがない

→④⑤を選ばれた方は《裏面》の質問へ

Q. 国道9号（福光～江津間）の主な利用目的を教えてください。（いくつでも）

① 通勤　② 通学　③ 家事・買い物
④ 仕事　⑤ 観光・レジャー
⑥ その他（　　）

※）本アンケートでお答えいただいた意見および個人情報は、他の目的で使用したり、第三者に使用させたりすることは一切いたしません

インターネットによる回答

国土交通省　中国地方整備局
浜田河川国道事務所のホームページ上に、アンケートページを設置しました。

http://

浜田河川国道事務所　検索

アンケートのお問い合わせ先

国土交通省　中国地方整備局
浜田河川国道事務所　○○○課

☎ 000-000-0000

みなさまのご意見をお待ちしております。

アンケートにお答え下さい。
（回答は返信用のはがきに記入してください。）

質問1　国道9号（福光～江津間）に関する現在の問題点や解消すべき課題について

質問1-1　福光IC（仮称）～江津IC間の国道9号には、どのような交通課題があると思いますか？
下記の①～⑤に挙げる5つの課題すべてについて、「そう思う」～「そう思わない」の5段階で評価してください。

①交通混雑の問題　②災害に脆弱である　③通行止めの際、迂回路がない
④カーブや急な坂があるため走りにくく、時間がかかる　⑤交通事故の発生

質問1-2　質問1-1に示した5つの課題以外で、あなたが問題だと思うことがあれば、ご自由にお書きください。

質問1-3　質問1-1や1-2に挙げられた課題を解消する上で、道路整備の必要性について、あなたのお考えをお聞きします。下記の①～⑤の中で、あなたのお考えに最も近いもの1つを選び、その理由を教えてください。

①必要だと思う ②やや必要だと思う　③どちらとも言えない　④あまり必要だと思わない
⑤必要だと思わない

質問2　地域の道路に求められる機能・役割について

質問2-1　あなたの住む地域には、どのような機能を持つ道路が重要だと思いますか？
下記の①～⑥に挙げる6つの機能すべてについて、「そう思う」～「そう思わない」の5段階で評価してください。

①走りやすい道路
②交通事故の少ない道路
③災害に強く、迂回路として利用できる道路
④救急病院に早く行ける道路
⑤港湾や生産拠点、消費地との連絡性を良くする道路
⑥観光や交流を促す道路

質問2-2　質問2-1に示した6つの機能以外で、あなたが重要だと思うものがあれば、ご自由にお書きください。

質問3　道路整備の必要性について

質問3　その他、道路整備の必要性や今後の方向性などについて、ご意見がありましたら、ご自由にお書きください。

質問は以上です。ありがとうございました。

■回答方法
- 回答は、右記の返信用はがきに記入し、切り取って郵便ポストに投函してください。

■締め切り
- 平成24年○月○日までに投函願います。

キリトリ線

質問1-1　以下に示す5つの交通課題すべてについて、「そう思う」～「そう思わない」の5段階で評価してください。【該当する箇所に○をつけてください】

交通課題	そう思う	やや そう思う	どちらとも 言えない	あまりそう 思わない	そう 思わない
①交通混雑の問題					
②災害に脆弱である					
③通行止めの際、迂回路がない					
④カーブや急な坂があるため走りにくく、時間がかかる					
⑤交通事故の発生					

質問1-2　質問1-1に示した5つの課題以外で、あなたが問題だと思うことがあれば、ご自由にお書きください。【自由回答】

質問1-3　質問1-1や1-2に挙げられた課題を解消する上で、道路整備の必要性について、あなたのお考えをお聞きします。下記の①～⑤の中から1つ選び、その理由を教えてください。【該当する番号に○をつけてください】

① 必要だと思う　②やや必要だと思う　③ どちらとも言えない
④ あまり必要だと思わない　⑤ 必要だと思わない

（理由：　　）

質問2-1　あなたの住む地域には、どのような機能を持つ道路が重要だと思いますか？以下に示す6つの機能すべてについて、「そう思う」～「そう思わない」の5段階で評価してください。【該当する箇所に○をつけてください】

交通課題	そう思う	やや そう思う	どちらとも 言えない	あまりそう 思わない	そう 思わない
①走りやすい道路					
②交通事故の少ない道路					
③災害に強く迂回路として利用できる道路					
④救急病院に早く行ける道路					
⑤港湾や生産拠点、消費地との連絡性をよくする道路					
⑥観光や交流を促す道路					

質問2-2　質問2-1に示した6つの機能以外で、あなたが重要だと思うものがあれば、ご自由にお書きください。【自由回答】

質問3　その他、道路整備の必要性や今後の方向性などについて、ご意見がありましたら、ご自由にお書き下さい。【自由回答】

キリトリ線