

## 河川関係の費用便益比（B／C）算定等資料

- 日野川直轄河川改修事業 …………… P. 1
- 江の川直轄河川改修事業 …………… P.24

## 日野川直轄河川改修事業

〔費用便益比（B／C）算定等資料〕

日野川直轄河川改修事業の事業評価に係る検討

「費用便益比算定」

参考資料

様式-1 氾濫ブロック分割図

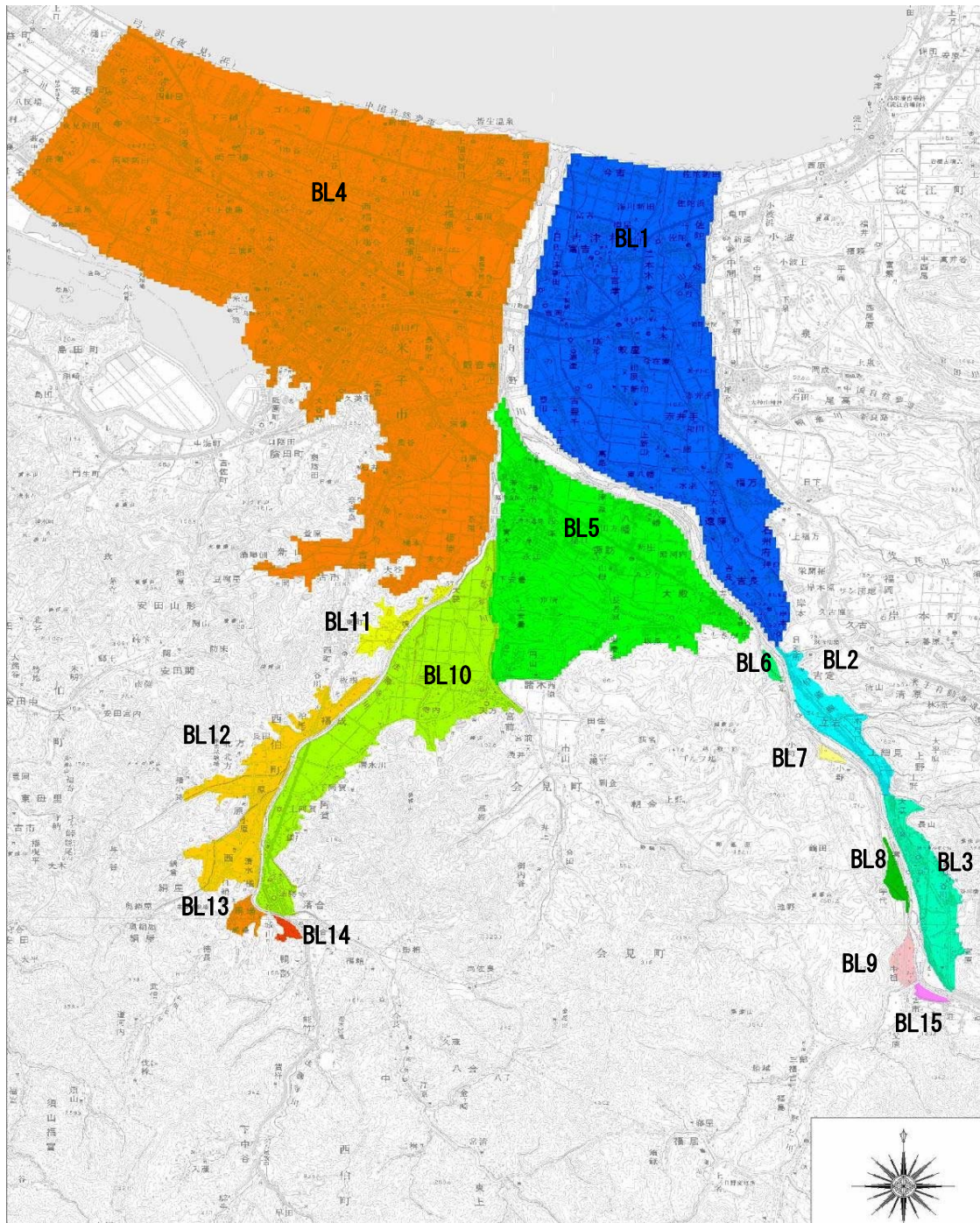



ブロック名	ブロック 面積 (km <sup>2</sup> )	一般資産等基礎数量							一般資産額						農作物資産			一般資産 額等合計 (百万円)	備考	
		人口	一般 世帯数	事業所 従業員	農漁家	延床面積	水田面積	畑面積	家屋	家庭用品	事業所資産		農漁家資産		小計	水稲	畑作物			小計
		(人)	(世帯)	(人)	(世帯)	(m <sup>2</sup> )	(km <sup>2</sup> )	(km <sup>2</sup> )	(百万円)	(百万円)	償却	在庫	償却	在庫						
ブロック1	17.257	15,732	5,277	9,770	377	1,305,567	8.8532	1.0715	242,535	69,885	42,849	20,747	762	337	377,116	1,021	386	1,407	378,523	
ブロック2	1.284	388	123	82	17	55,523	0.8096	0.0576	10,310	1,627	228	169	34	15	12,384	94	21	114	12,498	
ブロック3	1.796	1,484	481	766	52	182,196	0.7572	0.0838	33,831	6,369	1,674	1,253	105	46	43,279	88	30	118	43,397	
ブロック4	37.551	102,325	43,524	56,872	643	7,672,737	4.8063	2.7550	1,424,083	576,366	185,683	76,433	1,297	573	2,264,435	554	993	1,547	2,265,982	
ブロック5	9.843	9,836	3,455	1,769	228	783,501	4.8302	0.7545	145,478	45,751	6,566	3,337	461	204	201,796	558	272	830	202,625	
ブロック6	0.121	0	0	0	0	0	0.0629	0.0000	0	0	0	0	0	0	0	7	0	7	7	
ブロック7	0.100	0	0	0	0	0	0.0786	0.0000	0	0	0	0	0	0	0	9	0	9	9	
ブロック8	0.273	78	23	33	5	8,952	0.1703	0.0000	1,664	305	83	75	10	4	2,141	20	0	20	2,161	
ブロック9	0.310	25	6	36	0	8,975	0.1965	0.0000	1,665	79	85	99	0	0	1,929	23	0	23	1,952	
ブロック10	6.350	3,130	1,006	1,462	92	264,223	3.8414	0.1781	49,111	13,325	3,464	2,162	187	83	68,331	444	64	508	68,839	
ブロック11	0.646	400	112	64	22	32,283	0.1493	0.0000	6,001	1,481	107	64	44	20	7,717	17	0	17	7,735	
ブロック12	2.843	1,557	480	464	58	113,469	1.6899	0.1415	21,111	6,356	1,886	1,755	117	52	31,276	195	51	246	31,522	
ブロック13	0.310	141	56	37	9	14,363	0.1415	0.0052	2,670	746	53	14	18	8	3,510	16	2	18	3,528	
ブロック14	0.134	270	102	70	3	13,052	0.0262	0.0000	2,426	1,357	282	81	7	3	4,156	3	0	3	4,159	
ブロック15	0.118	47	14	0	1	5,516	0.0314	0.0000	1,024	185	0	0	3	1	1,214	4	0	4	1,217	
合計	78.934	135,413	54,659	71,425	1,507	10,460,357	26.4446	5.0474	1,941,909	723,832	242,960	106,189	3,045	1,346	3,019,284	3,053	1,819	4,871	3,024,154	

様式-3 被害額 (事業実施前) 水系名: 日野川水系 河川名: 日野川、法勝寺川 (策定時河道) 流量規模: 1/2 単位: 百万円

氾濫 ブロック	一般資産被害額		農作物被害額				公共土木施 設等被害額	営業停止 損失	家屋における 応急対策費用			行政応急 における 応急対策 費用	事業所 における 応急 対策費 用	その他の 間接被害	小計	合計	備考			
	家屋	家庭用品	事業所資産		農漁家資産				小計	水稻	畑作物							小計	家屋における 応急対策費用	
			償却	在庫	償却	在庫													清掃労働 対価	代替活動 等
ブロック1	0	0	0	0	0	0	0	0	0	0	0	0	0	0	0	0	0			
ブロック2	0	0	0	0	0	0	0	0	0	0	0	0	0	0	0	0	0			
ブロック3	0	0	0	0	0	0	0	0	0	0	0	0	0	0	0	0	0			
ブロック4	0	0	0	0	0	0	0	0	0	0	0	0	0	0	0	0	0			
ブロック5	0	0	0	0	0	0	0	0	0	0	0	0	0	0	0	0	0			
ブロック6	0	0	0	0	0	0	0	0	0	0	0	0	0	0	0	0	0			
ブロック7	0	0	0	0	0	0	0	0	0	0	0	0	0	0	0	0	0			
ブロック8	0	0	0	0	0	0	0	0	0	0	0	0	0	0	0	0	0			
ブロック9	0	0	0	0	0	0	0	0	0	0	0	0	0	0	0	0	0			
ブロック10	0	0	0	0	0	0	0	0	0	0	0	0	0	0	0	0	0			
ブロック11	0	0	0	0	0	0	0	0	0	0	0	0	0	0	0	0	0			
ブロック12	0	0	0	0	0	0	0	0	0	0	0	0	0	0	0	0	0			
ブロック13	0	0	0	0	0	0	0	0	0	0	0	0	0	0	0	0	0			
ブロック14	0	0	0	0	0	0	0	0	0	0	0	0	0	0	0	0	0			
ブロック15	0	0	0	0	0	0	0	0	0	0	0	0	0	0	0	0	0			
合計	0	0	0	0	0	0	0	0	0	0	0	0	0	0	0	0	0			

様式-3 被害額 (事業実施前) 水系名: 日野川水系 河川名: 日野川、法勝寺川 (策定時河道) 流量規模: 1/5

氾濫 ブロック	一般資産被害額		農作物被害額				公共土木施 設等被害額	営業停止 損失	家屋における 応急対策費用			行政応急 における 応急対策 費用	事業所 における 応急 対策費 用	その他の 間接被害	小計	合計	備考			
	家屋	家庭用品	事業所資産		農漁家資産				小計	水稻	畑作物							小計	家屋における 応急対策費用	
			償却	在庫	償却	在庫													清掃労働 対価	代替活動 等
ブロック1	0	0	0	0	0	0	0	0	0	0	0	0	0	0	0	0	0			
ブロック2	0	0	0	0	0	0	0	0	0	0	0	0	0	0	0	0	0			
ブロック3	0	0	0	0	0	0	0	0	0	0	0	0	0	0	0	0	0			
ブロック4	0	0	0	0	0	0	0	0	0	0	0	0	0	0	0	0	0			
ブロック5	0	0	0	0	0	0	0	0	0	0	0	0	0	0	0	0	0			
ブロック6	0	0	0	0	0	0	0	0	0	0	0	0	0	0	0	0	0			
ブロック7	0	0	0	0	0	0	0	0	0	0	0	0	0	0	0	0	0			
ブロック8	0	0	0	0	0	0	0	0	0	0	0	0	0	0	0	0	0			
ブロック9	0	0	0	0	0	0	0	0	0	0	0	0	0	0	0	0	0			
ブロック10	179	32	23	5	0	0	240	0	0	22	18	9	27	2	6	57	504			
ブロック11	35	17	2	2	0	0	56	1	0	1	106	3	4	2	7	12	176			
ブロック12	310	117	69	53	1	1	552	6	2	8	765	41	13	8	21	72	1,397			
ブロック13	0	0	0	0	0	0	0	0	0	0	0	0	0	0	0	0	0			
ブロック14	0	0	0	0	0	0	0	0	0	0	0	0	0	0	0	0	0			
ブロック15	0	0	0	0	0	0	0	0	0	0	0	0	0	0	0	0	0			
合計	525	165	94	61	1	1	848	7	2	10	1,078	67	36	20	56	141	2,077			

様式-3 被害額 (事業実施前) 水系名: 日野川水系 河川名: 日野川、法勝寺川 (策定時河道) 流量規模: 1/10

氾濫 ブロック	一般資産被害額		農作物被害額				公共土木施 設等被害額	営業停止 損失	家屋における 応急対策費用			行政応急 における 応急対策 費用	事業所 における 応急 対策費 用	その他の 間接被害	小計	合計	備考			
	家屋	家庭用品	事業所資産		農漁家資産				小計	水稻	畑作物							小計	家屋における 応急対策費用	
			償却	在庫	償却	在庫													清掃労働 対価	代替活動 等
ブロック1	0	0	0	0	0	0	0	0	0	0	0	0	0	0	0	0	0			
ブロック2	0	0	0	0	0	0	0	0	0	0	0	0	0	0	0	0	0			
ブロック3	0	0	0	0	0	0	0	0	0	0	0	0	0	0	0	0	0			
ブロック4	16,895	8,104	8,029	1,588	5	4	34,624	42	0	43	27,600	3,803	768	528	1,296	505	549	6,153	68,420	
ブロック5	0	0	0	0	0	0	0	0	0	0	0	0	0	0	0	0	0	0	0	
ブロック6	0	0	0	0	0	0	0	0	0	0	0	0	0	0	0	0	0	0	0	
ブロック7	0	0	0	0	0	0	0	0	0	0	0	0	0	0	0	0	0	0	0	
ブロック8	0	0	0	0	0	0	0	0	0	0	0	0	0	0	0	0	0	0	0	
ブロック9	0	0	0	0	0	0	0	0	0	0	0	0	0	0	0	0	0	0	0	
ブロック10	743	170	124	38	1	0	1,077	5	0	5	1,102	127	39	21	61	11	25	224	2,407	
ブロック11	276	271	18	21	5	3	593	2	0	2	541	13	18	10	28	17	6	65	1,201	
ブロック12	541	207	113	94	2	1	958	9	3	12	1,197	58	18	11	28	13	3	101	2,268	
ブロック13	7	0	0	0	0	0	7	0	0	0	21	0	0	0	0	0	0	0	28	
ブロック14	159	258	35	8	1	1	462	0	0	0	343	11	15	10	25	16	5	56	860	
ブロック15	0	0	0	0	0	0	0	0	0	0	0	0	0	0	0	0	0	0	0	
合計	18,621	9,010	8,318	1,749	13	9	37,721	58	3	62	30,803	4,012	858	580	1,438	561	588	6,599	75,184	

様式-3 被害額 (事業実施前) 水系名: 日野川水系 河川名: 日野川、法勝寺川 (策定時河道) 流量規模: 1/20

氾濫 ブロック	一般資産被害額		農作物被害額				公共土木施 設等被害額	営業停止 損失	家屋における 応急対策費用			行政応急 における 応急対策 費用	事業所 における 応急 対策費 用	その他の 間接被害	小計	合計	備考			
	家屋	家庭用品	事業所資産		農漁家資産				小計	水稻	畑作物							小計	家屋における 応急対策費用	
			償却	在庫	償却	在庫													清掃労働 対価	代替活動 等
ブロック1	0	0	0	0	0	0	0	0	0	0	0	0	0	0	0	0	0			
ブロック2	18	0	0	0	0	0	18	2	0	2	94	0	0	0	0	0	0	114		
ブロック3	248	22	19	12	0	0	300	0	0	0	247	28	12	6	19	1	6	54	602	
ブロック4	19,996	10,088	10,405	2,072	7	6	42,574	46	0	46	33,631	4,502	917	629	1,546	628	698	7,374	83,626	
ブロック5	0	0	0	0	0	0	0	0	0	0	0	0	0	0	0	0	0	0	0	
ブロック6	0	0	0	0	0	0	0	2	0	2	89	0	0	0	0	0	0	0	91	
ブロック7	0	0	0	0	0	0	0	0	0	0	0	0	0	0	0	0	0	0	0	
ブロック8	104	0	0	0	0	0	104	2	0	2	174	0	0	0	0	0	0	0	280	
ブロック9	0	0	0	0	0	0	0	0	0	0	0	0	0	0	0	0	0	0	0	
ブロック10	1,409	277	180	61	1	1	1,928	30	12	42	3,415	177	54	30	84	17	34	312	5,698	
ブロック11	409	379	27	27	9	5	856	3	0	3	749	21	29	15	44	24	12	102	1,710	
ブロック12	713	337	162	132	2	2	1,348	10	3	13	1,514	69	20	13	34	21	4	127	3,001	
ブロック13	11	0	0	0	0	0	11	0	0	0	24	0	0	0	0	0	0	0	35	
ブロック14	277	402	61	16	1	1	759	0	0	0	575	18	23	14	37	25	7	87	1,421	
ブロック15	0	0	0	0	0	0	0	0	0	0	0	0	0	0	0	0	0	0	0	
合計	23,185	11,505	10,854	2,319	21	15	47,899	95	15	110	40,513	4,814	1,056	708	1,764	717	761	8,056	96,577	

様式-3 被害額（事業実施前） 水系名：日野川水系 河川名：日野川、法勝寺川（策定時河道） 流量規模：1/30

氾濫 ブロック	一般資産被害額						農作物被害額			公共土木施 設等被害額	営業停止 損失	家屋における 応急対策費用			行政応急 における 応急対策 費用	事業所に おける 応急対策 費用	その他の 間接被害	小計	合計	備考	
	家屋	家庭用品	事業所資産		農漁家資産		小計	水稻	畑作物			小計	家屋における 応急対策費用								小計
			償却	在庫	償却	在庫							清掃労働 対価	代替活動 等							
ブロック1	0	0	0	0	0	0	0	0	0	0	0	0	0	0	0	0	0	0	0		
ブロック2	432	113	10	8	1	1	565	4	0	4	610	6	8	5	13	7	4	0	29	1,209	
ブロック3	998	125	75	47	0	0	1,247	2	1	3	1,030	80	29	16	45	8	15	0	149	2,429	
ブロック4	22,356	11,806	12,134	2,437	10	8	48,750	48	0	49	38,351	5,003	1,018	699	1,717	736	844	0	8,299	95,450	
ブロック5	0	0	0	0	0	0	0	0	0	0	0	0	0	0	0	0	0	0	0	0	
ブロック6	0	0	0	0	0	0	0	2	0	2	93	0	0	0	0	0	0	0	0	95	
ブロック7	0	0	0	0	0	0	0	0	0	0	0	0	0	0	0	0	0	0	0	0	
ブロック8	161	0	0	0	0	0	161	3	0	3	253	0	0	0	0	0	0	0	0	417	
ブロック9	0	0	0	0	0	0	0	0	0	0	0	0	0	0	0	0	0	0	0	0	
ブロック10	1,895	382	232	91	1	1	2,602	46	15	61	4,844	206	58	33	91	24	37	0	358	7,865	
ブロック11	440	402	29	28	10	6	915	3	0	3	800	23	31	16	47	25	13	0	109	1,827	
ブロック12	688	330	165	133	2	2	1,320	10	3	13	1,493	68	19	13	31	21	3	0	123	2,948	
ブロック13	11	0	0	0	0	0	11	0	0	0	32	0	0	0	0	0	0	0	0	44	
ブロック14	305	425	67	17	2	1	816	0	0	0	618	19	25	15	40	26	8	0	94	1,528	
ブロック15	0	0	0	0	0	0	0	0	0	0	0	0	0	0	0	0	0	0	0	0	
合計	27,286	13,583	12,712	2,762	27	18	56,388	118	21	138	48,124	5,405	1,188	797	1,985	846	925	0	9,161	113,811	

様式-3 被害額（事業実施前） 水系名：日野川水系 河川名：日野川、法勝寺川（策定時河道） 流量規模：1/50

氾濫 ブロック	一般資産被害額						農作物被害額			公共土木施 設等被害額	営業停止 損失	家屋における 応急対策費用			行政応急 における 応急対策 費用	事業所に おける 応急対策 費用	その他の 間接被害	小計	合計	備考	
	家屋	家庭用品	事業所資産		農漁家資産		小計	水稻	畑作物			小計	家屋における 応急対策費用								小計
			償却	在庫	償却	在庫							清掃労働 対価	代替活動 等							
ブロック1	362	20	6	4	0	0	392	9	0	9	879	8	6	3	9	1	2	0	20	1,300	
ブロック2	884	203	24	20	3	2	1,135	10	0	11	1,380	15	16	9	25	13	8	0	61	2,587	
ブロック3	2,066	541	222	130	3	2	2,964	2	2	4	2,329	145	38	25	63	34	36	0	277	5,574	
ブロック4	24,526	13,392	13,643	2,756	12	9	54,338	49	0	50	42,554	5,443	1,113	762	1,875	834	1,015	0	9,168	106,109	
ブロック5	0	0	0	0	0	0	0	0	0	0	4	0	0	0	0	0	0	0	0	4	
ブロック6	0	0	0	0	0	0	0	2	0	2	93	0	0	0	0	0	0	0	0	95	
ブロック7	0	0	0	0	0	0	0	0	0	0	0	0	0	0	0	0	0	0	0	0	
ブロック8	229	0	0	0	0	0	229	4	0	4	328	0	0	0	0	0	0	0	0	561	
ブロック9	137	0	40	43	0	0	221	3	0	3	350	21	0	0	0	0	7	0	28	601	
ブロック10	2,622	530	274	113	2	2	3,542	68	16	84	6,712	226	63	38	101	33	41	0	401	10,740	
ブロック11	457	425	31	30	11	6	960	3	0	3	833	25	34	17	51	26	15	0	118	1,914	
ブロック12	1,004	402	218	178	3	2	1,808	13	5	18	2,029	81	24	16	40	25	4	0	150	4,006	
ブロック13	14	0	0	0	0	0	14	1	0	1	43	0	0	0	0	0	0	0	0	58	
ブロック14	313	472	72	19	2	1	879	0	0	0	664	20	25	15	40	29	8	0	98	1,641	
ブロック15	0	0	0	0	0	0	0	0	0	0	0	0	0	0	0	0	0	0	0	0	
合計	32,614	15,984	14,532	3,293	35	24	66,483	166	24	189	58,198	5,984	1,318	886	2,204	996	1,137	0	10,320	135,190	

様式-3 被害額（事業実施前） 水系名：日野川水系 河川名：日野川、法勝寺川（策定時河道） 流量規模：1/80

氾濫 ブロック	一般資産被害額						農作物被害額			公共土木施 設等被害額	営業停止 損失	家屋における 応急対策費用			行政応急 における 応急対策 費用	事業所に おける 応急対策 費用	その他の 間接被害	小計	合計	備考	
	家屋	家庭用品	事業所資産		農漁家資産		小計	水稻	畑作物			小計	家屋における 応急対策費用								小計
			償却	在庫	償却	在庫							清掃労働 対価	代替活動 等							
ブロック1	2,218	194	427	168	0	0	3,007	59	1	60	5,924	340	85	44	129	12	40	0	522	9,513	
ブロック2	1,312	286	42	32	4	2	1,678	14	2	16	1,974	22	24	13	37	18	13	0	89	3,757	
ブロック3	3,203	906	369	229	5	4	4,716	3	2	5	3,661	218	56	37	93	56	64	0	431	8,813	
ブロック4	26,367	14,837	15,085	3,043	13	10	59,355	50	0	50	46,288	5,799	1,176	811	1,987	924	1,164	0	9,874	115,567	
ブロック5	6,199	1,183	445	173	7	5	8,012	47	16	63	8,480	197	106	62	168	74	60	0	498	17,054	
ブロック6	0	0	0	0	0	0	0	2	0	2	93	0	0	0	0	0	0	0	0	95	
ブロック7	0	0	0	0	0	0	0	0	0	0	0	0	0	0	0	0	0	0	0	0	
ブロック8	277	0	0	0	0	0	277	4	0	4	375	0	0	0	0	0	0	0	0	656	
ブロック9	201	0	49	52	0	0	302	3	0	3	426	38	0	0	0	0	16	0	54	786	
ブロック10	3,043	638	303	128	2	2	4,116	76	16	93	7,328	242	65	40	106	40	43	0	430	11,967	
ブロック11	459	421	31	30	11	6	958	3	0	3	832	25	34	17	51	26	15	0	118	1,910	
ブロック12	1,618	594	255	207	4	3	2,682	17	8	25	2,868	99	39	25	65	37	7	0	207	5,781	
ブロック13	24	0	0	0	0	0	24	1	0	1	58	0	0	0	0	0	0	0	0	83	
ブロック14	344	498	79	21	2	1	944	0	0	0	713	21	27	16	44	31	9	0	105	1,762	
ブロック15	0	0	0	0	0	0	0	0	0	0	0	0	0	0	0	0	0	0	0	0	
合計	45,266	19,556	17,085	4,082	48	33	86,071	280	46	326	79,019	7,001	1,613	1,066	2,679	1,218	1,430	0	12,327	177,744	

様式-3 被害額（事業実施前） 水系名：日野川水系 河川名：日野川、法勝寺川（策定時河道） 流量規模：1/100

氾濫 ブロック	一般資産被害額						農作物被害額			公共土木施 設等被害額	営業停止 損失	家屋における 応急対策費用			行政応急 における 応急対策 費用	事業所に おける 応急対策 費用	その他の 間接被害	小計	合計	備考	
	家屋	家庭用品	事業所資産		農漁家資産		小計	水稻	畑作物			小計	家屋における 応急対策費用								小計
			償却	在庫	償却	在庫							清掃労働 対価	代替活動 等							
ブロック1	3,642	493	860	322	0	0	5,318	97	3	100	10,020	537	130	70	200	31	59	0	827	16,265	
ブロック2	1,540	315	50	37	5	3	1,949	16	2	18	2,235	26	28	15	43	20	17	0	106	4,308	
ブロック3	3,954	1,107	461	303	7	5	5,838	3	2	5	4,501	277	72	44	116	69	89	0	551	10,895	
ブロック4	27,586	15,686	15,990	3,208	14	10	62,495	50	0	50	48,622	6,019	1,231	848	2,079	977	1,234	0	10,309	121,476	
ブロック5	6,729	1,294	481	196	7	5	8,712	50	17	67	9,141	222	126	71	197	81	73	0	572	18,492	
ブロック6	0	0	0	0	0	0	0	2	0	2	93	0	0	0	0	0	0	0	0	95	
ブロック7	0	0	0	0	0	0	0	0	0	0	0	0	0	0	0	0	0	0	0	0	
ブロック8	291	0	0	0	0	0	291	4	0	4	385	0	0	0	0	0	0	0	0	680	
ブロック9	224	0	53	56	0	0	333	4	0	4	453	43	0	0	0	0	18	0	61	852	
ブロック10	3,201	687	323	138	3	2	4,353	79	16	96	7,589	247	66	41	107	43	44	0	441	12,479	
ブロック11	459	421	31	30	11	6	958	3	0	3	832	25	34	17	51	26	15	0	118	1,910	
ブロック12	1,827	639	268	215	5	3	2,956	18	8	26	3,087	103	44	28	72	40	8	0	222	6,292	
ブロック13	25	0	0	0	0	0	25	1	0	1	63	0	0	0	0	0	0	0	0	88	
ブロック14	353	515	82	21	2	1	973	0	0	0	734	22	29	17	45	32	10	0	109	1,817	
ブロック15	0	0	0	0	0	0	0	0	0	0	0	0	0	0	0	0	0	0	0	0	
合計	49,831	21,158	18,597	4,526	53	36	94,200	328	49	377	87,756	7,522	1,760	1,151	2,911	1,318	1,566	0	13,318	195,650	

様式-3 被害額 (事業実施後) 水系名: 日野川水系 河川名: 日野川、法勝寺川 (整備計画河道) 流量規模: 1/2 単位: 百万円

氾濫 ブロック	一般資産被害額		農漁家資産				小計	農作物被害額			公共土木施 設等被害額	営業停止 損失	家屋における 応急対策費用			行政応急 における 応急対策 費用	事業所に おける 応急対策費 用	その他の 間接被害	小計	合計	備考
	家屋	家庭用品	事業所資産		農漁家資産			水稻	畑作物	小計			家屋における 応急対策費用								
			償却	在庫	償却	在庫							清掃労働 対価	代替活動 等	小計						
ブロック1	0	0	0	0	0	0	0	0	0	0	0	0	0	0	0	0	0	0	0	0	0
ブロック2	0	0	0	0	0	0	0	0	0	0	0	0	0	0	0	0	0	0	0	0	0
ブロック3	0	0	0	0	0	0	0	0	0	0	0	0	0	0	0	0	0	0	0	0	0
ブロック4	0	0	0	0	0	0	0	0	0	0	0	0	0	0	0	0	0	0	0	0	0
ブロック5	0	0	0	0	0	0	0	0	0	0	0	0	0	0	0	0	0	0	0	0	0
ブロック6	0	0	0	0	0	0	0	0	0	0	0	0	0	0	0	0	0	0	0	0	0
ブロック7	0	0	0	0	0	0	0	0	0	0	0	0	0	0	0	0	0	0	0	0	0
ブロック8	0	0	0	0	0	0	0	0	0	0	0	0	0	0	0	0	0	0	0	0	0
ブロック9	0	0	0	0	0	0	0	0	0	0	0	0	0	0	0	0	0	0	0	0	0
ブロック10	0	0	0	0	0	0	0	0	0	0	0	0	0	0	0	0	0	0	0	0	0
ブロック11	0	0	0	0	0	0	0	0	0	0	0	0	0	0	0	0	0	0	0	0	0
ブロック12	0	0	0	0	0	0	0	0	0	0	0	0	0	0	0	0	0	0	0	0	0
ブロック13	0	0	0	0	0	0	0	0	0	0	0	0	0	0	0	0	0	0	0	0	0
ブロック14	0	0	0	0	0	0	0	0	0	0	0	0	0	0	0	0	0	0	0	0	0
ブロック15	0	0	0	0	0	0	0	0	0	0	0	0	0	0	0	0	0	0	0	0	0
合計	0	0	0	0	0	0	0	0	0	0	0	0	0	0	0	0	0	0	0	0	0

様式-3 被害額 (事業実施後) 水系名: 日野川水系 河川名: 日野川、法勝寺川 (整備計画河道) 流量規模: 1/5

氾濫 ブロック	一般資産被害額		農漁家資産				小計	農作物被害額			公共土木施 設等被害額	営業停止 損失	家屋における 応急対策費用			行政応急 における 応急対策 費用	事業所に おける 応急対策費 用	その他の 間接被害	小計	合計	備考
	家屋	家庭用品	事業所資産		農漁家資産			水稻	畑作物	小計			家屋における 応急対策費用								
			償却	在庫	償却	在庫							清掃労働 対価	代替活動 等	小計						
ブロック1	0	0	0	0	0	0	0	0	0	0	0	0	0	0	0	0	0	0	0	0	0
ブロック2	0	0	0	0	0	0	0	0	0	0	0	0	0	0	0	0	0	0	0	0	0
ブロック3	0	0	0	0	0	0	0	0	0	0	0	0	0	0	0	0	0	0	0	0	0
ブロック4	0	0	0	0	0	0	0	0	0	0	0	0	0	0	0	0	0	0	0	0	0
ブロック5	0	0	0	0	0	0	0	0	0	0	0	0	0	0	0	0	0	0	0	0	0
ブロック6	0	0	0	0	0	0	0	0	0	0	0	0	0	0	0	0	0	0	0	0	0
ブロック7	0	0	0	0	0	0	0	0	0	0	0	0	0	0	0	0	0	0	0	0	0
ブロック8	0	0	0	0	0	0	0	0	0	0	0	0	0	0	0	0	0	0	0	0	0
ブロック9	0	0	0	0	0	0	0	0	0	0	0	0	0	0	0	0	0	0	0	0	0
ブロック10	0	0	0	0	0	0	0	0	0	0	0	0	0	0	0	0	0	0	0	0	0
ブロック11	0	0	0	0	0	0	0	0	0	0	0	0	0	0	0	0	0	0	0	0	0
ブロック12	0	0	0	0	0	0	0	0	0	0	0	0	0	0	0	0	0	0	0	0	0
ブロック13	0	0	0	0	0	0	0	0	0	0	0	0	0	0	0	0	0	0	0	0	0
ブロック14	0	0	0	0	0	0	0	0	0	0	0	0	0	0	0	0	0	0	0	0	0
ブロック15	0	0	0	0	0	0	0	0	0	0	0	0	0	0	0	0	0	0	0	0	0
合計	0	0	0	0	0	0	0	0	0	0	0	0	0	0	0	0	0	0	0	0	0

様式-3 被害額 (事業実施後) 水系名: 日野川水系 河川名: 日野川、法勝寺川 (整備計画河道) 流量規模: 1/10

氾濫 ブロック	一般資産被害額		農漁家資産				小計	農作物被害額			公共土木施 設等被害額	営業停止 損失	家屋における 応急対策費用			行政応急 における 応急対策 費用	事業所に おける 応急対策費 用	その他の 間接被害	小計	合計	備考
	家屋	家庭用品	事業所資産		農漁家資産			水稻	畑作物	小計			家屋における 応急対策費用								
			償却	在庫	償却	在庫							清掃労働 対価	代替活動 等	小計						
ブロック1	0	0	0	0	0	0	0	0	0	0	0	0	0	0	0	0	0	0	0	0	0
ブロック2	0	0	0	0	0	0	0	0	0	0	0	0	0	0	0	0	0	0	0	0	0
ブロック3	0	0	0	0	0	0	0	0	0	0	0	0	0	0	0	0	0	0	0	0	0
ブロック4	0	0	0	0	0	0	0	0	0	0	0	0	0	0	0	0	0	0	0	0	0
ブロック5	0	0	0	0	0	0	0	0	0	0	0	0	0	0	0	0	0	0	0	0	0
ブロック6	0	0	0	0	0	0	0	0	0	0	0	0	0	0	0	0	0	0	0	0	0
ブロック7	0	0	0	0	0	0	0	0	0	0	0	0	0	0	0	0	0	0	0	0	0
ブロック8	0	0	0	0	0	0	0	0	0	0	0	0	0	0	0	0	0	0	0	0	0
ブロック9	0	0	0	0	0	0	0	0	0	0	0	0	0	0	0	0	0	0	0	0	0
ブロック10	10	4	1	0	0	0	15	0	0	0	11	1	2	1	3	0	0	0	5	31	
ブロック11	0	0	0	0	0	0	0	0	0	0	0	0	0	0	0	0	0	0	0	0	0
ブロック12	593	173	107	87	2	1	962	9	3	12	1,199	53	15	9	24	11	2	0	90	2,263	
ブロック13	5	0	0	0	0	0	5	0	0	0	20	0	0	0	0	0	0	0	0	25	
ブロック14	0	0	0	0	0	0	0	0	0	0	0	0	0	0	0	0	0	0	0	0	0
ブロック15	0	0	0	0	0	0	0	0	0	0	0	0	0	0	0	0	0	0	0	0	0
合計	607	176	108	88	2	1	982	9	3	12	1,230	54	17	10	27	11	3	0	95	2,319	

様式-3 被害額 (事業実施後) 水系名: 日野川水系 河川名: 日野川、法勝寺川 (整備計画河道) 流量規模: 1/20

氾濫 ブロック	一般資産被害額		農漁家資産				小計	農作物被害額			公共土木施 設等被害額	営業停止 損失	家屋における 応急対策費用			行政応急 における 応急対策 費用	事業所に おける 応急対策費 用	その他の 間接被害	小計	合計	備考
	家屋	家庭用品	事業所資産		農漁家資産			水稻	畑作物	小計			家屋における 応急対策費用								
			償却	在庫	償却	在庫							清掃労働 対価	代替活動 等	小計						
ブロック1	0	0	0	0	0	0	0	0	0	0	0	0	0	0	0	0	0	0	0	0	0
ブロック2	0	0	0	0	0	0	0	0	0	0	0	0	0	0	0	0	0	0	0	0	0
ブロック3	0	0	0	0	0	0	0	0	0	0	0	0	0	0	0	0	0	0	0	0	0
ブロック4	0	0	0	0	0	0	0	0	0	0	0	0	0	0	0	0	0	0	0	0	0
ブロック5	0	0	0	0	0	0	0	0	0	0	0	0	0	0	0	0	0	0	0	0	0
ブロック6	0	0	0	0	0	0	0	1	0	1	77	0	0	0	0	0	0	0	0	78	
ブロック7	0	0	0	0	0	0	0	0	0	0	0	0	0	0	0	0	0	0	0	0	0
ブロック8	0	0	0	0	0	0	0	0	0	0	0	0	0	0	0	0	0	0	0	0	0
ブロック9	0	0	0	0	0	0	0	0	0	0	0	0	0	0	0	0	0	0	0	0	0
ブロック10	369	93	60	17	0	0	538	1	0	1	440	58	26	14	40	6	11	0	115	1,094	
ブロック11	329	313	21	24	6	3	695	3	0	3	629	17	23	12	35	19	8	0	79	1,406	
ブロック12	1,508	465	175	147	3	2	2,301	16	7	22	2,516	77	28	19	47	29	5	0	158	4,997	
ブロック13	11	0	0	0	0	0	11	0	0	0	24	0	0	0	0	0	0	0	0	35	
ブロック14	33	15	5	1	0	0	54	0	0	0	40	4	8	4	12	1	1	0	18	112	
ブロック15	0	0	0	0	0	0	0	0	0	0	0	0	0	0	0	0	0	0	0	0	0
合計	2,249	885	260	189	9	6	3,599	21	7	27	3,726	156	84	49	134	55	25	0	370	7,722	

様式-3		被害額（事業実施後）						水系名：日野川水系			河川名：日野川、法勝寺川（整備計画河道）			流量規模：1/30							
氾濫 ブロック	一般資産被害額		農作物被害額				公共土木施 設等被害額	営業停止 損失	家屋における 応急対策費用			行政応急 における 応急対策 費用	事業所に おける 応急対策 費用	その他の 間接被害	小計	合計	備考				
	家屋	家庭用品	事業所資産		農漁家資産				小計	水稻	畑作物							小計	家屋における 応急対策費用		
			償却	在庫	償却	在庫													清掃労働 対価	代替活動 等	小計
ブロック1	0	0	0	0	0	0	0	0	0	0	0	0	0	0	0	0	0				
ブロック2	0	0	0	0	0	0	0	0	0	0	0	0	0	0	0	0	0				
ブロック3	0	0	0	0	0	0	0	0	0	0	0	0	0	0	0	0	0				
ブロック4	0	0	0	0	0	0	0	0	0	0	0	0	0	0	0	0	0				
ブロック5	0	0	0	0	0	0	0	0	0	0	0	0	0	0	0	0	0				
ブロック6	0	0	0	0	0	0	2	0	2	93	0	0	0	0	0	0	95				
ブロック7	0	0	0	0	0	0	0	0	0	0	0	0	0	0	0	0	0				
ブロック8	84	0	0	0	0	0	84	2	2	147	0	0	0	0	0	0	233				
ブロック9	0	0	0	0	0	0	0	0	0	0	0	0	0	0	0	0	0				
ブロック10	534	160	101	30	1	0	826	1	1	694	91	33	18	52	10	19	1,693				
ブロック11	393	369	26	27	8	5	828	3	3	728	21	28	15	42	23	11	1,656				
ブロック12	1,396	439	175	144	3	2	2,160	15	6	2,400	76	27	18	45	27	5	4,735				
ブロック13	11	0	0	0	0	0	11	0	0	24	0	0	0	0	0	0	35				
ブロック14	96	123	16	4	0	0	239	0	0	178	6	8	6	13	8	1	445				
ブロック15	0	0	0	0	0	0	0	0	0	0	0	0	0	0	0	0	0				
合計	2,515	1,091	318	205	13	8	4,149	24	6	30	4,263	194	95	57	152	68	8,892				

様式-3		被害額（事業実施後）						水系名：日野川水系			河川名：日野川、法勝寺川（整備計画河道）			流量規模：1/50							
氾濫 ブロック	一般資産被害額		農作物被害額				公共土木施 設等被害額	営業停止 損失	家屋における 応急対策費用			行政応急 における 応急対策 費用	事業所に おける 応急対策 費用	その他の 間接被害	小計	合計	備考				
	家屋	家庭用品	事業所資産		農漁家資産				小計	水稻	畑作物							小計	家屋における 応急対策費用		
			償却	在庫	償却	在庫													清掃労働 対価	代替活動 等	小計
ブロック1	0	0	0	0	0	0	0	0	0	0	0	0	0	0	0	0	0				
ブロック2	73	23	1	1	0	0	98	2	0	2	190	1	2	1	4	1	6	297			
ブロック3	513	68	45	30	0	0	656	0	0	0	511	48	21	11	33	4	1,263				
ブロック4	0	0	0	0	0	0	0	0	0	0	0	0	0	0	0	0	0				
ブロック5	0	0	0	0	0	0	0	0	0	0	0	0	0	0	0	0	0				
ブロック6	0	0	0	0	0	0	0	2	0	2	93	0	0	0	0	0	95				
ブロック7	0	0	0	0	0	0	0	0	0	0	0	0	0	0	0	0	0				
ブロック8	151	0	0	0	0	0	151	3	0	3	221	0	0	0	0	0	375				
ブロック9	0	0	0	0	0	0	0	0	0	0	0	0	0	0	0	0	0				
ブロック10	877	211	143	44	1	1	1,277	6	2	7	1,327	144	44	24	68	13	2,866				
ブロック11	466	421	31	30	11	6	964	3	0	3	836	25	34	17	51	26	1,921				
ブロック12	2,032	652	237	196	5	4	3,127	18	7	25	3,194	92	37	25	61	41	6,548				
ブロック13	9	0	0	0	0	0	9	0	0	0	23	0	0	0	0	0	32				
ブロック14	176	294	39	9	1	1	519	0	0	0	385	12	17	11	28	18	968				
ブロック15	0	0	0	0	0	0	0	0	0	0	0	0	0	0	0	0	0				
合計	4,297	1,670	495	310	18	11	6,802	35	9	44	6,781	323	155	90	245	104	14,364				

様式-3		被害額（事業実施後）						水系名：日野川水系			河川名：日野川、法勝寺川（整備計画河道）			流量規模：1/80							
氾濫 ブロック	一般資産被害額		農作物被害額				公共土木施 設等被害額	営業停止 損失	家屋における 応急対策費用			行政応急 における 応急対策 費用	事業所に おける 応急対策 費用	その他の 間接被害	小計	合計	備考				
	家屋	家庭用品	事業所資産		農漁家資産				小計	水稻	畑作物							小計	家屋における 応急対策費用		
			償却	在庫	償却	在庫													清掃労働 対価	代替活動 等	小計
ブロック1	213	4	1	1	0	0	219	7	0	7	594	2	2	1	3	0	825				
ブロック2	430	110	10	8	1	1	560	4	0	4	606	6	8	5	13	7	1,198				
ブロック3	1,253	185	106	64	1	0	1,609	2	1	3	1,315	92	30	17	48	12	3,098				
ブロック4	20,772	10,542	10,944	2,183	9	7	44,456	48	0	49	35,145	4,679	950	648	1,598	657	87,353				
ブロック5	3,294	674	215	92	3	2	4,280	35	12	46	5,214	107	50	33	83	42	9,796				
ブロック6	0	0	0	0	0	0	0	2	0	2	93	0	0	0	0	0	95				
ブロック7	0	0	0	0	0	0	0	0	0	0	0	0	0	0	0	0	0				
ブロック8	202	0	0	0	0	0	202	3	0	3	303	0	0	0	0	0	508				
ブロック9	182	0	47	50	0	0	278	3	0	3	401	34	0	0	0	14	731				
ブロック10	1,273	268	176	59	1	1	1,778	22	10	32	2,827	173	53	29	83	17	4,943				
ブロック11	500	436	34	31	12	7	1,021	3	0	3	879	28	37	18	55	27	2,030				
ブロック12	2,256	740	284	232	6	4	3,522	19	7	27	3,499	108	42	27	69	46	7,279				
ブロック13	12	0	0	0	0	0	12	0	0	0	33	0	0	0	0	0	46				
ブロック14	256	384	58	14	1	1	714	0	0	0	542	17	21	14	35	24	1,338				
ブロック15	0	0	0	0	0	0	0	0	0	0	0	0	0	0	0	0	0				
合計	30,642	13,344	11,874	2,734	33	23	58,650	149	32	181	51,449	5,246	1,194	793	1,986	831	119,240				

様式-3		被害額（事業実施後）						水系名：日野川水系			河川名：日野川、法勝寺川（整備計画河道）			流量規模：1/100							
氾濫 ブロック	一般資産被害額		農作物被害額				公共土木施 設等被害額	営業停止 損失	家屋における 応急対策費用			行政応急 における 応急対策 費用	事業所に おける 応急対策 費用	その他の 間接被害	小計	合計	備考				
	家屋	家庭用品	事業所資産		農漁家資産				小計	水稻	畑作物							小計	家屋における 応急対策費用		
			償却	在庫	償却	在庫													清掃労働 対価	代替活動 等	小計
ブロック1	437	30	10	6	0	0	483	10	0	10	1,007	11	10	5	15	2	1,532				
ブロック2	466	129	11	9	1	1	618	4	0	4	669	7	9	5	14	8	1,325				
ブロック3	1,850	326	171	100	1	1	2,449	2	2	4	1,943	120	33	21	54	20	4,616				
ブロック4	21,731	11,269	11,748	2,350	9	7	47,114	49	1	50	37,149	4,895	997	681	1,678	702	92,410				
ブロック5	3,837	814	246	110	3	3	5,014	37	14	51	5,851	117	56	37	93	51	11,203				
ブロック6	0	0	0	0	0	0	0	2	0	2	93	0	0	0	0	0	95				
ブロック7	0	0	0	0	0	0	0	0	0	0	0	0	0	0	0	0	0				
ブロック8	222	0	0	0	0	0	222	4	0	4	322	0	0	0	0	0	547				
ブロック9	210	0	50	53	0	0	314	4	0	4	439	42	0	0	0	18	816				
ブロック10	1,430	310	197	72	1	1	2,010	25	11	36	3,149	183	56	31	87	19	5,519				
ブロック11	511	438	35	32	12	7	1,035	3	0	3	889	29	38	19	57	27	2,058				
ブロック12	2,327	781	303	245	6	5	3,667	20	7	27	3,619	113	45	29	73	49	7,558				
ブロック13	14	0	0	0	0	0	14	0	0	0	35	0	0	0	0	0	49				
ブロック14	277	402	61	16	1	1	759	0	0	0	575	18	23	14	37	25	1,421				
ブロック15	0	0	0	0	0	0	0	0	0	0	0	0	0	0	0	0	0				
合計	33,313	14,500	12,830	2,993	36	25	63,697	160	35	196	55,739	5,535	1,267	842	2,109	903	129,149				

様式-3 被害額 (事業実施前) 水系名: 日野川水系 河川名: 日野川、法勝寺川 (現況河道) 流量規模: 1/2 単位: 百万円

氾濫 ブロック	一般資産被害額		農作物被害額				公共土木施 設等被害額	営業停止 損失	家屋における 応急対策費用			行政応急 における 応急対策 費用	事業所 における 応急 対策費 用	その他の 間接被害	小計	合計	備考				
	家屋	家庭用品	事業所資産		農漁家資産				小計	水稲	畑作物							小計	清掃労働 対価		小計
			償却	在庫	償却	在庫													対価	代替活動 等	
ブロック1	0	0	0	0	0	0	0	0	0	0	0	0	0	0	0	0	0				
ブロック2	0	0	0	0	0	0	0	0	0	0	0	0	0	0	0	0	0				
ブロック3	0	0	0	0	0	0	0	0	0	0	0	0	0	0	0	0	0				
ブロック4	0	0	0	0	0	0	0	0	0	0	0	0	0	0	0	0	0				
ブロック5	0	0	0	0	0	0	0	0	0	0	0	0	0	0	0	0	0				
ブロック6	0	0	0	0	0	0	0	0	0	0	0	0	0	0	0	0	0				
ブロック7	0	0	0	0	0	0	0	0	0	0	0	0	0	0	0	0	0				
ブロック8	0	0	0	0	0	0	0	0	0	0	0	0	0	0	0	0	0				
ブロック9	0	0	0	0	0	0	0	0	0	0	0	0	0	0	0	0	0				
ブロック10	0	0	0	0	0	0	0	0	0	0	0	0	0	0	0	0	0				
ブロック11	0	0	0	0	0	0	0	0	0	0	0	0	0	0	0	0	0				
ブロック12	0	0	0	0	0	0	0	0	0	0	0	0	0	0	0	0	0				
ブロック13	0	0	0	0	0	0	0	0	0	0	0	0	0	0	0	0	0				
ブロック14	0	0	0	0	0	0	0	0	0	0	0	0	0	0	0	0	0				
ブロック15	0	0	0	0	0	0	0	0	0	0	0	0	0	0	0	0	0				
合計	0	0	0	0	0	0	0	0	0	0	0	0	0	0	0	0	0				

様式-3 被害額 (事業実施前) 水系名: 日野川水系 河川名: 日野川、法勝寺川 (現況河道) 流量規模: 1/5

氾濫 ブロック	一般資産被害額		農作物被害額				公共土木施 設等被害額	営業停止 損失	家屋における 応急対策費用			行政応急 における 応急対策 費用	事業所 における 応急 対策費 用	その他の 間接被害	小計	合計	備考				
	家屋	家庭用品	事業所資産		農漁家資産				小計	水稲	畑作物							小計	清掃労働 対価		小計
			償却	在庫	償却	在庫													対価	代替活動 等	
ブロック1	0	0	0	0	0	0	0	0	0	0	0	0	0	0	0	0	0				
ブロック2	0	0	0	0	0	0	0	0	0	0	0	0	0	0	0	0	0				
ブロック3	0	0	0	0	0	0	0	0	0	0	0	0	0	0	0	0	0				
ブロック4	0	0	0	0	0	0	0	0	0	0	0	0	0	0	0	0	0				
ブロック5	0	0	0	0	0	0	0	0	0	0	0	0	0	0	0	0	0				
ブロック6	0	0	0	0	0	0	0	0	0	0	0	0	0	0	0	0	0				
ブロック7	0	0	0	0	0	0	0	0	0	0	0	0	0	0	0	0	0				
ブロック8	0	0	0	0	0	0	0	0	0	0	0	0	0	0	0	0	0				
ブロック9	0	0	0	0	0	0	0	0	0	0	0	0	0	0	0	0	0				
ブロック10	0	0	0	0	0	0	0	0	0	0	0	0	0	0	0	0	0				
ブロック11	0	0	0	0	0	0	0	0	0	0	0	0	0	0	0	0	0				
ブロック12	309	112	69	53	1	1	546	6	2	8	753	41	13	8	21	7	2	0	72	1,378	
ブロック13	0	0	0	0	0	0	0	0	0	0	0	0	0	0	0	0	0	0	0	0	
ブロック14	0	0	0	0	0	0	0	0	0	0	0	0	0	0	0	0	0	0	0	0	
ブロック15	0	0	0	0	0	0	0	0	0	0	0	0	0	0	0	0	0	0	0	0	
合計	309	112	69	53	1	1	546	6	2	8	753	41	13	8	21	7	2	0	72	1,378	

様式-3 被害額 (事業実施前) 水系名: 日野川水系 河川名: 日野川、法勝寺川 (現況河道) 流量規模: 1/10

氾濫 ブロック	一般資産被害額		農作物被害額				公共土木施 設等被害額	営業停止 損失	家屋における 応急対策費用			行政応急 における 応急対策 費用	事業所 における 応急 対策費 用	その他の 間接被害	小計	合計	備考				
	家屋	家庭用品	事業所資産		農漁家資産				小計	水稲	畑作物							小計	清掃労働 対価		小計
			償却	在庫	償却	在庫													対価	代替活動 等	
ブロック1	0	0	0	0	0	0	0	0	0	0	0	0	0	0	0	0	0				
ブロック2	0	0	0	0	0	0	0	0	0	0	0	0	0	0	0	0	0				
ブロック3	0	0	0	0	0	0	0	0	0	0	0	0	0	0	0	0	0				
ブロック4	0	0	0	0	0	0	0	0	0	0	0	0	0	0	0	0	0				
ブロック5	0	0	0	0	0	0	0	0	0	0	0	0	0	0	0	0	0				
ブロック6	0	0	0	0	0	0	0	0	0	0	0	0	0	0	0	0	0				
ブロック7	0	0	0	0	0	0	0	0	0	0	0	0	0	0	0	0	0				
ブロック8	0	0	0	0	0	0	0	0	0	0	0	0	0	0	0	0	0				
ブロック9	0	0	0	0	0	0	0	0	0	0	0	0	0	0	0	0	0				
ブロック10	0	0	0	0	0	0	0	0	0	0	0	0	0	0	0	0	0				
ブロック11	0	0	0	0	0	0	0	0	0	0	0	0	0	0	0	0	0				
ブロック12	535	194	113	94	2	1	939	9	3	11	1,174	58	18	10	28	12	3	0	100	2,225	
ブロック13	5	0	0	0	0	0	5	0	0	0	20	0	0	0	0	0	0	0	0	25	
ブロック14	0	0	0	0	0	0	0	0	0	0	0	0	0	0	0	0	0	0	0	0	
ブロック15	0	0	0	0	0	0	0	0	0	0	0	0	0	0	0	0	0	0	0	0	
合計	540	194	113	94	2	1	944	9	3	12	1,194	58	18	10	28	12	3	0	100	2,250	

様式-3 被害額 (事業実施前) 水系名: 日野川水系 河川名: 日野川、法勝寺川 (現況河道) 流量規模: 1/20

氾濫 ブロック	一般資産被害額		農作物被害額				公共土木施 設等被害額	営業停止 損失	家屋における 応急対策費用			行政応急 における 応急対策 費用	事業所 における 応急 対策費 用	その他の 間接被害	小計	合計	備考				
	家屋	家庭用品	事業所資産		農漁家資産				小計	水稲	畑作物							小計	清掃労働 対価		小計
			償却	在庫	償却	在庫													対価	代替活動 等	
ブロック1	0	0	0	0	0	0	0	0	0	0	0	0	0	0	0	0	0				
ブロック2	0	0	0	0	0	0	0	0	0	0	0	0	0	0	0	0	0				
ブロック3	841	91	67	43	0	0	1,043	1	0	2	859	69	26	14	39	6	14	0	128	2,032	
ブロック4	0	0	0	0	0	0	0	0	0	0	0	0	0	0	0	0	0	0	0	0	
ブロック5	0	0	0	0	0	0	0	0	0	0	0	0	0	0	0	0	0	0	0	0	
ブロック6	0	0	0	0	0	0	0	1	0	1	77	0	0	0	0	0	0	0	0	78	
ブロック7	0	0	0	0	0	0	0	0	0	0	0	0	0	0	0	0	0	0	0	0	
ブロック8	107	0	0	0	0	0	107	2	0	2	176	0	0	0	0	0	0	0	0	285	
ブロック9	176	0	47	49	0	0	272	3	0	3	388	34	0	0	0	0	14	0	48	711	
ブロック10	286	52	40	10	0	0	388	1	0	1	361	45	24	12	36	3	10	0	94	844	
ブロック11	298	287	19	23	5	3	634	2	0	2	572	15	21	11	32	18	7	0	72	1,280	
ブロック12	716	330	162	132	2	2	1,344	10	3	13	1,511	69	20	13	34	21	4	0	127	2,995	
ブロック13	9	0	0	0	0	0	9	0	0	0	23	0	0	0	0	0	0	0	0	32	
ブロック14	5	2	1	0	0	0	8	0	0	0	6	1	1	1	2	0	0	0	3	16	
ブロック15	0	0	0	0	0	0	0	0	0	0	0	0	0	0	0	0	0	0	0	0	
合計	2,437	762	335	257	8	5	3,805	22	3	25	3,971	232	91	51	143	47	49	0	471	8,273	



様式-3 被害額（事業実施前）		水系名：日野川水系								河川名：日野川、法勝寺川（現況河道）				流量規模：1/30							
氾濫ブロック	家屋	家庭用品	一般資産被害額		農漁家資産		小計	農作物被害額			公共土木施設等被害額	営業停止損失	家屋における応急対策費用			行政応急における応急対策費用	事業所における応急対策費用	その他の間接被害	小計	合計	備考
			償却	在庫	償却	在庫		水稻	畑作物	小計			清掃労働対価	代替活動等	小計						
ブロック1	0	0	0	0	0	0	0	0	0	0	0	0	0	0	0	0	0	0	0	0	0
ブロック2	329	93	8	7	1	1	438	3	0	4	507	5	7	4	11	6	3	0	25	974	
ブロック3	1,418	266	130	81	1	1	1,897	2	2	3	1,533	105	32	19	51	17	21	0	194	3,627	
ブロック4	0	0	0	0	0	0	0	0	0	0	0	0	0	0	0	0	0	0	0	0	0
ブロック5	0	0	0	0	0	0	0	0	0	0	0	0	0	0	0	0	0	0	0	0	0
ブロック6	0	0	0	0	0	0	0	2	0	2	93	0	0	0	0	0	0	0	0	95	
ブロック7	0	0	0	0	0	0	0	0	0	0	0	0	0	0	0	0	0	0	0	0	0
ブロック8	155	0	0	0	0	0	155	3	0	3	224	0	0	0	0	0	0	0	0	382	
ブロック9	224	0	53	56	0	0	333	4	0	4	453	43	0	0	0	0	18	0	61	852	
ブロック10	471	121	75	22	0	0	689	2	0	2	657	71	29	16	45	8	16	0	139	1,487	
ブロック11	382	354	25	26	8	5	799	3	0	3	706	20	27	14	41	22	11	0	93	1,602	
ブロック12	703	307	161	131	2	2	1,307	10	3	13	1,480	67	18	12	30	19	3	0	119	2,918	
ブロック13	10	0	0	0	0	0	10	0	0	0	23	0	0	0	0	0	0	0	0	33	
ブロック14	33	15	5	1	0	0	54	0	0	0	40	4	8	4	12	1	1	0	18	112	
ブロック15	0	0	0	0	0	0	0	0	0	0	0	0	0	0	0	0	0	0	0	0	0
合計	3,726	1,155	457	324	13	8	5,683	29	5	34	5,717	315	120	69	189	72	73	0	649	12,083	

様式-3 被害額（事業実施前）		水系名：日野川水系								河川名：日野川、法勝寺川（現況河道）				流量規模：1/50							
氾濫ブロック	家屋	家庭用品	一般資産被害額		農漁家資産		小計	農作物被害額			公共土木施設等被害額	営業停止損失	家屋における応急対策費用			行政応急における応急対策費用	事業所における応急対策費用	その他の間接被害	小計	合計	備考
			償却	在庫	償却	在庫		水稻	畑作物	小計			清掃労働対価	代替活動等	小計						
ブロック1	0	0	0	0	0	0	0	0	0	0	0	0	0	0	0	0	0	0	0	0	0
ブロック2	642	167	17	13	2	2	842	5	0	5	859	9	11	7	18	10	6	0	43	1,749	
ブロック3	2,672	725	295	181	3	3	3,879	3	2	5	3,015	184	45	31	76	45	49	0	355	7,254	
ブロック4	19,798	9,889	10,187	2,016	8	6	41,904	47	0	47	33,166	4,484	917	623	1,540	616	714	0	7,353	82,470	
ブロック5	2,281	390	135	58	1	1	2,867	31	8	40	4,060	83	40	25	65	24	15	0	187	7,154	
ブロック6	0	0	0	0	0	0	0	2	0	2	93	0	0	0	0	0	0	0	0	95	
ブロック7	0	0	0	0	0	0	0	0	0	0	0	0	0	0	0	0	0	0	0	0	0
ブロック8	233	0	0	0	0	0	233	4	0	4	330	0	0	0	0	0	0	0	0	566	
ブロック9	245	0	55	60	0	0	360	4	0	4	490	44	0	0	0	0	19	0	63	917	
ブロック10	995	203	146	55	1	0	1,401	23	10	32	2,579	148	50	27	76	13	28	0	265	4,277	
ブロック11	450	411	30	29	10	6	937	3	0	3	816	24	33	17	49	26	14	0	113	1,869	
ブロック12	997	431	222	181	3	3	1,837	12	5	17	2,027	84	26	17	43	27	5	0	159	4,040	
ブロック13	12	0	0	0	0	0	12	0	0	0	33	0	0	0	0	0	0	0	0	46	
ブロック14	136	231	28	7	1	0	403	0	0	0	299	9	12	9	21	14	3	0	47	749	
ブロック15	0	0	0	0	0	0	0	0	0	0	0	0	0	0	0	0	0	0	0	0	0
合計	28,460	12,448	11,116	2,599	30	21	54,673	134	25	159	47,768	5,069	1,134	754	1,888	776	854	0	8,586	111,187	

様式-3 被害額（事業実施前）		水系名：日野川水系								河川名：日野川、法勝寺川（現況河道）				流量規模：1/80							
氾濫ブロック	家屋	家庭用品	一般資産被害額		農漁家資産		小計	農作物被害額			公共土木施設等被害額	営業停止損失	家屋における応急対策費用			行政応急における応急対策費用	事業所における応急対策費用	その他の間接被害	小計	合計	備考
			償却	在庫	償却	在庫		水稻	畑作物	小計			清掃労働対価	代替活動等	小計						
ブロック1	376	25	11	7	0	0	419	8	0	8	826	15	14	7	22	2	3	0	40	1,293	
ブロック2	995	204	36	25	3	2	1,265	6	4	10	1,262	22	15	8	23	13	14	0	71	2,609	
ブロック3	3,831	1,079	447	296	7	4	5,663	3	2	5	4,372	261	69	43	112	67	80	0	520	10,561	
ブロック4	22,503	11,771	12,113	2,445	11	8	48,851	49	1	50	38,462	5,055	1,039	707	1,746	733	876	0	8,411	95,774	
ブロック5	3,121	589	202	86	2	2	4,002	34	12	46	4,991	103	49	32	81	37	22	0	242	9,281	
ブロック6	0	0	0	0	0	0	0	2	0	2	93	0	0	0	0	0	0	0	0	95	
ブロック7	0	0	0	0	0	0	0	0	0	0	0	0	0	0	0	0	0	0	0	0	0
ブロック8	276	0	0	0	0	0	276	4	0	4	370	0	0	0	0	0	0	0	0	650	
ブロック9	293	0	59	63	0	0	415	5	0	5	542	53	0	0	0	0	25	0	78	1,040	
ブロック10	1,406	285	184	72	1	1	1,950	36	15	51	3,796	175	55	31	86	18	34	0	313	6,110	
ブロック11	487	433	33	31	12	7	1,003	3	0	3	865	27	36	18	54	27	16	0	124	1,995	
ブロック12	1,457	572	261	212	4	3	2,509	16	7	24	2,723	101	43	27	70	36	8	0	214	5,470	
ブロック13	14	0	0	0	0	0	14	0	0	0	35	0	0	0	0	0	0	0	0	49	
ブロック14	179	296	39	9	1	1	524	0	0	0	389	12	17	11	28	18	5	0	63	976	
ブロック15	11	0	0	0	0	0	11	0	0	0	12	0	0	0	0	0	0	0	0	24	
合計	34,949	15,253	13,384	3,245	41	28	66,900	168	40	209	58,739	5,825	1,336	883	2,220	950	1,082	0	10,077	135,925	

様式-3 被害額（事業実施前）		水系名：日野川水系								河川名：日野川、法勝寺川（現況河道）				流量規模：1/100							
氾濫ブロック	家屋	家庭用品	一般資産被害額		農漁家資産		小計	農作物被害額			公共土木施設等被害額	営業停止損失	家屋における応急対策費用			行政応急における応急対策費用	事業所における応急対策費用	その他の間接被害	小計	合計	備考
			償却	在庫	償却	在庫		水稻	畑作物	小計			清掃労働対価	代替活動等	小計						
ブロック1	652	49	19	12	0	0	732	12	0	12	1,308	25	21	11	32	3	5	0	65	2,117	
ブロック2	1,053	219	37	26	4	2	1,340	7	4	11	1,355	23	17	9	26	14	15	0	78	2,784	
ブロック3	4,334	1,223	502	338	7	5	6,409	4	2	6	4,941	299	81	49	130	76	95	0	600	11,955	
ブロック4	23,558	12,566	12,919	2,598	12	9	51,661	50	1	51	40,580	5,275	1,085	739	1,824	783	950	0	8,832	101,124	
ブロック5	3,558	715	225	100	3	3	4,602	35	14	49	5,461	111	53	35	88	45	25	0	268	10,380	
ブロック6	0	0	0	0	0	0	0	2	0	2	93	0	0	0	0	0	0	0	0	95	
ブロック7	0	0	0	0	0	0	0	0	0	0	0	0	0	0	0	0	0	0	0	0	0
ブロック8	291	0	0	0	0	0	291	4	0	4	385	0	0	0	0	0	0	0	0	680	
ブロック9	288	0	56	62	0	0	405	5	0	5	535	52	0	0	0	0	24	0	76	1,021	
ブロック10	1,697	336	213	87	1	1	2,334	45	15	60	4,620	196	58	32	90	21	36	0	343	7,357	
ブロック11	496	436	34	31	12	7	1,015	3	0	3	874	27	36	18	54	27	16	0	124	2,017	
ブロック12	1,628	605	269	217	5	3	2,727	18	8	26	2,970	104	45	28	74	38	8	0	223	5,946	
ブロック13	13	0	0	0	0	0	13	0	0	0	34	0	0	0	0	0	0	0	0	47	
ブロック14	218	343	49	11	1	1	623	0	0	0	471	15	20	13	32	21	6	0	75	1,169	
ブロック15	20	0	0	0	0	0	20	0	0	0	23	0	0	0	0	0	0	0	0	43	
合計	37,803	16,491	14,322	3,481	44	30	72,172	186	44	230	63,649	6,126	1,416	934	2,350	1,027	1,180	0	10,683	146,735	

様式-3 被害額（事業実施後） 水系名：日野川水系 河川名：日野川、法勝寺川（整備計画河道） 流量規模：1/2 ②残事業（R3～R27） 単位：百万円

氾濫 ブロック	一般資産被害額		農漁家資産				農作物被害額			公共土木施 設等被害額	営業停止 損失	家屋における 応急対策費用			行政応急 における 応急対策 費用	事業所に おける 応急対策 費用	その他の 間接被害	小計	合計	備考	
	家屋	家庭用品	事業所資産		農漁家資産		小計	水稻	畑作物			小計	家屋における 応急対策費用								
			償却	在庫	償却	在庫							清掃労働 対価	代替活動 等							小計
ブロック1	0	0	0	0	0	0	0	0	0	0	0	0	0	0	0	0	0	0	0	0	
ブロック2	0	0	0	0	0	0	0	0	0	0	0	0	0	0	0	0	0	0	0	0	
ブロック3	0	0	0	0	0	0	0	0	0	0	0	0	0	0	0	0	0	0	0	0	
ブロック4	0	0	0	0	0	0	0	0	0	0	0	0	0	0	0	0	0	0	0	0	
ブロック5	0	0	0	0	0	0	0	0	0	0	0	0	0	0	0	0	0	0	0	0	
ブロック6	0	0	0	0	0	0	0	0	0	0	0	0	0	0	0	0	0	0	0	0	
ブロック7	0	0	0	0	0	0	0	0	0	0	0	0	0	0	0	0	0	0	0	0	
ブロック8	0	0	0	0	0	0	0	0	0	0	0	0	0	0	0	0	0	0	0	0	
ブロック9	0	0	0	0	0	0	0	0	0	0	0	0	0	0	0	0	0	0	0	0	
ブロック10	0	0	0	0	0	0	0	0	0	0	0	0	0	0	0	0	0	0	0	0	
ブロック11	0	0	0	0	0	0	0	0	0	0	0	0	0	0	0	0	0	0	0	0	
ブロック12	0	0	0	0	0	0	0	0	0	0	0	0	0	0	0	0	0	0	0	0	
ブロック13	0	0	0	0	0	0	0	0	0	0	0	0	0	0	0	0	0	0	0	0	
ブロック14	0	0	0	0	0	0	0	0	0	0	0	0	0	0	0	0	0	0	0	0	
ブロック15	0	0	0	0	0	0	0	0	0	0	0	0	0	0	0	0	0	0	0	0	
合計	0	0	0	0	0	0	0	0	0	0	0	0	0	0	0	0	0	0	0	0	

様式-3 被害額（事業実施後） 水系名：日野川水系 河川名：日野川、法勝寺川（整備計画河道） 流量規模：1/5

氾濫 ブロック	一般資産被害額		農漁家資産				農作物被害額			公共土木施 設等被害額	営業停止 損失	家屋における 応急対策費用			行政応急 における 応急対策 費用	事業所に おける 応急対策 費用	その他の 間接被害	小計	合計	備考	
	家屋	家庭用品	事業所資産		農漁家資産		小計	水稻	畑作物			小計	家屋における 応急対策費用								
			償却	在庫	償却	在庫							清掃労働 対価	代替活動 等							小計
ブロック1	0	0	0	0	0	0	0	0	0	0	0	0	0	0	0	0	0	0	0	0	
ブロック2	0	0	0	0	0	0	0	0	0	0	0	0	0	0	0	0	0	0	0	0	
ブロック3	0	0	0	0	0	0	0	0	0	0	0	0	0	0	0	0	0	0	0	0	
ブロック4	0	0	0	0	0	0	0	0	0	0	0	0	0	0	0	0	0	0	0	0	
ブロック5	0	0	0	0	0	0	0	0	0	0	0	0	0	0	0	0	0	0	0	0	
ブロック6	0	0	0	0	0	0	0	0	0	0	0	0	0	0	0	0	0	0	0	0	
ブロック7	0	0	0	0	0	0	0	0	0	0	0	0	0	0	0	0	0	0	0	0	
ブロック8	0	0	0	0	0	0	0	0	0	0	0	0	0	0	0	0	0	0	0	0	
ブロック9	0	0	0	0	0	0	0	0	0	0	0	0	0	0	0	0	0	0	0	0	
ブロック10	0	0	0	0	0	0	0	0	0	0	0	0	0	0	0	0	0	0	0	0	
ブロック11	0	0	0	0	0	0	0	0	0	0	0	0	0	0	0	0	0	0	0	0	
ブロック12	0	0	0	0	0	0	0	0	0	0	0	0	0	0	0	0	0	0	0	0	
ブロック13	0	0	0	0	0	0	0	0	0	0	0	0	0	0	0	0	0	0	0	0	
ブロック14	0	0	0	0	0	0	0	0	0	0	0	0	0	0	0	0	0	0	0	0	
ブロック15	0	0	0	0	0	0	0	0	0	0	0	0	0	0	0	0	0	0	0	0	
合計	0	0	0	0	0	0	0	0	0	0	0	0	0	0	0	0	0	0	0	0	

様式-3 被害額（事業実施後） 水系名：日野川水系 河川名：日野川、法勝寺川（整備計画河道） 流量規模：1/10

氾濫 ブロック	一般資産被害額		農漁家資産				農作物被害額			公共土木施 設等被害額	営業停止 損失	家屋における 応急対策費用			行政応急 における 応急対策 費用	事業所に おける 応急対策 費用	その他の 間接被害	小計	合計	備考	
	家屋	家庭用品	事業所資産		農漁家資産		小計	水稻	畑作物			小計	家屋における 応急対策費用								
			償却	在庫	償却	在庫							清掃労働 対価	代替活動 等							小計
ブロック1	0	0	0	0	0	0	0	0	0	0	0	0	0	0	0	0	0	0	0	0	
ブロック2	0	0	0	0	0	0	0	0	0	0	0	0	0	0	0	0	0	0	0	0	
ブロック3	0	0	0	0	0	0	0	0	0	0	0	0	0	0	0	0	0	0	0	0	
ブロック4	0	0	0	0	0	0	0	0	0	0	0	0	0	0	0	0	0	0	0	0	
ブロック5	0	0	0	0	0	0	0	0	0	0	0	0	0	0	0	0	0	0	0	0	
ブロック6	0	0	0	0	0	0	0	0	0	0	0	0	0	0	0	0	0	0	0	0	
ブロック7	0	0	0	0	0	0	0	0	0	0	0	0	0	0	0	0	0	0	0	0	
ブロック8	0	0	0	0	0	0	0	0	0	0	0	0	0	0	0	0	0	0	0	0	
ブロック9	0	0	0	0	0	0	0	0	0	0	0	0	0	0	0	0	0	0	0	0	
ブロック10	0	0	0	0	0	0	0	0	0	0	0	0	0	0	0	0	0	0	0	0	
ブロック11	0	0	0	0	0	0	0	0	0	0	0	0	0	0	0	0	0	0	0	0	
ブロック12	581	173	107	87	2	1	950	9	3	12	1,182	53	15	9	24	11	2	0	90	2,234	
ブロック13	5	0	0	0	0	0	5	0	0	0	20	0	0	0	0	0	0	0	0	25	
ブロック14	0	0	0	0	0	0	0	0	0	0	0	0	0	0	0	0	0	0	0	0	
ブロック15	0	0	0	0	0	0	0	0	0	0	0	0	0	0	0	0	0	0	0	0	
合計	585	173	107	87	2	1	955	9	3	12	1,202	53	15	9	24	11	2	0	90	2,259	

様式-3 被害額（事業実施後） 水系名：日野川水系 河川名：日野川、法勝寺川（整備計画河道） 流量規模：1/20

氾濫 ブロック	一般資産被害額		農漁家資産				農作物被害額			公共土木施 設等被害額	営業停止 損失	家屋における 応急対策費用			行政応急 における 応急対策 費用	事業所に おける 応急対策 費用	その他の 間接被害	小計	合計	備考	
	家屋	家庭用品	事業所資産		農漁家資産		小計	水稻	畑作物			小計	家屋における 応急対策費用								
			償却	在庫	償却	在庫							清掃労働 対価	代替活動 等							小計
ブロック1	0	0	0	0	0	0	0	0	0	0	0	0	0	0	0	0	0	0	0	0	
ブロック2	0	0	0	0	0	0	0	0	0	0	0	0	0	0	0	0	0	0	0	0	
ブロック3	0	0	0	0	0	0	0	0	0	0	0	0	0	0	0	0	0	0	0	0	
ブロック4	0	0	0	0	0	0	0	0	0	0	0	0	0	0	0	0	0	0	0	0	
ブロック5	0	0	0	0	0	0	0	0	0	0	0	0	0	0	0	0	0	0	0	0	
ブロック6	0	0	0	0	0	0	0	2	0	2	81	0	0	0	0	0	0	0	0	82	
ブロック7	0	0	0	0	0	0	0	0	0	0	0	0	0	0	0	0	0	0	0	0	
ブロック8	0	0	0	0	0	0	0	0	0	0	0	0	0	0	0	0	0	0	0	0	
ブロック9	0	0	0	0	0	0	0	0	0	0	0	0	0	0	0	0	0	0	0	0	
ブロック10	262	51	37	9	0	0	359	1	0	1	299	44	24	12	36	3	10	0	93	751	
ブロック11	319	300	19	23	6	3	670	3	0	3	611	16	22	12	34	19	8	0	77	1,360	
ブロック12	1,486	466	168	142	3	2	2,267	16	6	22	2,491	76	28	19	47	29	5	0	157	4,938	
ブロック13	9	0	0	0	0	0	9	0	0	0	23	0	0	0	0	0	0	0	0	32	
ブロック14	5	2	1	0	0	0	8	0	0	0	6	1	1	1	2	0	0	0	3	16	
ブロック15	0	0	0	0	0	0	0	0	0	0	0	0	0	0	0	0	0	0	0	0	
合計	2,081	818	225	174	9	6	3,313	21	6	27	3,509	136	75	44	119	51	23	0	329	7,179	

様式-3 被害額（事業実施後）			水系名：日野川水系				河川名：日野川、法勝寺川（整備計画河道）				流量規模：1/30								
氾濫ブロック	一般資産被害額		農漁家資産		小計	農作物被害額			公共土木施設等被害額	営業停止損失	家屋における応急対策費用			行政応急における応急対策費用	事業所における応急対策費用	その他の間接被害	小計	合計	備考
	家屋	家庭用品	事業所資産 償却	在庫		償却	在庫	水稻			畑作物	小計	清掃労働対価						
ブロック1	0	0	0	0	0	0	0	0	0	0	0	0	0	0	0	0	0	0	0
ブロック2	1	0	0	0	0	0	0	0	13	0	0	0	0	0	0	0	0	14	14
ブロック3	0	0	0	0	0	0	0	0	0	0	0	0	0	0	0	0	0	0	0
ブロック4	0	0	0	0	0	0	0	0	0	0	0	0	0	0	0	0	0	0	0
ブロック5	0	0	0	0	0	0	0	0	0	0	0	0	0	0	0	0	0	0	0
ブロック6	0	0	0	0	0	0	2	0	93	0	0	0	0	0	0	0	0	95	95
ブロック7	0	0	0	0	0	0	0	0	0	0	0	0	0	0	0	0	0	0	0
ブロック8	88	0	0	0	0	88	2	0	150	0	0	0	0	0	0	0	0	240	240
ブロック9	0	0	0	0	0	0	0	0	0	0	0	0	0	0	0	0	0	0	0
ブロック10	394	118	72	20	0	604	1	0	489	67	28	15	43	7	15	0	133	1,226	1,226
ブロック11	391	369	26	27	8	826	3	0	726	21	28	15	42	23	11	0	97	1,652	1,652
ブロック12	1,402	441	175	144	3	2,168	15	6	2,405	76	27	18	45	27	5	0	154	4,748	4,748
ブロック13	10	0	0	0	0	10	0	0	23	0	0	0	0	0	0	0	0	33	33
ブロック14	33	15	5	1	0	54	0	0	40	4	8	4	12	1	1	0	18	112	112
ブロック15	0	0	0	0	0	0	0	0	0	0	0	0	0	0	0	0	0	0	0
合計	2,318	943	278	191	12	3,750	23	6	3,939	168	90	52	142	59	33	0	401	8,120	8,120

様式-3 被害額（事業実施後）			水系名：日野川水系				河川名：日野川、法勝寺川（整備計画河道）				流量規模：1/50								
氾濫ブロック	一般資産被害額		農漁家資産		小計	農作物被害額			公共土木施設等被害額	営業停止損失	家屋における応急対策費用			行政応急における応急対策費用	事業所における応急対策費用	その他の間接被害	小計	合計	備考
	家屋	家庭用品	事業所資産 償却	在庫		償却	在庫	水稻			畑作物	小計	清掃労働対価						
ブロック1	0	0	0	0	0	0	0	0	0	0	0	0	0	0	0	0	0	0	0
ブロック2	8	0	0	0	0	8	1	0	71	0	0	0	0	0	0	0	0	80	80
ブロック3	870	99	68	43	0	1,080	1	1	894	71	26	14	41	6	15	0	132	2,108	2,108
ブロック4	21,148	10,782	11,197	2,239	9	45,381	49	0	35,844	4,741	963	658	1,621	672	779	0	7,812	89,086	89,086
ブロック5	2,375	431	144	63	1	3,015	32	9	4,186	87	43	27	70	27	17	0	201	7,443	7,443
ブロック6	0	0	0	0	0	0	2	0	93	0	0	0	0	0	0	0	0	95	95
ブロック7	0	0	0	0	0	0	0	0	0	0	0	0	0	0	0	0	0	0	0
ブロック8	155	0	0	0	0	155	3	0	224	0	0	0	0	0	0	0	0	382	382
ブロック9	0	0	0	0	0	0	0	0	0	0	0	0	0	0	0	0	0	0	0
ブロック10	706	172	122	37	1	1,038	4	3	1,101	123	40	21	61	11	25	0	220	2,367	2,367
ブロック11	460	421	31	30	11	959	3	0	833	25	34	17	51	26	15	0	118	1,912	1,912
ブロック12	2,032	650	237	196	5	3,125	18	7	3,192	92	37	25	61	40	7	0	201	6,544	6,544
ブロック13	12	0	0	0	0	12	0	0	33	0	0	0	0	0	0	0	0	46	46
ブロック14	136	231	28	7	1	403	0	0	299	9	12	9	21	14	3	0	47	749	749
ブロック15	0	0	0	0	0	0	0	0	0	0	0	0	0	0	0	0	0	0	0
合計	27,902	12,787	11,826	2,614	28	55,175	114	21	46,770	5,149	1,155	771	1,926	797	860	0	8,731	110,811	110,811

様式-3 被害額（事業実施後）			水系名：日野川水系				河川名：日野川、法勝寺川（整備計画河道）				流量規模：1/80								
氾濫ブロック	一般資産被害額		農漁家資産		小計	農作物被害額			公共土木施設等被害額	営業停止損失	家屋における応急対策費用			行政応急における応急対策費用	事業所における応急対策費用	その他の間接被害	小計	合計	備考
	家屋	家庭用品	事業所資産 償却	在庫		償却	在庫	水稻			畑作物	小計	清掃労働対価						
ブロック1	294	15	5	3	0	317	8	0	771	6	5	3	8	1	1	0	17	1,114	1,114
ブロック2	73	26	1	1	0	102	2	0	193	1	2	1	4	2	1	0	7	304	304
ブロック3	1,881	333	175	105	1	2,497	2	2	1,978	122	33	21	54	21	25	0	221	4,700	4,700
ブロック4	23,944	12,905	13,166	2,658	12	52,694	51	1	41,354	5,358	1,099	748	1,847	804	998	0	9,008	103,108	103,108
ブロック5	3,202	607	210	90	3	4,113	34	12	5,074	106	49	32	82	38	23	0	248	9,482	9,482
ブロック6	0	0	0	0	0	0	2	0	93	0	0	0	0	0	0	0	0	95	95
ブロック7	0	0	0	0	0	0	0	0	0	0	0	0	0	0	0	0	0	0	0
ブロック8	222	0	0	0	0	222	4	0	315	0	0	0	0	0	0	0	0	541	541
ブロック9	193	0	48	51	0	293	3	0	419	38	0	0	0	0	16	0	54	769	769
ブロック10	1,036	218	152	48	1	1,454	17	10	2,276	153	48	26	74	14	31	0	272	4,029	4,029
ブロック11	500	436	34	31	12	1,020	3	0	878	28	37	18	55	27	18	0	128	2,029	2,029
ブロック12	2,309	749	270	222	6	3,560	20	9	3,580	106	51	32	83	47	10	0	245	7,413	7,413
ブロック13	14	0	0	0	0	14	0	0	35	0	0	0	0	0	0	0	0	49	49
ブロック14	179	296	39	9	1	524	0	0	389	12	17	11	28	18	5	0	63	976	976
ブロック15	0	0	0	0	0	0	0	0	0	0	0	0	0	0	0	0	0	0	0
合計	33,848	15,586	14,099	3,217	35	66,811	148	33	57,354	5,929	1,342	893	2,235	971	1,127	0	10,263	134,608	134,608

様式-3 被害額（事業実施後）			水系名：日野川水系				河川名：日野川、法勝寺川（整備計画河道）				流量規模：1/100								
氾濫ブロック	一般資産被害額		農漁家資産		小計	農作物被害額			公共土木施設等被害額	営業停止損失	家屋における応急対策費用			行政応急における応急対策費用	事業所における応急対策費用	その他の間接被害	小計	合計	備考
	家屋	家庭用品	事業所資産 償却	在庫		償却	在庫	水稻			畑作物	小計	清掃労働対価						
ブロック1	847	71	29	14	0	961	17	0	1,810	40	33	17	51	4	9	0	104	2,892	2,892
ブロック2	305	84	7	6	1	403	3	0	473	4	7	4	10	5	3	0	23	902	902
ブロック3	2,325	538	226	136	2	3,229	3	2	2,525	145	38	26	63	34	33	0	274	6,033	6,033
ブロック4	25,349	13,909	13,992	2,830	13	56,102	51	1	43,895	5,571	1,146	783	1,929	867	1,062	0	9,429	109,478	109,478
ブロック5	3,592	725	225	100	3	4,647	35	14	5,498	111	53	35	88	45	25	0	269	10,463	10,463
ブロック6	0	0	0	0	0	0	2	0	93	0	0	0	0	0	0	0	0	95	95
ブロック7	0	0	0	0	0	0	0	0	0	0	0	0	0	0	0	0	0	0	0
ブロック8	242	0	0	0	0	242	4	0	338	0	0	0	0	0	0	0	0	584	584
ブロック9	224	0	53	56	0	333	4	0	453	43	0	0	0	0	18	0	61	852	852
ブロック10	1,258	265	176	58	1	1,758	22	11	2,780	170	52	29	81	17	33	0	301	4,872	4,872
ブロック11	511	438	35	32	12	1,035	3	0	889	29	38	19	57	27	18	0	131	2,058	2,058
ブロック12	2,416	782	282	230	6	3,721	20	9	3,743	110	54	33	88	49	11	0	257	7,751	7,751
ブロック13	13	0	0	0	0	13	0	0	34	0	0	0	0	0	0	0	0	47	47
ブロック14	218	343	49	11	1	623	0	0	471	15	20	13	32	21	6	0	75	1,169	1,169
ブロック15	0	0	0	0	0	0	0	0	0	0	0	0	0	0	0	0	0	0	0
合計	37,301	17,155	15,073	3,472	27	73,067	165	37	63,001	6,238	1,442	958	2,400	1,069	1,218	0	10,924	147,194	147,194

様式-3 被害額（事業実施前）																	③当面事業（R3～R7）								
水系名：日野川水系																	河川名：日野川、法勝寺川（現況河道）			流量規模：1/2			単位：百万円		
氾濫 ブロック	一般資産被害額						農作物被害額			公共土木施 設等被害額	営業停止 損失	家屋における 応急対策費用			行政応急 における 応急対策 費用	事業所に おける 応急対策 費用	その他の 間接被害	小計	合計	備考					
	家屋	家庭用品	事業所資産		農漁家資産		小計	水稻	畑作物			小計	家屋における 応急対策費用												
			償却	在庫	償却	在庫							清掃労働 対価	代替活動 等							小計				
ブロック1	0	0	0	0	0	0	0	0	0	0	0	0	0	0	0	0	0	0	0	0					
ブロック2	0	0	0	0	0	0	0	0	0	0	0	0	0	0	0	0	0	0	0	0					
ブロック3	0	0	0	0	0	0	0	0	0	0	0	0	0	0	0	0	0	0	0	0					
ブロック4	0	0	0	0	0	0	0	0	0	0	0	0	0	0	0	0	0	0	0	0					
ブロック5	0	0	0	0	0	0	0	0	0	0	0	0	0	0	0	0	0	0	0	0					
ブロック6	0	0	0	0	0	0	0	0	0	0	0	0	0	0	0	0	0	0	0	0					
ブロック7	0	0	0	0	0	0	0	0	0	0	0	0	0	0	0	0	0	0	0	0					
ブロック8	0	0	0	0	0	0	0	0	0	0	0	0	0	0	0	0	0	0	0	0					
ブロック9	0	0	0	0	0	0	0	0	0	0	0	0	0	0	0	0	0	0	0	0					
ブロック10	0	0	0	0	0	0	0	0	0	0	0	0	0	0	0	0	0	0	0	0					
ブロック11	0	0	0	0	0	0	0	0	0	0	0	0	0	0	0	0	0	0	0	0					
ブロック12	0	0	0	0	0	0	0	0	0	0	0	0	0	0	0	0	0	0	0	0					
ブロック13	0	0	0	0	0	0	0	0	0	0	0	0	0	0	0	0	0	0	0	0					
ブロック14	0	0	0	0	0	0	0	0	0	0	0	0	0	0	0	0	0	0	0	0					
ブロック15	0	0	0	0	0	0	0	0	0	0	0	0	0	0	0	0	0	0	0	0					
合計	0	0	0	0	0	0	0	0	0	0	0	0	0	0	0	0	0	0	0	0					

様式-3 被害額（事業実施前）																	③当面事業（R3～R7）								
水系名：日野川水系																	河川名：日野川、法勝寺川（現況河道）			流量規模：1/5			単位：百万円		
氾濫 ブロック	一般資産被害額						農作物被害額			公共土木施 設等被害額	営業停止 損失	家屋における 応急対策費用			行政応急 における 応急対策 費用	事業所に おける 応急対策 費用	その他の 間接被害	小計	合計	備考					
	家屋	家庭用品	事業所資産		農漁家資産		小計	水稻	畑作物			小計	家屋における 応急対策費用												
			償却	在庫	償却	在庫							清掃労働 対価	代替活動 等							小計				
ブロック1	0	0	0	0	0	0	0	0	0	0	0	0	0	0	0	0	0	0	0	0					
ブロック2	0	0	0	0	0	0	0	0	0	0	0	0	0	0	0	0	0	0	0	0					
ブロック3	0	0	0	0	0	0	0	0	0	0	0	0	0	0	0	0	0	0	0	0					
ブロック4	0	0	0	0	0	0	0	0	0	0	0	0	0	0	0	0	0	0	0	0					
ブロック5	0	0	0	0	0	0	0	0	0	0	0	0	0	0	0	0	0	0	0	0					
ブロック6	0	0	0	0	0	0	0	0	0	0	0	0	0	0	0	0	0	0	0	0					
ブロック7	0	0	0	0	0	0	0	0	0	0	0	0	0	0	0	0	0	0	0	0					
ブロック8	0	0	0	0	0	0	0	0	0	0	0	0	0	0	0	0	0	0	0	0					
ブロック9	0	0	0	0	0	0	0	0	0	0	0	0	0	0	0	0	0	0	0	0					
ブロック10	0	0	0	0	0	0	0	0	0	0	0	0	0	0	0	0	0	0	0	0					
ブロック11	0	0	0	0	0	0	0	0	0	0	0	0	0	0	0	0	0	0	0	0					
ブロック12	309	112	69	53	1	1	546	6	2	8	753	41	13	8	21	7	2	0	72	1,378					
ブロック13	0	0	0	0	0	0	0	0	0	0	0	0	0	0	0	0	0	0	0	0					
ブロック14	0	0	0	0	0	0	0	0	0	0	0	0	0	0	0	0	0	0	0	0					
ブロック15	0	0	0	0	0	0	0	0	0	0	0	0	0	0	0	0	0	0	0	0					
合計	309	112	69	53	1	1	546	6	2	8	753	41	13	8	21	7	2	0	72	1,378					

様式-3 被害額（事業実施前）																	③当面事業（R3～R7）								
水系名：日野川水系																	河川名：日野川、法勝寺川（現況河道）			流量規模：1/10			単位：百万円		
氾濫 ブロック	一般資産被害額						農作物被害額			公共土木施 設等被害額	営業停止 損失	家屋における 応急対策費用			行政応急 における 応急対策 費用	事業所に おける 応急対策 費用	その他の 間接被害	小計	合計	備考					
	家屋	家庭用品	事業所資産		農漁家資産		小計	水稻	畑作物			小計	家屋における 応急対策費用												
			償却	在庫	償却	在庫							清掃労働 対価	代替活動 等							小計				
ブロック1	0	0	0	0	0	0	0	0	0	0	0	0	0	0	0	0	0	0	0	0					
ブロック2	0	0	0	0	0	0	0	0	0	0	0	0	0	0	0	0	0	0	0	0					
ブロック3	0	0	0	0	0	0	0	0	0	0	0	0	0	0	0	0	0	0	0	0					
ブロック4	0	0	0	0	0	0	0	0	0	0	0	0	0	0	0	0	0	0	0	0					
ブロック5	0	0	0	0	0	0	0	0	0	0	0	0	0	0	0	0	0	0	0	0					
ブロック6	0	0	0	0	0	0	0	0	0	0	0	0	0	0	0	0	0	0	0	0					
ブロック7	0	0	0	0	0	0	0	0	0	0	0	0	0	0	0	0	0	0	0	0					
ブロック8	0	0	0	0	0	0	0	0	0	0	0	0	0	0	0	0	0	0	0	0					
ブロック9	0	0	0	0	0	0	0	0	0	0	0	0	0	0	0	0	0	0	0	0					
ブロック10	0	0	0	0	0	0	0	0	0	0	0	0	0	0	0	0	0	0	0	0					
ブロック11	0	0	0	0	0	0	0	0	0	0	0	0	0	0	0	0	0	0	0	0					
ブロック12	535	194	113	94	2	1	939	9	3	11	1,174	58	18	10	28	12	3	0	100	2,225					
ブロック13	5	0	0	0	0	0	5	0	0	0	20	0	0	0	0	0	0	0	0	25					
ブロック14	0	0	0	0	0	0	0	0	0	0	0	0	0	0	0	0	0	0	0	0					
ブロック15	0	0	0	0	0	0	0	0	0	0	0	0	0	0	0	0	0	0	0	0					
合計	540	194	113	94	2	1	944	9	3	12	1,194	58	18	10	28	12	3	0	100	2,250					

様式-3 被害額（事業実施前）																	③当面事業（R3～R7）								
水系名：日野川水系																	河川名：日野川、法勝寺川（現況河道）			流量規模：1/20			単位：百万円		
氾濫 ブロック	一般資産被害額						農作物被害額			公共土木施 設等被害額	営業停止 損失	家屋における 応急対策費用			行政応急 における 応急対策 費用	事業所に おける 応急対策 費用	その他の 間接被害	小計	合計	備考					
	家屋	家庭用品	事業所資産		農漁家資産		小計	水稻	畑作物			小計	家屋における 応急対策費用												
			償却	在庫	償却	在庫							清掃労働 対価	代替活動 等							小計				
ブロック1	0	0	0	0	0	0	0	0	0	0	0	0	0	0	0	0	0	0	0	0					
ブロック2	0	0	0	0	0	0	0	0	0	0	0	0	0	0	0	0	0	0	0	0					
ブロック3	841	91	67	43	0	0	1,043	1	0	2	859	69	26	14	39	6	14	0	128	2,032					
ブロック4	0	0	0	0	0	0	0	0	0	0	0	0	0	0	0	0	0	0	0	0					
ブロック5	0	0	0	0	0	0	0	0	0	0	0	0	0	0	0	0	0	0	0	0					
ブロック6	0	0	0	0	0	0	0	1	0	1	77	0	0	0	0	0	0	0	0	78					
ブロック7	0	0	0	0	0	0	0	0	0	0	0	0	0	0	0	0	0	0	0	0					
ブロック8	107	0	0	0	0	0	107	2	0	2	176	0	0	0	0	0	0	0	0	285					
ブロック9	176	0	47	49	0	0	272	3	0	3	388	34	0	0	0	0	14	0	48	711					
ブロック10	286	52	40	10	0	0	388	1	0	1	361	45	24	12	36	3	10	0	94	844					
ブロック11	298	287	19	23	5	3	634	2	0	2	572	15	21	11	32	18	7	0	72	1,280					
ブロック12	716	330	162	132	2	2	1,344	10	3	13	1,511	69	20	13	34	21	4	0	127	2,995					
ブロック13	9	0	0	0	0	0	9	0	0	0	23	0	0	0	0	0	0	0	0	32					
ブロック14	5	2	1	0	0	0	8	0	0	0	6	1	1	1	2	0	0	0	3	16					
ブロック15	0	0	0	0	0	0	0	0	0	0	0	0	0	0	0	0	0	0	0	0					
合計	2,437	762	335	257	8	5	3,805	22	3	25	3,971	232	91	51	143	47	49	0	471	8,273					

様式-3 被害額（事業実施前） 水系名：日野川水系 河川名：日野川、法勝寺川（現況河道） 流量規模：1/30

氾濫 ブロック	一般資産被害額						農作物被害額			公共土木施 設等被害額	営業停止 損失	家屋における 応急対策費用			行政応急 における 応急対策 費用	事業所に おける 応急対策費 用	その他の 間接被害	小計	合計	備考	
	家屋	家庭用品	事業所資産		農漁家資産		小計	水稻	畑作物			小計	家屋における 応急対策費用								
			償却	在庫	償却	在庫							清掃労働 対価	代替活動 等							小計
ブロック1	0	0	0	0	0	0	0	0	0	0	0	0	0	0	0	0	0	0	0		
ブロック2	329	93	8	7	1	1	438	3	0	4	507	5	7	4	11	6	3	0	25	974	
ブロック3	1,418	266	130	81	1	1	1,897	2	2	3	1,533	105	32	19	51	17	21	0	194	3,627	
ブロック4	0	0	0	0	0	0	0	0	0	0	0	0	0	0	0	0	0	0	0	0	
ブロック5	0	0	0	0	0	0	0	0	0	0	0	0	0	0	0	0	0	0	0	0	
ブロック6	0	0	0	0	0	0	0	2	0	2	93	0	0	0	0	0	0	0	0	95	
ブロック7	0	0	0	0	0	0	0	0	0	0	0	0	0	0	0	0	0	0	0	0	
ブロック8	155	0	0	0	0	0	155	3	0	3	224	0	0	0	0	0	0	0	0	382	
ブロック9	224	0	53	56	0	0	333	4	0	4	453	43	0	0	0	0	18	0	61	852	
ブロック10	471	121	75	22	0	0	689	2	0	2	657	71	29	16	45	8	16	0	139	1,487	
ブロック11	382	354	25	26	8	5	799	3	0	3	706	20	27	14	41	22	11	0	93	1,602	
ブロック12	703	307	161	131	2	2	1,307	10	3	13	1,480	67	18	12	30	19	3	0	119	2,918	
ブロック13	10	0	0	0	0	0	10	0	0	0	23	0	0	0	0	0	0	0	0	33	
ブロック14	33	15	5	1	0	0	54	0	0	0	40	4	8	4	12	1	1	0	18	112	
ブロック15	0	0	0	0	0	0	0	0	0	0	0	0	0	0	0	0	0	0	0	0	
合計	3,726	1,155	457	324	13	8	5,683	29	5	34	5,717	315	120	69	189	72	73	0	649	12,083	

様式-3 被害額（事業実施前） 水系名：日野川水系 河川名：日野川、法勝寺川（現況河道） 流量規模：1/50

氾濫 ブロック	一般資産被害額						農作物被害額			公共土木施 設等被害額	営業停止 損失	家屋における 応急対策費用			行政応急 における 応急対策 費用	事業所に おける 応急対策費 用	その他の 間接被害	小計	合計	備考	
	家屋	家庭用品	事業所資産		農漁家資産		小計	水稻	畑作物			小計	家屋における 応急対策費用								
			償却	在庫	償却	在庫							清掃労働 対価	代替活動 等							小計
ブロック1	0	0	0	0	0	0	0	0	0	0	0	0	0	0	0	0	0	0	0	0	
ブロック2	642	167	17	13	2	2	842	5	0	5	859	9	11	7	18	10	6	0	43	1,749	
ブロック3	2,672	725	295	181	3	3	3,879	3	2	5	3,015	184	45	31	76	45	49	0	355	7,254	
ブロック4	19,798	9,889	10,187	2,016	8	6	41,904	47	0	47	33,166	4,484	917	623	1,540	616	714	0	7,353	82,470	
ブロック5	2,281	390	135	58	1	1	2,867	31	8	40	4,060	83	40	25	65	24	15	0	187	7,154	
ブロック6	0	0	0	0	0	0	0	2	0	2	93	0	0	0	0	0	0	0	0	95	
ブロック7	0	0	0	0	0	0	0	0	0	0	0	0	0	0	0	0	0	0	0	0	
ブロック8	233	0	0	0	0	0	233	4	0	4	330	0	0	0	0	0	0	0	0	566	
ブロック9	245	0	55	60	0	0	360	4	0	4	490	44	0	0	0	0	19	0	63	917	
ブロック10	995	203	146	55	1	0	1,401	23	10	32	2,579	148	50	27	76	13	28	0	265	4,277	
ブロック11	450	411	30	29	10	6	937	3	0	3	816	24	33	17	49	26	14	0	113	1,869	
ブロック12	997	431	222	181	3	3	1,837	12	5	17	2,027	84	26	17	43	27	5	0	159	4,040	
ブロック13	12	0	0	0	0	0	12	0	0	0	33	0	0	0	0	0	0	0	0	46	
ブロック14	136	231	28	7	1	0	403	0	0	0	299	9	12	9	21	14	3	0	47	749	
ブロック15	0	0	0	0	0	0	0	0	0	0	0	0	0	0	0	0	0	0	0	0	
合計	28,460	12,448	11,116	2,599	30	21	54,673	134	25	159	47,768	5,069	1,134	754	1,888	776	854	0	8,586	111,187	

様式-3 被害額（事業実施前） 水系名：日野川水系 河川名：日野川、法勝寺川（現況河道） 流量規模：1/80

氾濫 ブロック	一般資産被害額						農作物被害額			公共土木施 設等被害額	営業停止 損失	家屋における 応急対策費用			行政応急 における 応急対策 費用	事業所に おける 応急対策費 用	その他の 間接被害	小計	合計	備考	
	家屋	家庭用品	事業所資産		農漁家資産		小計	水稻	畑作物			小計	家屋における 応急対策費用								
			償却	在庫	償却	在庫							清掃労働 対価	代替活動 等							小計
ブロック1	376	25	11	7	0	0	419	8	0	8	826	15	14	7	22	2	3	0	40	1,293	
ブロック2	995	204	36	25	3	2	1,265	6	4	10	1,262	22	15	8	23	13	14	0	71	2,609	
ブロック3	3,831	1,079	447	296	7	4	5,663	3	2	5	4,372	261	69	43	112	67	80	0	520	10,561	
ブロック4	22,503	11,771	12,113	2,445	11	8	48,851	49	1	50	38,462	5,055	1,039	707	1,746	733	876	0	8,411	95,774	
ブロック5	3,121	589	202	86	2	2	4,002	34	12	46	4,991	103	49	32	81	37	22	0	242	9,281	
ブロック6	0	0	0	0	0	0	0	2	0	2	93	0	0	0	0	0	0	0	0	95	
ブロック7	0	0	0	0	0	0	0	0	0	0	0	0	0	0	0	0	0	0	0	0	
ブロック8	276	0	0	0	0	0	276	4	0	4	370	0	0	0	0	0	0	0	0	650	
ブロック9	293	0	59	63	0	0	415	5	0	5	542	53	0	0	0	0	25	0	78	1,040	
ブロック10	1,406	285	184	72	1	1	1,950	36	15	51	3,796	175	55	31	86	18	34	0	313	6,110	
ブロック11	487	433	33	31	12	7	1,003	3	0	3	865	27	36	18	54	27	16	0	124	1,995	
ブロック12	1,457	572	261	212	4	3	2,509	16	7	24	2,723	101	43	27	70	36	8	0	214	5,470	
ブロック13	14	0	0	0	0	0	14	0	0	0	35	0	0	0	0	0	0	0	0	49	
ブロック14	179	296	39	9	1	1	524	0	0	0	389	12	17	11	28	18	5	0	63	976	
ブロック15	11	0	0	0	0	0	11	0	0	0	12	0	0	0	0	0	0	0	0	24	
合計	34,949	15,253	13,384	3,245	41	28	66,900	168	40	209	58,739	5,825	1,336	883	2,220	950	1,082	0	10,077	135,925	

様式-3 被害額（事業実施前） 水系名：日野川水系 河川名：日野川、法勝寺川（現況河道） 流量規模：1/100

氾濫 ブロック	一般資産被害額						農作物被害額			公共土木施 設等被害額	営業停止 損失	家屋における 応急対策費用			行政応急 における 応急対策 費用	事業所に おける 応急対策費 用	その他の 間接被害	小計	合計	備考	
	家屋	家庭用品	事業所資産		農漁家資産		小計	水稻	畑作物			小計	家屋における 応急対策費用								
			償却	在庫	償却	在庫							清掃労働 対価	代替活動 等							小計
ブロック1	652	49	19	12	0	0	732	12	0	12	1,308	25	21	11	32	3	5	0	65	2,117	
ブロック2	1,053	219	37	26	4	2	1,340	7	4	11	1,355	23	17	9	26	14	15	0	78	2,784	
ブロック3	4,334	1,223	502	338	7	5	6,409	4	2	6	4,941	299	81	49	130	76	95	0	600	11,955	
ブロック4	23,558	12,566	12,919	2,598	12	9	51,661	50	1	51	40,580	5,275	1,085	739	1,824	783	950	0	8,832	101,124	
ブロック5	3,558	715	225	100	3	3	4,602	35	14	49	5,461	111	53	35	88	45	25	0	268	10,380	
ブロック6	0	0	0	0	0	0	0	2	0	2	93	0	0	0	0	0	0	0	0	95	
ブロック7	0	0	0	0	0	0	0	0	0	0	0	0	0	0	0	0	0	0	0	0	
ブロック8	291	0	0	0	0	0	291	4	0	4	385	0	0	0	0	0	0	0	0	680	
ブロック9	288	0	56	62	0	0	405	5	0	5	535	52	0	0	0	0	24	0	76	1,021	
ブロック10	1,697	336	213	87	1	1	2,334	45	15	60	4,620	196	58	32	90	21	36	0	343	7,357	
ブロック11	496	436	34	31	12	7	1,015	3	0	3	874	27	36	18	54	27	16	0	124	2,017	
ブロック12	1,628	605	269	217	5	3	2,727	18	8	26	2,970	104	45	28	74	38	8	0	223	5,946	
ブロック13	13	0	0	0	0	0	13	0	0	0	34	0	0	0	0	0	0	0	0	47	
ブロック14	218	343	49	11	1	1	623	0	0	0	471	15	20	13	32	21	6	0	75	1,169	
ブロック15	20	0	0	0	0	0	20	0	0	0	23	0	0	0	0	0	0	0	0	43	
合計	37,803	16,491	14,322	3,481	44	30	72,172	186	44	230	63,649	6,126	1,416	934	2,350	1,027	1,180	0	10,683	146,735	

様式-3 被害額 (事業実施後)																		③当面事業 (R3~R7)								
水系名: 日野川水系																		河川名: 日野川、法勝寺川 (当面整備後河道)			流量規模: 1/2			単位: 百万円		
氾濫 ブロック	一般資産被害額		農漁家資産				小計	農作物被害額			公共土木施 設等被害額	営業停止 損失	家屋における 応急対策費用			行政応急 における 応急対策 費用	事業所に おける 応急対策 費用	その他の 間接被害	小計	合計	備考					
	家屋	家庭用品	事業所資産		農漁家資産			水稻	畑作物	小計			清掃労働 対価	代替活動 等	小計											
ブロック1	0	0	0	0	0	0	0	0	0	0	0	0	0	0	0	0	0	0	0	0	0					
ブロック2	0	0	0	0	0	0	0	0	0	0	0	0	0	0	0	0	0	0	0	0	0					
ブロック3	0	0	0	0	0	0	0	0	0	0	0	0	0	0	0	0	0	0	0	0	0					
ブロック4	0	0	0	0	0	0	0	0	0	0	0	0	0	0	0	0	0	0	0	0	0					
ブロック5	0	0	0	0	0	0	0	0	0	0	0	0	0	0	0	0	0	0	0	0	0					
ブロック6	0	0	0	0	0	0	0	0	0	0	0	0	0	0	0	0	0	0	0	0	0					
ブロック7	0	0	0	0	0	0	0	0	0	0	0	0	0	0	0	0	0	0	0	0	0					
ブロック8	0	0	0	0	0	0	0	0	0	0	0	0	0	0	0	0	0	0	0	0	0					
ブロック9	0	0	0	0	0	0	0	0	0	0	0	0	0	0	0	0	0	0	0	0	0					
ブロック10	0	0	0	0	0	0	0	0	0	0	0	0	0	0	0	0	0	0	0	0	0					
ブロック11	0	0	0	0	0	0	0	0	0	0	0	0	0	0	0	0	0	0	0	0	0					
ブロック12	0	0	0	0	0	0	0	0	0	0	0	0	0	0	0	0	0	0	0	0	0					
ブロック13	0	0	0	0	0	0	0	0	0	0	0	0	0	0	0	0	0	0	0	0	0					
ブロック14	0	0	0	0	0	0	0	0	0	0	0	0	0	0	0	0	0	0	0	0	0					
ブロック15	0	0	0	0	0	0	0	0	0	0	0	0	0	0	0	0	0	0	0	0	0					
合計	0	0	0	0	0	0	0	0	0	0	0	0	0	0	0	0	0	0	0	0	0					

様式-3 被害額 (事業実施後)																		③当面事業 (R3~R7)								
水系名: 日野川水系																		河川名: 日野川、法勝寺川 (当面整備後河道)			流量規模: 1/5			単位: 百万円		
氾濫 ブロック	一般資産被害額		農漁家資産				小計	農作物被害額			公共土木施 設等被害額	営業停止 損失	家屋における 応急対策費用			行政応急 における 応急対策 費用	事業所に おける 応急対策 費用	その他の 間接被害	小計	合計	備考					
	家屋	家庭用品	事業所資産		農漁家資産			水稻	畑作物	小計			清掃労働 対価	代替活動 等	小計											
ブロック1	0	0	0	0	0	0	0	0	0	0	0	0	0	0	0	0	0	0	0	0	0					
ブロック2	0	0	0	0	0	0	0	0	0	0	0	0	0	0	0	0	0	0	0	0	0					
ブロック3	0	0	0	0	0	0	0	0	0	0	0	0	0	0	0	0	0	0	0	0	0					
ブロック4	0	0	0	0	0	0	0	0	0	0	0	0	0	0	0	0	0	0	0	0	0					
ブロック5	0	0	0	0	0	0	0	0	0	0	0	0	0	0	0	0	0	0	0	0	0					
ブロック6	0	0	0	0	0	0	0	0	0	0	0	0	0	0	0	0	0	0	0	0	0					
ブロック7	0	0	0	0	0	0	0	0	0	0	0	0	0	0	0	0	0	0	0	0	0					
ブロック8	0	0	0	0	0	0	0	0	0	0	0	0	0	0	0	0	0	0	0	0	0					
ブロック9	0	0	0	0	0	0	0	0	0	0	0	0	0	0	0	0	0	0	0	0	0					
ブロック10	0	0	0	0	0	0	0	0	0	0	0	0	0	0	0	0	0	0	0	0	0					
ブロック11	0	0	0	0	0	0	0	0	0	0	0	0	0	0	0	0	0	0	0	0	0					
ブロック12	309	112	69	53	1	1	546	6	2	8	753	41	13	8	21	7	2	0	72	1,378						
ブロック13	0	0	0	0	0	0	0	0	0	0	0	0	0	0	0	0	0	0	0	0	0					
ブロック14	0	0	0	0	0	0	0	0	0	0	0	0	0	0	0	0	0	0	0	0	0					
ブロック15	0	0	0	0	0	0	0	0	0	0	0	0	0	0	0	0	0	0	0	0	0					
合計	309	112	69	53	1	1	546	6	2	8	753	41	13	8	21	7	2	0	72	1,378						

様式-3 被害額 (事業実施後)																		③当面事業 (R3~R7)								
水系名: 日野川水系																		河川名: 日野川、法勝寺川 (当面整備後河道)			流量規模: 1/10			単位: 百万円		
氾濫 ブロック	一般資産被害額		農漁家資産				小計	農作物被害額			公共土木施 設等被害額	営業停止 損失	家屋における 応急対策費用			行政応急 における 応急対策 費用	事業所に おける 応急対策 費用	その他の 間接被害	小計	合計	備考					
	家屋	家庭用品	事業所資産		農漁家資産			水稻	畑作物	小計			清掃労働 対価	代替活動 等	小計											
ブロック1	0	0	0	0	0	0	0	0	0	0	0	0	0	0	0	0	0	0	0	0	0					
ブロック2	0	0	0	0	0	0	0	0	0	0	0	0	0	0	0	0	0	0	0	0	0					
ブロック3	0	0	0	0	0	0	0	0	0	0	0	0	0	0	0	0	0	0	0	0	0					
ブロック4	0	0	0	0	0	0	0	0	0	0	0	0	0	0	0	0	0	0	0	0	0					
ブロック5	0	0	0	0	0	0	0	0	0	0	0	0	0	0	0	0	0	0	0	0	0					
ブロック6	0	0	0	0	0	0	0	0	0	0	0	0	0	0	0	0	0	0	0	0	0					
ブロック7	0	0	0	0	0	0	0	0	0	0	0	0	0	0	0	0	0	0	0	0	0					
ブロック8	0	0	0	0	0	0	0	0	0	0	0	0	0	0	0	0	0	0	0	0	0					
ブロック9	0	0	0	0	0	0	0	0	0	0	0	0	0	0	0	0	0	0	0	0	0					
ブロック10	0	0	0	0	0	0	0	0	0	0	0	0	0	0	0	0	0	0	0	0	0					
ブロック11	0	0	0	0	0	0	0	0	0	0	0	0	0	0	0	0	0	0	0	0	0					
ブロック12	535	194	113	94	2	1	939	9	3	11	1,174	58	18	10	28	12	3	0	100	2,225						
ブロック13	5	0	0	0	0	0	5	0	0	0	20	0	0	0	0	0	0	0	0	25						
ブロック14	0	0	0	0	0	0	0	0	0	0	0	0	0	0	0	0	0	0	0	0	0					
ブロック15	0	0	0	0	0	0	0	0	0	0	0	0	0	0	0	0	0	0	0	0	0					
合計	540	194	113	94	2	1	944	9	3	12	1,194	58	18	10	28	12	3	0	100	2,250						

様式-3 被害額 (事業実施後)																		③当面事業 (R3~R7)								
水系名: 日野川水系																		河川名: 日野川、法勝寺川 (当面整備後河道)			流量規模: 1/20			単位: 百万円		
氾濫 ブロック	一般資産被害額		農漁家資産				小計	農作物被害額			公共土木施 設等被害額	営業停止 損失	家屋における 応急対策費用			行政応急 における 応急対策 費用	事業所に おける 応急対策 費用	その他の 間接被害	小計	合計	備考					
	家屋	家庭用品	事業所資産		農漁家資産			水稻	畑作物	小計			清掃労働 対価	代替活動 等	小計											
ブロック1	0	0	0	0	0	0	0	0	0	0	0	0	0	0	0	0	0	0	0	0	0					
ブロック2	0	0	0	0	0	0	0	0	0	0	0	0	0	0	0	0	0	0	0	0	0					
ブロック3	841	91	67	43	0	0	1,043	1	0	2	859	69	26	14	39	6	14	0	128	2,032						
ブロック4	0	0	0	0	0	0	0	0	0	0	0	0	0	0	0	0	0	0	0	0	0					
ブロック5	0	0	0	0	0	0	0	0	0	0	0	0	0	0	0	0	0	0	0	0	0					
ブロック6	0	0	0	0	0	0	0	1	0	1	77	0	0	0	0	0	0	0	0	78						
ブロック7	0	0	0	0	0	0	0	0	0	0	0	0	0	0	0	0	0	0	0	0	0					
ブロック8	107	0	0	0	0	0	107	2	0	2	176	0	0	0	0	0	0	0	0	285						
ブロック9	176	0	47	49	0	0	272	3	0	3	388	34	0	0	0	14	0	48	711							
ブロック10	286	52	40	10	0	0	388	1	0	1	361	45	24	12	36	3	10	94	844							
ブロック11	298	287	19	23	5	3	634	2	0	2	572	15	21	11	32	18	7	72	1,280							
ブロック12	716	330	162	132	2	2	1,344	10	3	13	1,511	69	20	13	34	21	4	127	2,995							
ブロック13	9	0	0	0	0	0	9	0	0	0	23	0	0	0	0	0	0	0	32							
ブロック14	5	2	1	0	0	0	8	0	0	0	6	1	1	1	2	0	0	3	16							
ブロック15	0	0	0	0	0	0	0	0	0	0	0	0	0	0	0	0	0	0	0	0	0					
合計	2,437	762	335	257	8	5	3,805	22	3	25	3,971	232	91	51	143	47	49	0	471	8,273						



様式-3 被害額 (事業実施後)			水系名: 日野川水系				河川名: 日野川、法勝寺川 (当面整備後河道)				流量規模: 1/30								
氾濫 ブロック	一般資産被害額		農漁家資産		小計	農作物被害額			公共土木施 設等被害額	営業停止 損失	家屋における 応急対策費用			行政応急 における 応急対策 費用	事業所に おける 応急対策 費用	その他の 間接被害	小計	合計	備考
	家屋	家庭用品	事業所資産 償却	在庫		償却	在庫	水稻			畑作物	小計	清掃労働 対価						
ブロック1	0	0	0	0	0	0	0	0	0	0	0	0	0	0	0	0	0	0	0
ブロック2	0	0	0	0	0	0	0	0	0	0	0	0	0	0	0	0	0	0	0
ブロック3	1,418	266	130	81	1	1,897	2	2	3	1,533	105	32	19	51	17	21	0	194	3,627
ブロック4	0	0	0	0	0	0	0	0	0	0	0	0	0	0	0	0	0	0	0
ブロック5	0	0	0	0	0	0	0	0	0	0	0	0	0	0	0	0	0	0	0
ブロック6	0	0	0	0	0	0	2	0	2	93	0	0	0	0	0	0	0	0	95
ブロック7	0	0	0	0	0	0	0	0	0	0	0	0	0	0	0	0	0	0	0
ブロック8	155	0	0	0	0	155	3	0	3	224	0	0	0	0	0	0	0	0	382
ブロック9	224	0	53	56	0	333	4	0	4	453	43	0	0	0	0	18	0	61	852
ブロック10	471	121	75	22	0	689	2	0	2	657	71	29	16	45	8	16	0	139	1,487
ブロック11	382	354	25	26	8	799	3	0	3	706	20	27	14	41	22	11	0	93	1,602
ブロック12	703	307	161	131	2	1,307	10	3	13	1,480	67	18	12	30	19	3	0	119	2,918
ブロック13	10	0	0	0	0	10	0	0	0	23	0	0	0	0	0	0	0	0	33
ブロック14	33	15	5	1	0	54	0	0	0	40	4	8	4	12	1	1	0	18	112
ブロック15	0	0	0	0	0	0	0	0	0	0	0	0	0	0	0	0	0	0	0
合計	3,396	1,063	449	317	12	5,245	25	4	30	5,209	310	113	65	178	66	70	0	625	11,109

様式-3 被害額 (事業実施後)			水系名: 日野川水系				河川名: 日野川、法勝寺川 (当面整備後河道)				流量規模: 1/50								
氾濫 ブロック	一般資産被害額		農漁家資産		小計	農作物被害額			公共土木施 設等被害額	営業停止 損失	家屋における 応急対策費用			行政応急 における 応急対策 費用	事業所に おける 応急対策 費用	その他の 間接被害	小計	合計	備考
	家屋	家庭用品	事業所資産 償却	在庫		償却	在庫	水稻			畑作物	小計	清掃労働 対価						
ブロック1	0	0	0	0	0	0	0	0	0	0	0	0	0	0	0	0	0	0	0
ブロック2	6	0	0	0	0	6	1	0	1	69	0	0	0	0	0	0	0	0	76
ブロック3	2,672	725	295	181	3	3,879	3	2	5	3,015	184	45	31	76	45	49	0	355	7,254
ブロック4	19,798	9,889	10,187	2,016	8	41,904	47	0	47	33,166	4,484	917	623	1,540	616	714	0	7,353	82,470
ブロック5	2,281	390	135	58	1	2,867	31	8	40	4,060	83	40	25	65	24	15	0	187	7,154
ブロック6	0	0	0	0	0	0	2	0	2	93	0	0	0	0	0	0	0	0	95
ブロック7	0	0	0	0	0	0	0	0	0	0	0	0	0	0	0	0	0	0	0
ブロック8	233	0	0	0	0	233	4	0	4	330	0	0	0	0	0	0	0	0	566
ブロック9	245	0	55	60	0	360	4	0	4	490	44	0	0	0	0	19	0	63	917
ブロック10	995	203	146	55	1	1,401	23	10	32	2,579	148	50	27	76	13	28	0	265	4,277
ブロック11	450	411	30	29	10	937	3	0	3	816	24	33	17	49	26	14	0	113	1,869
ブロック12	997	431	222	181	3	1,837	12	5	17	2,027	84	26	17	43	27	5	0	159	4,040
ブロック13	12	0	0	0	0	12	0	0	0	33	0	0	0	0	0	0	0	0	46
ブロック14	136	231	28	7	1	403	0	0	0	299	9	12	9	21	14	3	0	47	749
ブロック15	0	0	0	0	0	0	0	0	0	0	0	0	0	0	0	0	0	0	0
合計	27,824	12,281	11,099	2,587	28	53,837	131	25	155	46,978	5,060	1,123	748	1,870	765	847	0	8,543	109,514

様式-3 被害額 (事業実施後)			水系名: 日野川水系				河川名: 日野川、法勝寺川 (当面整備後河道)				流量規模: 1/80								
氾濫 ブロック	一般資産被害額		農漁家資産		小計	農作物被害額			公共土木施 設等被害額	営業停止 損失	家屋における 応急対策費用			行政応急 における 応急対策 費用	事業所に おける 応急対策 費用	その他の 間接被害	小計	合計	備考
	家屋	家庭用品	事業所資産 償却	在庫		償却	在庫	水稻			畑作物	小計	清掃労働 対価						
ブロック1	237	8	3	2	0	250	8	0	8	669	5	4	2	7	0	1	0	14	940
ブロック2	41	12	0	1	0	54	2	0	2	153	0	1	1	2	1	0	0	3	212
ブロック3	3,831	1,079	447	296	7	5,663	3	2	5	4,372	261	69	43	112	67	80	0	520	10,561
ブロック4	22,503	11,771	12,113	2,445	11	48,851	49	1	50	38,462	5,055	1,039	707	1,746	733	876	0	8,411	95,774
ブロック5	3,149	591	203	87	2	4,034	34	12	46	5,015	103	49	32	81	37	22	0	243	9,338
ブロック6	0	0	0	0	0	0	2	0	2	93	0	0	0	0	0	0	0	0	95
ブロック7	0	0	0	0	0	0	0	0	0	0	0	0	0	0	0	0	0	0	0
ブロック8	276	0	0	0	0	276	4	0	4	370	0	0	0	0	0	0	0	0	650
ブロック9	293	0	59	63	0	415	5	0	5	542	53	0	0	0	0	25	0	78	1,040
ブロック10	1,406	285	184	72	1	1,950	36	15	51	3,796	175	55	31	86	18	34	0	313	6,110
ブロック11	487	433	33	31	12	1,003	3	0	3	865	27	36	18	54	27	16	0	124	1,995
ブロック12	1,457	572	261	212	4	2,509	16	7	24	2,723	101	43	27	70	36	8	0	214	5,470
ブロック13	14	0	0	0	0	14	0	0	0	35	0	0	0	0	0	0	0	0	49
ブロック14	179	296	39	9	1	524	0	0	0	389	12	17	11	28	18	5	0	63	976
ブロック15	11	0	0	0	0	11	0	0	0	12	0	0	0	0	0	0	0	0	24
合計	33,884	15,046	13,342	3,216	38	65,552	164	36	200	57,496	5,794	1,313	871	2,184	937	1,068	0	9,983	133,232

様式-3 被害額 (事業実施後)			水系名: 日野川水系				河川名: 日野川、法勝寺川 (当面整備後河道)				流量規模: 1/100								
氾濫 ブロック	一般資産被害額		農漁家資産		小計	農作物被害額			公共土木施 設等被害額	営業停止 損失	家屋における 応急対策費用			行政応急 における 応急対策 費用	事業所に おける 応急対策 費用	その他の 間接被害	小計	合計	備考
	家屋	家庭用品	事業所資産 償却	在庫		償却	在庫	水稻			畑作物	小計	清掃労働 対価						
ブロック1	730	54	17	10	0	811	14	0	14	1,508	23	23	12	35	3	6	0	68	2,401
ブロック2	313	84	8	6	1	412	3	0	3	476	4	7	4	11	5	3	0	23	914
ブロック3	4,334	1,223	502	338	7	6,409	4	2	6	4,941	299	81	49	130	76	95	0	600	11,955
ブロック4	23,558	12,566	12,919	2,598	12	51,661	50	1	51	40,580	5,275	1,085	739	1,824	783	950	0	8,832	101,124
ブロック5	3,575	717	225	100	3	4,623	35	14	49	5,480	111	53	35	88	45	25	0	268	10,420
ブロック6	0	0	0	0	0	0	2	0	2	93	0	0	0	0	0	0	0	0	95
ブロック7	0	0	0	0	0	0	0	0	0	0	0	0	0	0	0	0	0	0	0
ブロック8	291	0	0	0	0	291	4	0	4	385	0	0	0	0	0	0	0	0	680
ブロック9	288	0	56	62	0	405	5	0	5	535	52	0	0	0	0	24	0	76	1,021
ブロック10	1,697	336	213	87	1	2,334	45	15	60	4,620	196	58	32	90	21	36	0	343	7,357
ブロック11	496	436	34	31	12	1,015	3	0	3	874	27	36	18	54	27	16	0	124	2,017
ブロック12	1,628	605	269	217	5	2,727	18	8	26	2,970	104	45	28	74	38	8	0	223	5,946
ブロック13	13	0	0	0	0	13	0	0	0	34	0	0	0	0	0	0	0	0	47
ブロック14	218	343	49	11	1	623	0	0	0	471	15	20	13	32	21	6	0	75	1,169
ブロック15	20	0	0	0	0	20	0	0	0	23	0	0	0	0	0	0	0	0	43
合計	37,159	16,363	14,291	3,460	41	71,343	185	40	225	62,990	6,106	1,408	930	2,338	1,019	1,168	0	10,632	145,190

## ①全体事業 (H28～R27)

様式-4 年平均被害軽減期待額

水系名：日野川水系 河川名：日野川、法勝寺川

対象河道：策定時河道→整備計画河道

(単位：百万円)

確率規模	超過確率	被害額			区間平均被害額 ④	区間確率 ⑤	年平均被害額 ④×⑤	年平均被害額の累計 =年平均被害軽減期待額	備考
		事業を実施しない場合 ①	事業を実施した場合 ②	軽減額 ③=①-②					
1/2	0.500	0	0	0	—	—	—	0	
1/5	0.200	2,077	0	2,077	1,038	0.300	311	311	
1/10	0.100	75,184	2,319	72,865	37,471	0.100	3,747	4,059	
1/20	0.050	96,577	7,722	88,855	80,860	0.050	4,043	8,102	
1/30	0.033	113,811	8,892	104,919	96,887	0.017	1,615	9,716	
1/50	0.020	135,190	14,364	120,826	112,873	0.013	1,505	11,221	
1/80	0.013	177,744	119,240	58,504	89,665	0.008	672	11,894	
1/100	0.010	195,650	129,149	66,501	62,503	0.003	156	12,050	

## ②残事業 (R3～R27)

様式-4 年平均被害軽減期待額

水系名：日野川水系 河川名：日野川、法勝寺川

対象河道：現況河道→整備計画河道

(単位：百万円)

確率規模	超過確率	被害額			区間平均被害額 ④	区間確率 ⑤	年平均被害額 ④×⑤	年平均被害額の累計 =年平均被害軽減期待額	備考
		事業を実施しない場合 ①	事業を実施した場合 ②	軽減額 ③=①-②					
1/2	0.500	0	0	0	—	—	—	0	
1/5	0.200	1,378	0	1,378	689	0.300	207	207	
1/10	0.100	2,250	2,259	-9	685	0.100	68	275	
1/20	0.050	8,273	7,179	1,094	542	0.050	27	302	
1/30	0.033	12,083	8,120	3,963	2,528	0.017	42	344	
1/50	0.020	111,187	110,811	376	2,169	0.013	29	373	
1/80	0.013	135,925	134,608	1,317	846	0.008	6	380	
1/100	0.010	146,735	147,194	-460	429	0.003	1	381	

## ③当面事業 (R3～R7)

様式-4 年平均被害軽減期待額

水系名：日野川水系 河川名：日野川、法勝寺川

対象河道：現況河道→当面整備後河道

(単位：百万円)

確率規模	超過確率	被害額			区間平均被害額 ④	区間確率 ⑤	年平均被害額 ④×⑤	年平均被害額の累計 =年平均被害軽減期待額	備考
		事業を実施しない場合 ①	事業を実施した場合 ②	軽減額 ③=①-②					
1/2	0.500	0	0	0	—	—	—	0	
1/5	0.200	1,378	1,378	0	0	0.300	0	0	
1/10	0.100	2,250	2,250	0	0	0.100	0	0	
1/20	0.050	8,273	8,273	0	0	0.050	0	0	
1/30	0.033	12,083	11,109	974	487	0.017	8	8	
1/50	0.020	111,187	109,514	1,673	1,324	0.013	18	26	
1/80	0.013	135,925	133,232	2,693	2,183	0.008	16	42	
1/100	0.010	146,735	145,190	1,545	2,119	0.003	5	47	

様式-5 費用対便益

水系名：日野川水系

河川名：日野川・法勝寺川

年次	年度	t	便 益 【単位：百万円】				費 用 【単位：百万円】						費用便益 比 B/C	純現在価 値 B-C
			便益①		残存価値 ②	計 ①+②	建設費③		維持管理費④		計③+④			
			便益	現在価値			費用	現在価値	費用	現在価値	費用	現在価値		
既往投資額	H27	-5	0	0			83	101	0	0	83	101		
	H28	-4	192	225			510	597	1	1	511	598		
	H29	-3	1,370	1,541			566	637	1	2	567	639		
	H30	-2	1,370	1,482			415	449	2	2	417	451		
	R1	-1	3,583	3,726			1,577	1,640	3	3	1,580	1,643		
	R2	0	6,533	6,533			1,678	1,678	4	4	1,681	1,682		
現時点からの整備期間 (R03~R26)	R3	1	10,739	10,331			65	63	4	4	69	67		
	R4	2	10,739	9,934			195	180	5	5	200	185		
	R5	3	10,739	9,547			195	173	6	5	200	178		
	R6	4	10,739	9,182			195	166	7	6	201	172		
	R7	5	10,739	8,828			195	160	7	6	202	166		
	R8	6	10,859	8,579			281	222	8	6	289	228		
	R9	7	10,919	8,298			281	214	9	7	290	221		
	R10	8	10,978	8,025			281	205	10	7	291	212		
	R11	9	11,038	7,760			281	198	10	7	291	205		
	R12	10	11,097	7,502			281	190	11	7	292	197		
	R13	11	11,157	7,252			281	183	12	8	293	191		
	R14	12	11,216	7,010			281	176	12	8	293	184		
	R15	13	11,276	6,777			281	169	13	8	294	177		
	R16	14	11,335	6,540			281	162	14	8	295	170		
	R17	15	11,395	6,324			281	156	15	8	296	164		
	R18	16	11,455	6,117			281	150	15	8	296	158		
	R19	17	11,514	5,907			281	144	16	8	297	152		
	R20	18	11,574	5,718			281	139	17	8	298	147		
	R21	19	11,633	5,526			281	133	18	8	299	141		
	R22	20	11,693	5,332			281	128	18	8	299	136		
	R23	21	11,752	5,159			281	123	19	8	300	131		
	R24	22	11,812	4,985			281	119	20	8	301	127		
	R25	23	11,871	4,820			281	114	21	8	302	122		
	R26	24	11,931	4,653			281	110	21	8	302	118		
	R27	25	11,990	4,496			281	105	22	8	303	113		
施設完成後の評価期間50年	R28	26	12,050	4,350					23	8	23	8		
	R29	27	12,050	4,181					23	8	23	8		
	R30	28	12,050	4,013					23	8	23	8		
	R31	29	12,050	3,868					23	7	23	7		
	R32	30	12,050	3,711					23	7	23	7		
	R33	31	12,050	3,567					23	7	23	7		
	R34	32	12,050	3,434					23	6	23	6		
	R35	33	12,050	3,302					23	6	23	6		
	R36	34	12,050	3,181					23	6	23	6		
	R37	35	12,050	3,049					23	6	23	6		
	R38	36	12,050	2,940					23	6	23	6		
	R39	37	12,050	2,820					23	5	23	5		
	R40	38	12,050	2,711					23	5	23	5		
	R41	39	12,050	2,615					23	5	23	5		
	R42	40	12,050	2,506					23	5	23	5		
	R43	41	12,050	2,410					23	5	23	5		
	R44	42	12,050	2,326					23	4	23	4		
	R45	43	12,050	2,229					23	4	23	4		
	R46	44	12,050	2,145					23	4	23	4		
	R47	45	12,050	2,061					23	4	23	4		
	R48	46	12,050	1,988					23	4	23	4		
	R49	47	12,050	1,904					23	4	23	4		
	R50	48	12,050	1,832					23	3	23	3		
	R51	49	12,050	1,759					23	3	23	3		
	R52	50	12,050	1,699					23	3	23	3		
	R53	51	12,050	1,627					23	3	23	3		
	R54	52	12,050	1,567					23	3	23	3		
	R55	53	12,050	1,506					23	3	23	3		
	R56	54	12,050	1,446					23	3	23	3		
	R57	55	12,050	1,398					23	3	23	3		
	R58	56	12,050	1,338					23	3	23	3		
	R59	57	12,050	1,289					23	2	23	2		
	R60	58	12,050	1,241					23	2	23	2		
	R61	59	12,050	1,193					23	2	23	2		
	R62	60	12,050	1,145					23	2	23	2		
	R63	61	12,050	1,097					23	2	23	2		
	R64	62	12,050	1,060					23	2	23	2		
	R65	63	12,050	1,024					23	2	23	2		
	R66	64	12,050	976					23	2	23	2		
	R67	65	12,050	940					23	2	23	2		
	R68	66	12,050	904					23	2	23	2		
	R69	67	12,050	868					23	2	23	2		
	R70	68	12,050	831					23	2	23	2		
	R71	69	12,050	807					23	2	23	2		
	R72	70	12,050	771					23	1	23	1		
	R73	71	12,050	747					23	1	23	1		
	R74	72	12,050	711					23	1	23	1		
	R75	73	12,050	687					23	1	23	1		
	R76	74	12,050	663					23	1	23	1		
	R77	75	12,050	639					23	1	23	1		
合計			897,740	285,185	109	285,294 =B	11,292	8,984	1,480	379	12,771	9,363 =C	30.5 =B/C	275,931

年次	年度	t	便益 【単位：百万円】				費用 【単位：百万円】						費用便益比 B/C	純現在価値 B-C
			便益①		残存価値 ②	計 ①+②	建設費③		維持管理費④		計③+④			
			便益	現在価値			費用	現在価値	費用	現在価値	費用	現在価値		
現時点からの整備期間 (R03~R26)	R2	0	0	0			0	0	0	0	0	0		
	R3	1	0	0			65	63	1	1	66	64		
	R4	2	0	0			195	180	1	1	196	181		
	R5	3	0	0			195	173	2	2	197	175		
	R6	4	0	0			195	166	3	2	197	168		
	R7	5	0	0			195	160	3	3	198	163		
	R8	6	47	37			281	222	4	3	285	225		
	R9	7	64	49			281	214	5	4	286	218		
	R10	8	80	58			281	205	5	4	286	209		
	R11	9	97	68			281	198	6	4	287	202		
	R12	10	114	77			281	190	7	5	288	195		
	R13	11	131	85			281	183	7	5	288	188		
	R14	12	147	92			281	176	8	5	289	181		
	R15	13	164	99			281	169	9	5	290	174		
	R16	14	181	104			281	162	10	5	290	167		
	R17	15	197	109			281	156	10	6	291	162		
	R18	16	214	114			281	150	11	6	292	156		
	R19	17	231	119			281	144	12	6	293	150		
	R20	18	247	122			281	139	12	6	293	145		
	R21	19	264	125			281	133	13	6	294	139		
	R22	20	281	128			281	128	14	6	295	134		
	R23	21	298	131			281	123	14	6	295	129		
	R24	22	314	133			281	119	15	6	296	125		
	R25	23	331	134			281	114	16	6	297	120		
	R26	24	348	136			281	110	16	6	297	116		
	R27	25	364	137			281	105	17	6	298	111		
	施設完成後の評価期間50年	R28	26	381	138					18	6	18	6	
R29		27	381	132					18	6	18	6		
R30		28	381	127					18	6	18	6		
R31		29	381	122					18	6	18	6		
R32		30	381	117					18	5	18	5		
R33		31	381	113					18	5	18	5		
R34		32	381	109					18	5	18	5		
R35		33	381	104					18	5	18	5		
R36		34	381	101					18	5	18	5		
R37		35	381	96					18	4	18	4		
R38		36	381	93					18	4	18	4		
R39		37	381	89					18	4	18	4		
R40		38	381	86					18	4	18	4		
R41		39	381	83					18	4	18	4		
R42		40	381	79					18	4	18	4		
R43		41	381	76					18	4	18	4		
R44		42	381	74					18	3	18	3		
R45		43	381	70					18	3	18	3		
R46		44	381	68					18	3	18	3		
R47		45	381	65					18	3	18	3		
R48		46	381	63					18	3	18	3		
R49		47	381	60					18	3	18	3		
R50		48	381	58					18	3	18	3		
R51		49	381	56					18	3	18	3		
R52		50	381	54					18	2	18	2		
R53		51	381	51					18	2	18	2		
R54		52	381	50					18	2	18	2		
R55		53	381	48					18	2	18	2		
R56		54	381	46					18	2	18	2		
R57		55	381	44					18	2	18	2		
R58		56	381	42					18	2	18	2		
R59		57	381	41					18	2	18	2		
R60		58	381	39					18	2	18	2		
R61		59	381	38					18	2	18	2		
R62		60	381	36					18	2	18	2		
R63		61	381	35					18	2	18	2		
R64		62	381	34					18	2	18	2		
R65		63	381	32					18	2	18	2		
R66		64	381	31					18	1	18	1		
R67		65	381	30					18	1	18	1		
R68		66	381	29					18	1	18	1		
R69		67	381	27					18	1	18	1		
R70		68	381	26					18	1	18	1		
R71		69	381	26					18	1	18	1		
R72		70	381	24					18	1	18	1		
R73		71	381	24					18	1	18	1		
R74		72	381	22					18	1	18	1		
R75		73	381	22					18	1	18	1		
R76		74	381	21					18	1	18	1		
R77		75	381	20					18	1	18	1		
合計			23,164	5,128	74	5,202 =B	6,463	3,882	1,104	259	7,566	4,141 =C	1.3 =B/C	1,061

年次	年度	t	便 益 【単位：百万円】			費 用 【単位：百万円】						費用便益 比 B/C	純現在価 値 B-C	
			便益①		残存価値 ②	計 ①+②	建設費③		維持管理費④		計③+④			
			便益	現在価値			費用	現在価値	費用	現在価値	費用			現在価値
整備 期間 5 年	R2	0	0	0			0	0	0	0	0	0		
	R3	1	0	0			65	63	0	0	65	63		
	R4	2	0	0			195	180	0	0	195	180		
	R5	3	0	0			195	173	0	0	195	173		
	R6	4	0	0			195	166	0	0	195	166		
	R7	5	0	0			195	160	0	0	195	160		
	施設 完成 後の 評価 期間 50 年	R8	6	47	37					0	0	0	0	
R9		7	47	36					0	0	0	0		
R10		8	47	34					0	0	0	0		
R11		9	47	33					0	0	0	0		
R12		10	47	32					0	0	0	0		
R13		11	47	31					0	0	0	0		
R14		12	47	29					0	0	0	0		
R15		13	47	28					0	0	0	0		
R16		14	47	27					0	0	0	0		
R17		15	47	26					0	0	0	0		
R18		16	47	25					0	0	0	0		
R19		17	47	24					0	0	0	0		
R20		18	47	23					0	0	0	0		
R21		19	47	22					0	0	0	0		
R22		20	47	21					0	0	0	0		
R23		21	47	21					0	0	0	0		
R24		22	47	20					0	0	0	0		
R25		23	47	19					0	0	0	0		
R26		24	47	18					0	0	0	0		
R27		25	47	18					0	0	0	0		
R28		26	47	17					0	0	0	0		
R29		27	47	16					0	0	0	0		
R30		28	47	16					0	0	0	0		
R31		29	47	15					0	0	0	0		
R32		30	47	14					0	0	0	0		
R33		31	47	14					0	0	0	0		
R34		32	47	13					0	0	0	0		
R35		33	47	13					0	0	0	0		
R36		34	47	12					0	0	0	0		
R37		35	47	12					0	0	0	0		
R38		36	47	11					0	0	0	0		
R39	37	47	11					0	0	0	0			
R40	38	47	11					0	0	0	0			
R41	39	47	10					0	0	0	0			
R42	40	47	10					0	0	0	0			
R43	41	47	9					0	0	0	0			
R44	42	47	9					0	0	0	0			
R45	43	47	9					0	0	0	0			
R46	44	47	8					0	0	0	0			
R47	45	47	8					0	0	0	0			
R48	46	47	8					0	0	0	0			
R49	47	47	7					0	0	0	0			
R50	48	47	7					0	0	0	0			
R51	49	47	7					0	0	0	0			
R52	50	47	7					0	0	0	0			
R53	51	47	6					0	0	0	0			
R54	52	47	6					0	0	0	0			
R55	53	47	6					0	0	0	0			
R56	54	47	6					0	0	0	0			
R57	55	47	5					0	0	0	0			
合計			2,350	827	6	833 =B	843	742	0	0	843	742 =C	1.1 =B/C	91

## 事業費の内訳書

### 河川事業

事業名	日野川直轄河川改修事業(全体事業費)
-----	--------------------

評価年度	R2	再評価
------	----	-----

区分	費目	工種	単位	数量	金額 (百万円)	備考
工事費	本工事費		式	1	6,164	
			式	1	3,902	
		河道掘削	千m <sup>3</sup>	533	1,131	
		築堤	〃	158	111	
		護岸	千m <sup>2</sup>	61	1,894	
		その他	式	1	765	
	付帯工事費		式	1	2,262	
		堰等 橋梁	箇所 箇所	5 0	2,262 0	
用地費及び補償費	用地費		式	1	2,082	
	補償費		式	1	935	
	補償費		式	1	1,147	
間接経費等					3,871	
事業費 計					12,117	
維持管理費			式		1,628	



## 事業費の内訳書

### 河川事業

事業名	日野川直轄河川改修事業(残事業費)
-----	-------------------

評価年度	R2	再評価
------	----	-----

区分	費目	工種	単位	数量	金額 (百万円)	備考
工事費	本工事費		式	1	2,927	
			式	1	1,140	
		河道掘削	千m <sup>3</sup>	148	316	
		築堤	〃	131	93	
		護岸	千m <sup>2</sup>	16	475	
		その他	式	1	257	
	付帯工事費		式	1	1,787	
		堰等 橋梁	箇所 箇所	3 0	1,787 0	
用地費及び補償費	用地費		式	1	1,949	
	補償費		式	1	805	
	補償費		式	1	1,144	
間接経費等					2,031	
事業費 計					6,907	
維持管理費			式		1,214	

## 事業費の内訳書

### 河川事業

事業名	日野川直轄河川改修事業(当面事業費)
-----	--------------------

評価年度	R2	再評価
------	----	-----

区分	費目	工種	単位	数量	金額 (百万円)	備考
工事費	本工事費		式	1	594	
			式	0	0	
		河道掘削	千m <sup>3</sup>	0	0	
		築堤	〃	0	0	
		護岸	千m <sup>2</sup>	0	0	
		その他	式	0	0	
	付帯工事費		式	1	594	
		堰等	箇所	1	594	
	橋梁	箇所	0	0		
用地費及び補償費	用地費		式	0	0	
	補償費		式	0	0	
			式	0	0	
間接経費等					333	
事業費 計					927	

維持管理費	式			0	
-------	---	--	--	---	--

## 江の川直轄河川改修事業

〔費用便益比（B／C）算定等資料〕

江の川直轄河川改修事業の事業評価に係る検討

「費用便益比算定」

参考資料



様式ー1 氾濫ブロック分割図(1/4)

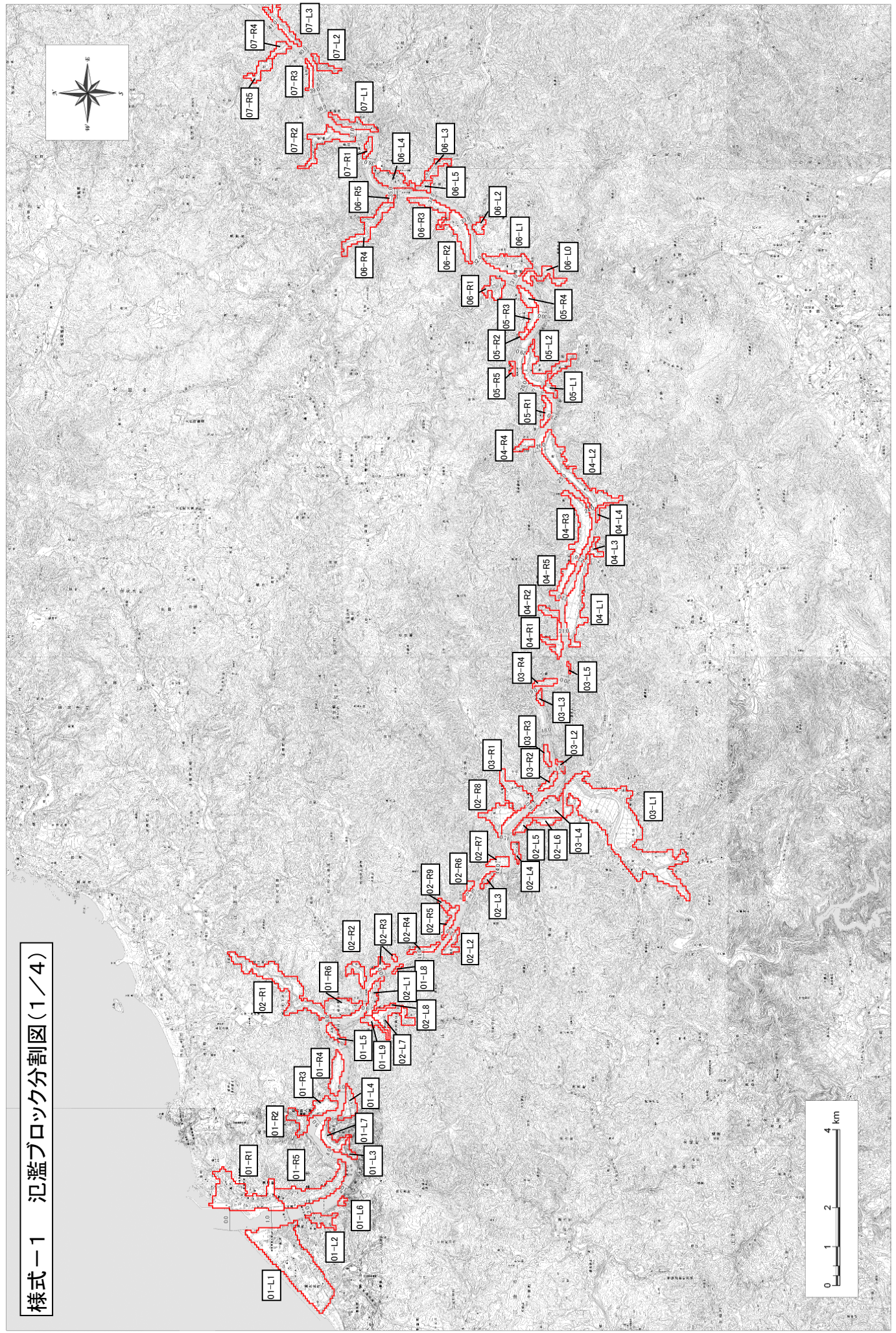



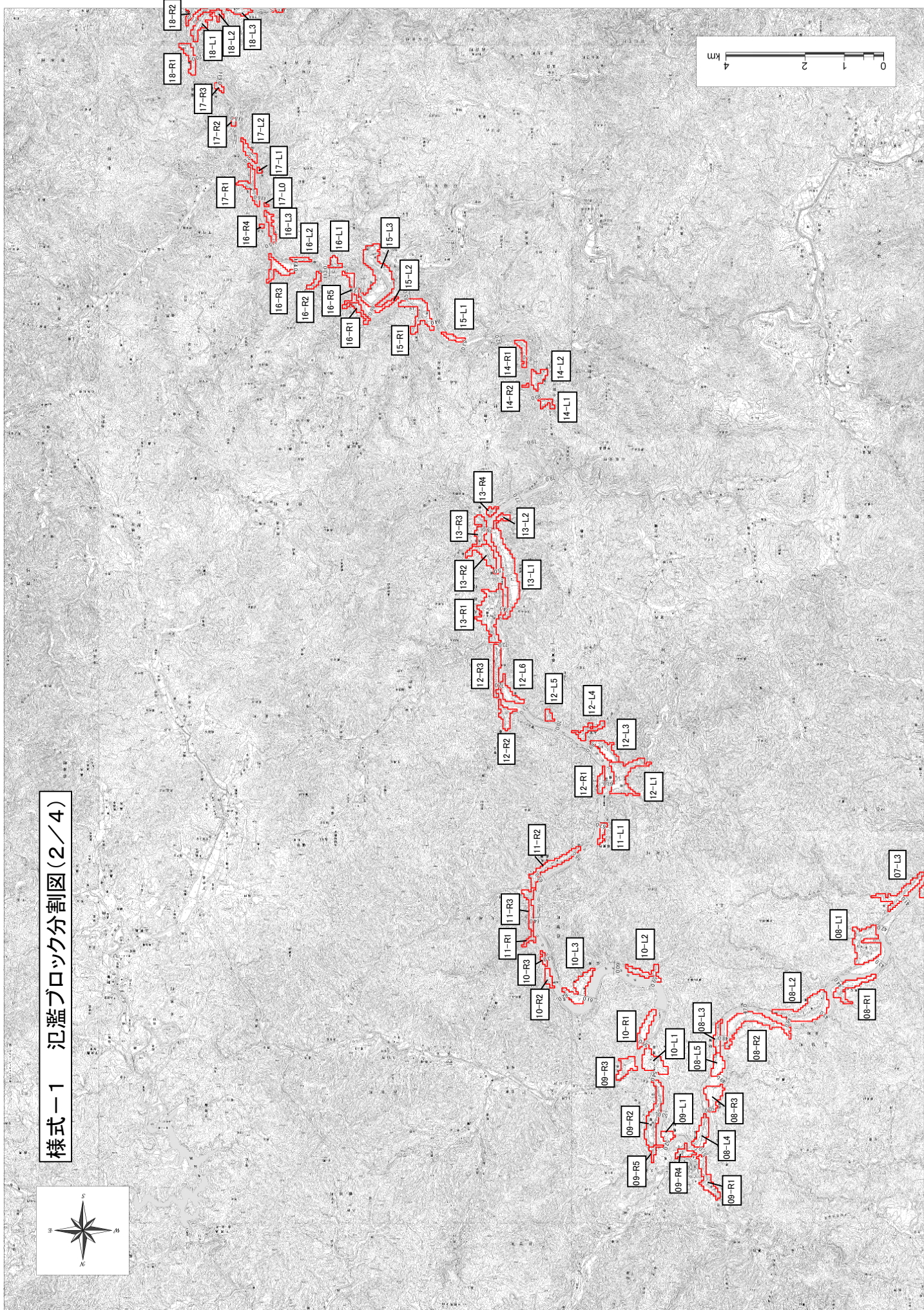

様式ー1 氾濫ブロック分割図(2/4)



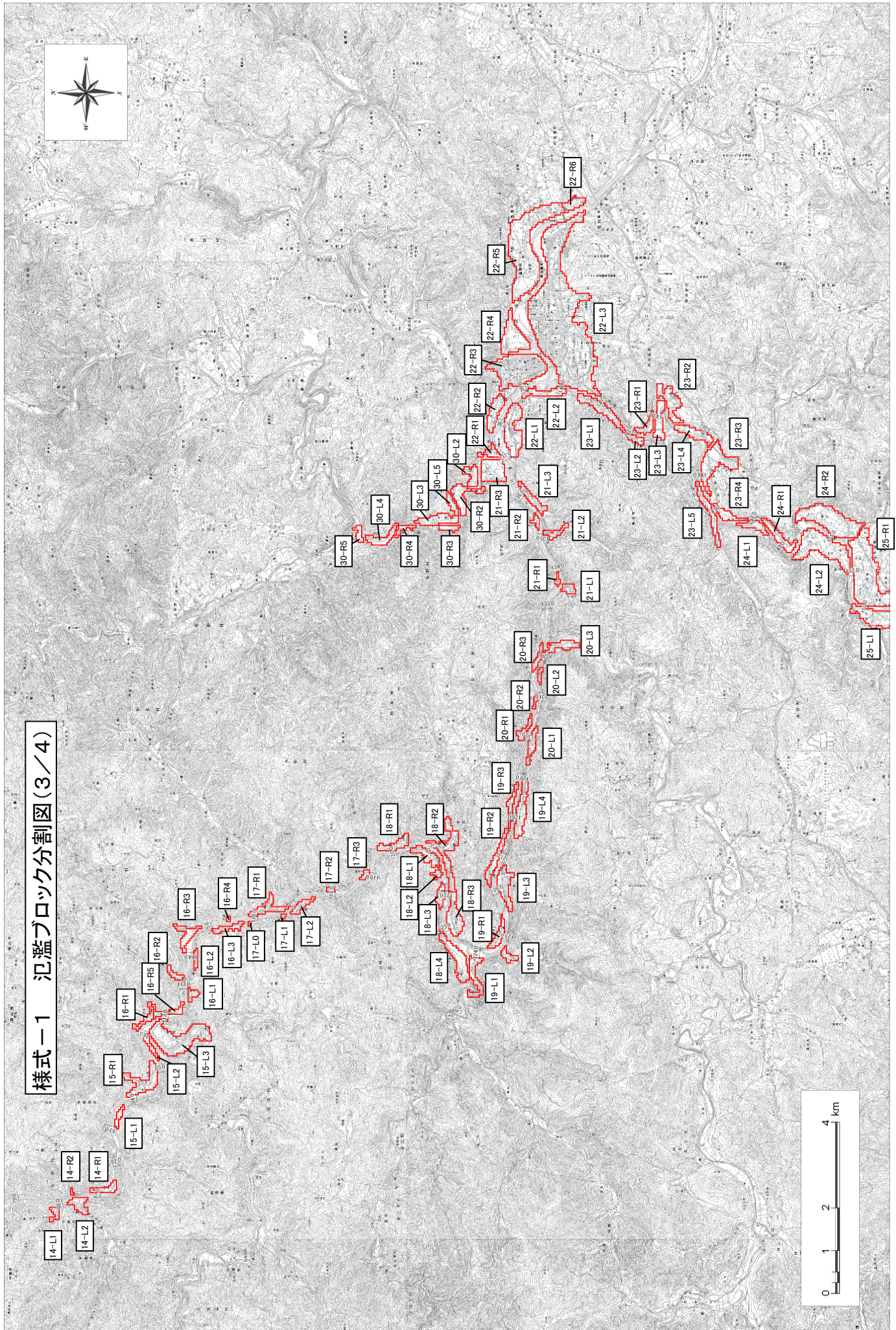

様式一 氾濫ブロック分割図(3/4)



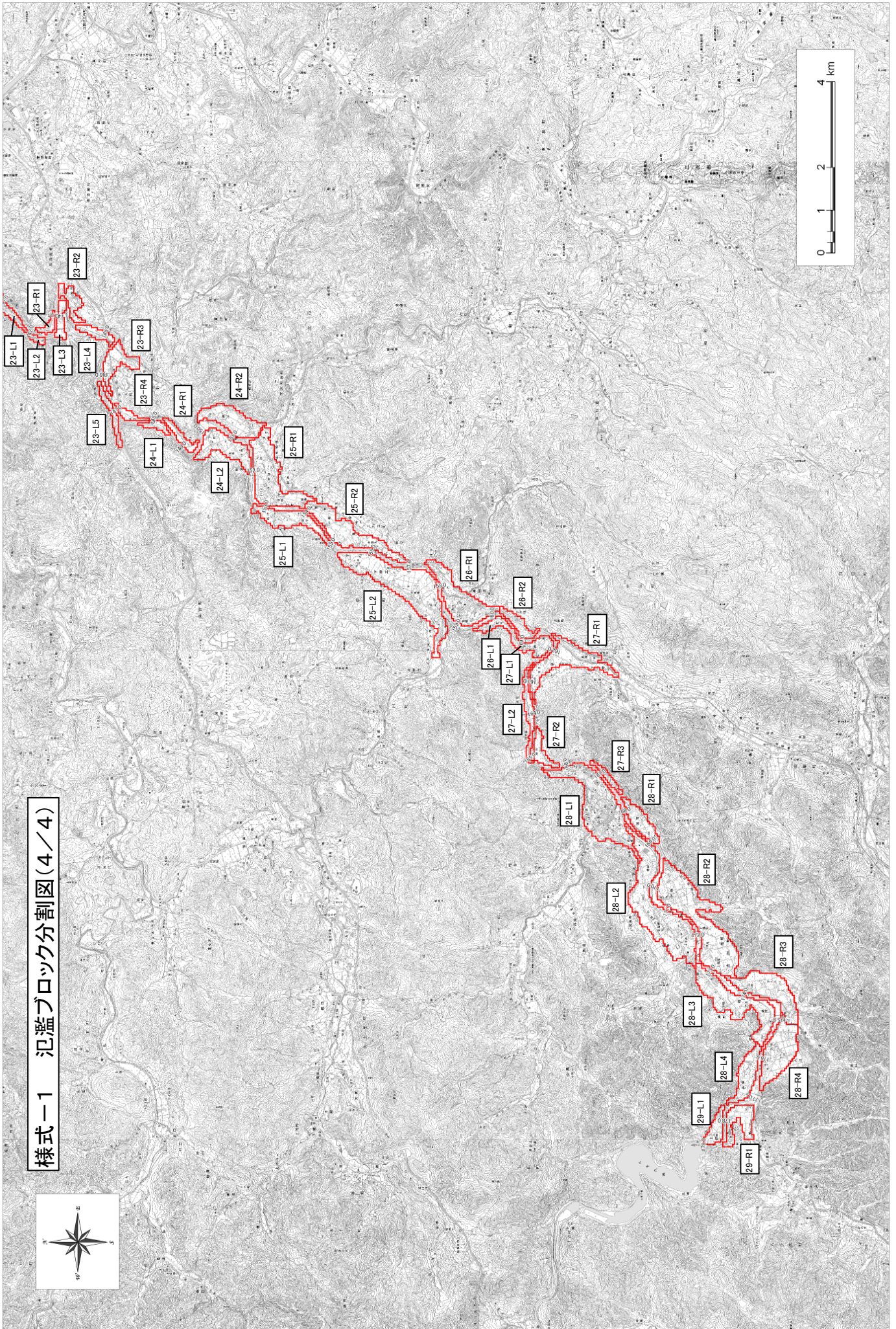

様式一1 氾濫ブロック分割図(4/4)



沼澤 ブロック	ブロック 面積 (ha)	人口 (人)	世帯数 (世帯)	従業者数 (人) (産業分類 別に算出)	一般資産等基礎数値				一般資産額(百万円)						農作物資産(百万円)			一般資産額 等合計	
					農漁家数 (世帯)	延床面積 (ha)	水田面積 (ha)	畑面積 (ha)	事業所資産		農漁家資産		小計	水稲	畑作物	小計			
									家屋	家庭用品	償却	在庫					償却		在庫
01-L1	176.8	2,652	971	2,351	19	253,748.8	0.00	1.06	49,151	13,206	7,577	3,301	38	17	73,290	0	3	3	73,292
01-L2	16.6	193	86	28	1	11,845.5	0.00	0.00	2,294	1,147	149	61	2	1	3,655	0	0	0	3,655
01-L3	9.2	2	1	0	0	120.9	4.49	0.00	23	13	0	0	1	0	38	5	0	5	43
01-L4	19.3	10	4	18	2	483.6	2.11	6.60	94	53	17	4	4	2	173	2	17	20	193
01-L5	10.3	5	2	0	1	241.8	0.00	5.81	47	26	0	0	2	1	76	0	15	15	92
01-L6	3.2	0	0	0	0	0.0	0.00	0.00	0	0	0	0	0	0	0	0	0	0	0
01-L7	20.6	48	20	71	1	2,418.0	5.28	6.33	468	265	134	87	3	1	969	6	17	23	982
01-L8	0.0	0	0	0	0	0.0	0.00	0.00	0	0	0	0	0	0	0	0	0	0	0
01-L9	8.7	51	21	0	2	2,538.9	2.90	1.06	492	278	0	0	4	2	776	3	3	6	782
01-R1	92.6	1,034	328	741	7	99,345.7	1.32	3.43	19,243	4,351	2,179	1,319	15	7	27,114	2	9	11	27,124
01-R2	17.4	51	21	0	1	2,538.9	5.28	0.00	492	278	0	0	1	1	772	6	0	6	778
01-R3	19.8	46	19	23	2	2,297.1	12.93	2.11	745	252	26	5	3	2	732	15	6	20	752
01-R4	23.0	51	21	53	2	2,538.9	11.61	3.96	492	278	1,512	61	4	2	2,349	13	10	24	2,373
01-R5	62.5	805	325	201	7	50,041.1	0.00	0.00	9,693	4,370	1,039	347	14	6	15,470	0	0	0	15,470
01-R6	31.1	80	37	27	3	7,528.5	5.81	5.28	1,458	485	46	27	6	3	2,025	7	14	21	2,046
02-L1	16.6	94	39	87	5	4,715.1	0.00	3.96	913	516	88	42	11	5	1,575	0	10	10	1,586
02-L2	12.1	0	0	0	1	0.0	2.11	2.90	0	0	0	0	1	1	2	2	8	10	12
02-L3	5.8	7	3	0	0	362.7	0.00	1.06	70	40	0	0	0	0	110	0	3	3	113
02-L4	6.9	2	1	0	0	120.9	0.00	0.00	23	13	0	0	0	0	37	0	0	0	37
02-L5	9.2	7	3	0	0	362.7	0.00	1.32	70	40	0	0	0	0	110	0	3	3	113
02-L6	8.4	9	4	15	0	1,433.0	0.00	2.11	278	55	23	29	1	0	386	0	6	6	391
02-L7	17.7	24	10	86	3	1,209.0	10.29	0.00	234	132	223	162	7	3	761	12	0	12	773
02-L8	4.5	27	11	0	1	1,329.9	2.38	0.00	258	146	0	0	3	1	407	3	0	3	410
02-L9	10.0	19	8	0	0	967.2	2.90	0.00	187	106	0	0	0	0	293	3	0	3	297
02-R1	84.2	134	47	13	9	12,428.0	35.62	2.64	2,407	625	25	31	18	8	3,114	41	7	48	3,162
02-R2	15.0	2	1	20	0	120.9	1.06	0.00	23	13	0	0	0	0	62	1	0	1	63
02-R3	9.5	12	5	0	0	604.5	0.79	1.32	117	66	0	0	0	0	183	1	3	4	188
02-R4	8.7	10	4	18	0	483.6	0.00	0.79	94	53	17	4	4	0	167	0	2	2	169
02-R5	11.3	27	11	37	2	1,329.9	2.11	0.53	258	146	180	164	4	2	753	2	1	4	756
02-R6	5.0	5	2	0	0	241.8	0.00	0.00	47	26	0	0	0	0	73	0	0	0	73
02-R7	10.6	7	3	0	0	362.7	4.22	2.11	70	40	0	0	0	0	110	5	6	10	120
02-R8	29.3	86	39	27	7	10,038.0	16.10	1.06	1,944	511	123	82	14	6	2,681	19	3	21	2,703
02-R9	5.5	10	4	0	1	483.6	2.11	0.00	94	53	0	0	2	1	150	2	0	2	152
03-L1	274.3	721	279	347	32	79,803.5	103.26	17.96	15,458	3,698	892	851	64	29	20,992	119	47	166	21,158
03-L2	3.7	2	1	0	0	120.9	0.00	0.00	23	13	0	0	0	0	37	0	0	0	37
03-L3	4.5	2	1	0	0	120.9	0.00	1.06	23	13	0	0	0	0	37	0	0	0	37
03-L4	31.9	149	62	118	4	14,579.0	0.00	5.28	2,824	822	233	229	9	4	4,121	0	14	14	4,135
03-L5	1.6	2	1	0	0	120.9	0.00	0.00	23	13	0	0	0	0	37	0	0	0	37
03-R1	34.8	275	104	87	9	16,969.0	6.34	7.39	3,287	1,380	212	174	18	8	5,079	7	19	27	5,106
03-R2	7.9	7	3	48	0	362.7	0.00	0.00	70	40	121	81	1	0	314	0	0	0	314
03-R3	6.1	10	4	0	0	483.6	0.00	0.00	94	53	0	0	0	0	147	0	0	0	147
03-R4	8.2	10	4	8	0	483.6	0.00	1.85	94	53	12	25	0	0	184	0	5	5	189
04-L1	58.9	109	45	8	5	5,440.5	0.00	30.36	1,054	596	8	2	10	4	1,674	0	80	80	1,754
04-L2	76.8	178	78	24	8	19,000.5	16.11	14.52	3,680	1,028	39	33	16	7	4,803	19	38	57	4,860
04-L3	7.7	2	1	5	0	120.9	1.06	0.00	23	13	4	1	0	0	42	1	0	1	43
04-L4	2.9	19	8	57	0	967.2	0.00	0.00	187	106	56	10	0	0	360	0	0	0	360
04-R1	15.3	29	12	21	2	1,450.8	0.00	2.38	281	159	93	76	5	2	615	0	6	6	622
04-R2	8.4	29	12	8	1	1,450.8	0.00	2.11	281	159	12	25	3	1	481	0	6	6	487
04-R3	46.5	97	40	127	2	4,836.0	10.30	5.02	937	530	145	21	5	2	1,640	12	13	25	1,665
04-R4	8.7	22	9	0	2	1,088.1	3.70	0.00	211	119	0	0	0	0	330	4	0	4	334
04-R5	17.4	24	10	37	2	1,209.0	0.00	2.64	234	132	33	8	3	1	413	0	7	7	420
05-L1	19.8	15	6	0	0	725.4	0.53	3.17	141	79	0	0	1	0	221	1	8	9	230
05-L2	30.1	73	33	2	4	8,365.0	0.00	13.46	1,620	435	6	5	8	4	2,077	0	35	35	2,112
05-R1	11.1	17	7	18	0	846.3	0.00	0.00	164	93	17	4	0	0	277	0	0	0	277
05-R2	3.7	0	0	3	0	0.0	0.26	0.00	0	0	3	1	0	0	4	0	1	1	5
05-R3	10.0	29	12	0	0	1,450.8	0.26	1.06	281	159	0	0	1	0	441	0	3	3	444
05-R4	11.9	47	20	28	1	2,376.2	0.00	5.28	460	265	50	48	2	1	825	0	14	14	839
05-R5	3.2	7	3	23	0	362.7	0.00	0.00	70	40	26	5	0	0	140	0	0	0	140
06-L0	19.5	26	9	40	1	5,171.8	0.00	0.53	1,002	119	113	87	1	1	1,323	0	1	1	1,324
06-L1	37.5	476	152	329	11	34,941.8	1.85	2.38	6,768	2,067	806	496	23	10	10,170	2	6	8	10,178
06-L2	7.9	12	5	9	2	593.5	3.17	0.00	115	66	29	23	4	0	238	4	0	4	242
06-L3	14.5	64	27	41	4	3,204.9	1.58	0.00	621	358	76	68	8	3	1,134	2	0	2	1,136
06-L4	28.5	515	190	474	4	24,317.6	0.00	0.00	4,710	2,633	994	467	9	4	8,818	0	0	0	8,818
06-L5	7.4	54	23	49	1	2,730.1	0.53	0.00	529	305	101	84	1	0	1,020	1	0	1	1,021
06-R1	18.2	38	16	43	0	1,899.2	0.00	1.85	368	212	46	30	1	0	656	0	5	5	661
06-R2	36.4	114	43	58	2	12,837.3	1.85	0.00	2,487	575	103	65	5	2	3,237	2	0	2	3,239
06-R3	20.6	80	34	74	1	4,035.8	1.32	0.00	782	450	88	37	1	1	1,359	2	0	2	1,360
06-R4	34.3	43	18	33	0	2,136.6	3.96	2.11	414	238	34	5	0	0	692	5	6	10	702
06-R5	2.9	0	0	14	0	0.0	0.00	0.00	0	0	0	21	44	0	66	0	0	0	66
07-L1	19.0	102	43	64	3	5,104.1	0.00	0.00	989	569	67	55	6	3	1,689	0	0	0	1,689
07-L2	11.1	0	0	0	0	0.0	0.00	0.00	0	0	0	0	0	0	0	0	0	0	0
07-L3	25.3	12	5	7	0	678.5	4.22	2.11	131	66	0	0	0	0	199	5	6	10	208
07-R1	6.9	47	20	76	4	2,374.0	0.00	0.00	460	265	83	35	9	4	855	0	6	6	855
07-R2	31.9	35	15	5	1	1,780.5	3.96	0.00	345	198	24	22	1	1	592	0	0	0	592
07-R3	7.4	12	5	0	0	678.5	0.00	1.32	131	66	0	0	0	0	198	0	3	3	201
07-R4	10.3	7	3	2	0	407.1	2.43	2.11	79	40	2	0	0	0	121	4	0	0	130
07-R5	14.8	20	8	0	1	1,085.6	5.54	0.00	210	106	0								

汎遊 ブロック	ブロック 面積 (ha)	一般資産等基礎数量								一般資産額 (百万円)								農作物資産 (百万円)			一般資産額 等合計
		人口 (人)	世帯数 (世帯)	従業者数 (人) (産業分類 別に算出)	農漁家数 (世帯)	延床面積 (ha)	水田面積 (ha)	畑面積 (ha)	家屋	家庭用品	事業所資産		農漁家資産		小計	水稲	畑作物	小計			
											償却	在庫	償却	在庫							
15-L3	65.0	141	59	119	7	26,592.3	21.40	0.00	5,108	785	256	252	14	6	6,421	25	0	25	6,446		
15-R1	27.7	61	24	80	3	3,298.2	8.45	0.00	617	318	107	39	6	1,091	10	0	10	1,101			
16-L1	5.5	0	0	0	0	0.0	0.00	0.00	0	0	0	0	0	0	0	0	0	0	0		
16-L2	4.2	0	0	0	0	0.0	0.00	0.00	0	0	0	0	0	0	0	1	0	1	1		
16-L3	9.0	7	4	0	0	2,864.8	3.17	0.00	555	58	0	0	0	0	613	4	0	4	617		
16-R1	8.7	65	26	105	3	3,559.4	0.00	0.00	656	344	106	22	5	1,136	0	0	0	1,136			
16-R2	5.8	13	5	0	0	684.5	3.43	0.00	126	66	0	0	0	0	192	4	0	4	196		
16-R3	14.5	33	13	0	3	1,779.7	5.28	0.00	328	172	0	0	5	2	507	6	0	6	514		
16-R4	1.1	0	0	0	0	0.0	0.00	0.00	0	0	0	0	0	0	0	0	0	0	0		
16-R5	9.5	35	14	37	0	1,916.6	0.00	0.00	353	185	42	24	1	606	0	0	0	606			
17-L0	0.8	0	0	0	0	0.0	0.00	0.00	0	0	0	0	0	0	0	0	0	0	0		
17-L1	1.3	0	0	0	0	0.0	0.00	0.00	0	0	0	0	0	0	0	0	0	0	0		
17-L2	8.7	15	6	17	0	821.4	0.00	0.00	151	79	16	4	0	251	0	0	0	251			
17-R1	16.4	138	55	360	2	7,529.5	0.00	0.00	1,388	728	490	82	3	2,693	0	0	0	2,693			
17-R2	2.1	0	0	0	0	0.0	0.00	0.00	0	0	0	0	0	0	0	0	0	0	0		
17-R3	3.2	0	0	0	0	0.0	0.00	0.00	0	0	0	0	0	0	0	0	0	0	0		
18-L1	15.1	33	13	21	2	1,797.9	4.49	2.15	331	172	19	5	4	2	533	5	6	11	544		
18-L2	4.5	44	15	3	2	2,429.0	0.00	0.79	448	202	5	3	4	2	663	0	3	3	666		
18-L3	8.7	25	10	0	1	1,369.0	4.49	0.00	252	132	0	0	3	1	388	5	0	5	394		
18-L4	29.6	68	27	94	3	3,743.1	19.30	0.00	690	358	88	35	6	3	1,179	23	0	23	1,202		
18-R1	13.5	13	5	23	2	689.7	2.11	0.00	127	66	29	19	4	2	247	2	0	2	249		
18-R2	34.9	98	39	155	4	5,339.1	8.72	0.00	984	516	251	129	8	3	1,891	10	0	10	1,901		
18-R3	25.1	70	28	49	3	3,833.2	11.10	0.00	706	371	52	27	5	2	1,164	13	0	13	1,177		
19-L1	17.4	43	17	69	3	2,329.9	3.97	0.00	429	225	357	320	6	3	1,340	5	0	5	1,345		
19-L2	7.1	0	0	0	0	0.0	0.00	0.00	0	0	0	0	0	0	0	5	0	5	5		
19-L3	23.5	43	17	70	4	2,371.5	11.10	0.00	437	225	73	12	8	4	760	13	0	13	773		
19-L4	24.1	41	16	16	2	2,232.0	12.16	0.00	411	212	14	3	5	2	648	14	0	14	662		
19-R1	11.6	55	22	17	2	3,027.4	5.82	0.00	558	291	16	4	5	2	875	7	0	7	882		
19-R2	16.9	63	25	32	5	3,438.1	5.82	0.00	634	331	36	40	10	5	1,056	7	0	7	1,063		
19-R3	9.3	13	7	0	2	1,554.0	3.44	0.00	286	90	0	0	5	2	383	4	0	4	387		
20-L1	11.1	0	0	0	0	0.0	0.00	0.00	0	0	0	0	0	0	0	9	0	9	9		
20-L2	3.7	0	0	0	0	0.0	0.00	0.00	0	0	0	0	0	0	0	2	0	2	2		
20-L3	15.3	0	0	0	0	0.0	0.00	0.00	0	0	0	0	0	0	0	4	0	4	4		
20-R1	7.7	15	11	5	0	1,554.0	1.32	1.59	286	146	8	16	0	0	456	2	6	7	463		
20-R2	2.4	0	0	0	0	0.0	0.00	0.00	0	0	0	0	0	0	0	0	0	0	0		
20-R3	6.9	0	0	0	0	0.0	0.00	0.00	0	0	0	0	0	0	0	1	0	1	1		
21-L1	6.6	10	4	0	0	547.6	3.17	0.00	101	53	0	0	0	0	154	4	0	4	158		
21-L2	8.2	0	0	0	0	0.0	0.00	0.00	0	0	0	0	0	0	0	6	0	6	6		
21-L3	14.3	35	14	42	0	1,916.6	11.63	0.00	353	185	38	9	0	0	586	14	0	14	599		
21-R1	2.6	3	1	22	0	136.9	0.00	0.00	25	13	116	104	0	0	259	0	0	0	259		
21-R2	4.2	3	1	0	0	136.9	0.00	0.00	25	13	0	0	0	0	38	0	0	0	38		
21-R3	28.5	86	34	7	2	4,654.6	10.57	0.00	858	450	55	29	4	2	1,388	12	0	12	1,410		
22-L1	38.1	75	30	248	6	4,107.0	10.05	1.06	757	397	349	219	11	5	1,738	12	4	16	1,753		
22-L2	15.9	63	33	252	1	4,517.7	2.38	0.00	833	437	334	152	2	1	1,758	3	0	3	1,761		
22-L3	346.6	11,389	4,530	8,307	128	1,089,264.0	20.62	0.26	200,751	61,999	32,407	10,329	258	114	305,858	24	1	25	305,884		
22-R1	8.2	20	8	85	0	1,095.2	0.00	0.00	202	106	173	118	1	0	600	0	0	0	600		
22-R2	19.3	231	92	88	4	12,594.8	4.76	0.00	2,321	1,218	423	290	8	4	4,265	6	0	6	4,271		
22-R3	76.4	2,370	1,007	1,102	21	266,361.4	0.00	0.00	49,090	13,445	2,651	1,805	42	19	66,752	0	0	0	66,752		
22-R4	37.3	322	128	538	7	17,523.2	10.57	0.00	3,230	1,695	15,443	1,248	14	6	21,836	12	0	12	21,849		
22-R5	126.3	3,074	1,226	1,053	50	321,383.2	24.59	2.11	59,231	16,501	2,495	1,692	100	44	80,063	29	7	36	80,100		
22-R6	11.6	279	111	95	2	15,195.9	2.12	0.00	2,801	1,470	207	68	4	2	4,551	2	0	2	4,553		
23-L1	24.3	159	63	546	2	8,624.7	2.38	0.00	1,590	3,834	8,746	775	5	2	11,951	3	0	3	11,954		
23-L2	6.3	25	10	22	0	1,369.0	2.38	1.06	252	132	116	104	0	0	605	3	4	7	612		
23-L3	16.1	18	7	91	1	958.3	6.35	3.17	911	177	93	387	250	3	1	1,758	7	11	19	930	
23-L4	18.5	18	7	0	0	958.3	10.84	0.00	177	93	0	0	0	0	269	13	0	13	282		
23-L5	19.6	33	13	43	1	1,779.7	10.58	0.00	328	172	135	109	3	1	748	12	0	12	761		
23-R1	9.8	28	11	6	0	1,505.9	3.44	0.00	278	146	9	18	0	0	450	4	0	4	454		
23-R2	25.1	78	31	118	7	4,243.9	15.08	1.06	782	411	436	130	15	7	1,780	18	4	21	1,802		
23-R3	41.5	75	30	23	7	4,107.0	23.81	0.00	757	397	24	22	14	6	1,220	28	0	28	1,248		
23-R4	11.4	8	3	0	0	410.7	7.67	0.00	76	40	0	0	0	0	116	9	0	9	125		
24-L1	11.4	20	8	0	0	1,095.2	7.67	0.00	202	106	0	0	1	0	309	9	0	9	318		
24-L2	62.2	202	82	66	9	20,720.0	40.75	0.00	3,819	1,085	175	157	18	8	5,262	48	0	48	5,310		
24-R1	17.7	20	8	21	0	1,095.2	7.67	1.06	202	106	19	5	0	0	331	9	4	13	344		
24-R2	67.5	255	102	87	12	34,447.0	30.69	0.00	6,349	1,346	258	226	23	10	8,212	36	0	36	8,249		
25-L1	55.3	0	0	0	4	0.0	30.70	0.00	0	0	0	0	8	4	12	36	0	36	48		
25-L2	181.8	747	291	615	47	89,086.9	94.77	3.71	16,419	3,866	2,408	2,060	95	42	24,891	112	13	125	25,015		
25-R1	116.7	442	154	146	18	36,648.5	75.68	1.06	6,754	2,038	240	209	35	16	9,293	89	4	93	9,386		
25-R2	93.7	218	85	102	12	25,252.5	67.76	1.85	4,654	1,121	391	353	25	11	6,554	80	7	86	6,640		
26-L1	23.3	96	38	51	3	5,301.0	5.30	3.44	977	503	156	131	5	2	1,775	6	12	18	1,793		
26-R1	94.0	1,112	425	450	28	110,702.1	19.86	0.00	20,402	5,761	1,078	727	56	25	28,048	23	0	23	28,072		
26-R2	23.3	102	45	28	5	11,229.5	11.65	0.00	2,070	590	58	60	11	5	2,794	14	0	14	2,808		
27-L1	25.7	48	19	46	2	2,650.5	12.45	3.18	488	252	147	130	4	2	1,024	15	11	26	1,049		
27-L2	28.6	74	29	300	2	4,045.5	13.24	0.00	746	384	1,274	989	4	2	3,400	16	0	16	3,415		
27-R1	88.4	56	22	96	13	3,069.0	50.05	3.44	566	291	496	446	25	11	1,835	59	12	71	1,907		
27-R2	21.2	79	31	48	0	4,324.5	10.33	1.06	79												

様式-3		水系名:江の川 河川名:江の川・馬洗川・西城川・神野瀬川(策定時河道)										流量規模:1/5		単位:千円															
被蓄額		一般資産被害額										事業所等被害額		公共土木施設等被害額		営業停止損失		家庭における応急対策費用		事業所における応急対策費用		国・地方公共団体における応急対策費用		その他の間接被害		小計		合計	
番号	地先名	家屋	家庭用品	事業所資産		農漁家資産		小計	水稲	畑作物	小計	公共土木施設等被害額	営業停止損失	清掃労働対価	代替活動等の出費	小計	事業所における応急対策費用	国・地方公共団体における応急対策費用	その他の間接被害	小計	合計								
				償却	在庫	償却	在庫																						
01-L1	江津	48,558	14,385	8,793	3,271	13	11	75,031	0	0	0	55,673	7,160	1,272	866	2,139	627	896	0	10,822	141,526								
01-L2	本町	0	0	0	0	0	0	0	0	0	0	0	0	0	0	0	0	0	0	0	0								
01-L6	郷田	0	0	0	0	0	0	0	0	0	0	0	0	0	0	0	0	0	0	0	0								
01-L3	千金(下流)	5,925	8,665	0	0	143	95	14,827	922	0	922	47,558	0	416	281	697	0	540	0	1,237	64,544								
01-L7	千金(上流)	9,929	8,617	5,366	3,989	196	159	28,256	1,022	3,852	4,875	138,758	5,215	1,251	713	1,964	416	537	0	8,132	180,021								
01-L4	田野村	0	0	0	0	113	80	193	0	3,047	3,047	52,946	0	0	0	0	0	0	0	0	56,186								
01-L5	赤葉	0	0	0	0	0	0	0	0	0	0	0	0	0	0	0	0	0	0	0	0								
01-R1	渡津	0	0	0	0	0	0	0	0	243	243	4,061	0	0	0	0	0	0	0	0	4,304								
01-R5	長田	903,702	995,894	188,872	48,318	1,003	795	2,138,584	0	0	0	1,586,829	47,216	57,348	36,985	94,334	22,701	62,044	0	226,295	3,951,708								
01-R2	太田	32,879	33,355	0	0	264	137	66,635	1,811	0	1,811	118,486	0	2,517	1,239	3,756	0	2,078	0	5,834	192,766								
01-R3	八神(下流)	0	0	0	0	0	0	0	0	0	0	0	0	0	0	0	0	0	0	0	0								
01-R4	八神(上流)	0	0	0	0	0	0	0	73	0	73	4,062	0	0	0	0	0	0	0	0	4,135								
02-L1	川平(本川)	2,201	1,069	202	41	58	33	3,603	0	1,104	1,104	22,984	774	417	213	630	416	67	0	1,887	29,578								
01-L8	瀬原(下流)	0	0	0	0	0	0	0	0	0	0	0	0	0	0	0	0	0	0	0	0								
02-L2	瀬原(上流)	0	0	0	0	0	0	0	625	187	813	28,440	0	0	0	0	0	0	0	0	29,253								
02-L3	小松	0	0	0	0	0	0	0	0	0	0	0	0	0	0	0	0	0	0	0	0								
02-L4	仁万瀬	5,925	8,665	0	0	0	0	14,590	0	0	0	10,826	0	416	281	697	0	540	0	1,237	26,653								
01-L9	田野 I	0	0	0	0	0	0	0	64	187	251	8,124	0	0	0	0	0	0	0	0	8,375								
02-L7	田野 II	0	0	0	0	54	47	101	482	0	482	28,509	0	0	0	0	0	0	0	0	29,092								
02-L8	川平(支川)	0	0	0	0	0	0	0	0	0	0	0	0	0	0	0	0	0	0	0	0								
02-L9	川平(その他)	0	0	0	0	0	0	0	0	0	0	0	0	0	0	0	0	0	0	0	0								
02-R1	松川	0	0	0	0	0	0	0	0	0	0	0	0	0	0	0	0	0	0	0	0								
01-R6	松川(上流)	0	0	0	0	0	0	0	0	0	0	0	0	0	0	0	0	0	0	0	0								
02-R2	久坪	0	0	0	0	0	0	0	0	0	0	0	0	0	0	0	0	0	0	0	0								
02-R3	榎原	0	0	0	0	0	0	0	0	0	0	0	0	0	0	0	0	0	0	0	0								
02-R4	中長良	0	0	0	0	0	0	0	0	0	0	0	0	0	0	0	0	0	0	0	0								
02-R5	上長良(本川)	10,351	15,125	0	0	892	434	26,801	674	0	674	44,263	0	624	463	1,087	0	942	0	2,029	73,767								
02-R9	上長良(支川)	0	0	0	0	66	52	118	112	0	112	4,151	0	0	0	0	0	0	0	0	4,381								
02-R6	大口(下流)	0	0	0	0	0	0	0	0	0	0	0	0	0	0	0	0	0	0	0	0								
02-R7	大口(上流)	0	0	0	0	0	0	0	0	0	0	0	0	0	0	0	0	0	0	0	0								
02-R8	下原	0	0	0	0	0	0	0	0	0	0	0	0	0	0	0	0	0	0	0	0								
02-L6	志谷	0	0	0	0	0	0	0	0	0	0	0	0	0	0	0	0	0	0	0	0								
03-L4	川戸	0	0	0	0	0	0	0	0	0	0	0	0	0	0	0	0	0	0	0	0								
03-L1	川戸(支川)	0	0	0	0	0	0	0	0	0	0	0	0	0	0	0	0	0	0	0	0								
02-L5	近原	0	0	0	0	0	0	0	187	187	4,063	0	0	0	0	0	0	0	0	0	4,250								
03-L2	榎ノ瀬	0	0	0	0	0	0	0	0	0	0	0	0	0	0	0	0	0	0	0	0								
03-L3	花河原	0	0	0	0	0	0	0	0	0	0	0	0	0	0	0	0	0	0	0	0								
03-R1	下原(上流)	0	0	0	0	0	0	0	0	0	0	0	0	0	0	0	0	0	0	0	0								
03-R2	白木(下流)	0	0	0	0	0	0	0	0	0	0	0	0	0	0	0	0	0	0	0	0								
03-R3	白木(上流)	0	0	0	0	0	0	0	0	0	0	0	0	0	0	0	0	0	0	0	0								
03-R4	元折	0	0	0	0	0	0	0	0	0	0	0	0	0	0	0	0	0	0	0	0								
03-L5	小原-椋江	0	0	0	0	0	0	0	0	0	0	0	0	0	0	0	0	0	0	0	0								
04-L1	田津	121,705	127,812	202	41	657	358	250,774	0	38,347	38,347	633,073	774	9,298	4,954	14,252	416	7,963	0	23,405	945,599								
04-L3	恵梨	0	0	0	0	0	0	0	0	0	0	0	0	0	0	0	0	0	0	0	0								
04-L4	川越(下流)	1,101	363	1,070	215	0	0	2,748	0	0	0	2,039	4,102	209	106	315	416	23	0	4,856	9,643								
04-L2	川越(上流)	107,391	65,073	3,370	3,313	575	339	180,062	996	1,417	2,412	190,501	2,841	5,084	2,688	7,771	4,561	4,054	0	19,227	392,202								
04-R1	榎谷	5,527	7,166	0	0	1,734	779	15,206	0	2,201	2,201	39,728	0	417	288	705	0	446	0	1,151	58,286								
04-R2	久井谷	0	0	0	0	0	0	0	0	0	0	0	0	0	0	0	0	0	0	0	0								
04-R5	和田	43,418	54,181	0	0	1,067	618	99,283	0	3,319	3,319	114,304	0	2,907	1,856	4,763	0	3,375	0	8,138	225,044								
04-R3	大貴	65,548	62,998	65,376	8,831	2,284	1,065	206,102	3,916	5,986	9,901	372,359	52,541	4,801	2,639	7,440	13,244	3,925	0	77,150	665,512								
04-R4	坂本	0	0	0	0	0	0	0	0	0	0	0	0	0	0	0	0	0	0	0	0								
05-L1	鹿賀(下流)	0	0	0	0	0	0	0	0	0	0	0	0	0	0	0	0	0	0	0	0								
05-L2	鹿賀(上流)	0	0	0	0	0	0	0	0	0	0	0	0	0	0	0	0	0	0	0	0								
05-R1	満巻	0	0	0	0	0	0	0	0	0	0	0	0	0	0	0	0	0	0	0	0								
05-R2	瀬原(川本町)	0	0	0	0	0	0	0	0	0	0	0	0	0	0	0	0	0	0	0	0								
05-R3	久料谷	9,929	7,929	0	0	133	62	18,053	0	1,250	1,250	29,647	0	1,251	713	1,964	0	494	0	2,458	51,408								
05-R4	尾原	0	0	0	0	0	0	0	0	0	0	0	0	0	0	0	0	0	0	0	0								
05-R5	松ヶ崎	0	0	0	0	0	0	0	0	0	0	0	0	0	0	0	0	0	0	0	0								
06-L1	因原	0	0	0	0	0	0	0	0	0	0	0	0	0	0	0	0	0	0	0	0								
06-L0	因原(支川)	0	0	0	0	0	0	0	0	0	0	0	0	0	0	0	0	0	0	0	0								
06-L2	日向	0	0	0	0	0	0	0	0	0	0	0	0	0	0	0	0	0	0	0	0								
06-L5	谷(本川)	0	0	0	0	0	0	0	0	0	0	0	0	0	0	0	0	0	0	0	0								
06-L3	谷(支川)	0	0	0	0	0	0	0	0	0	0	0	0	0	0	0	0	0	0	0	0								
06-L4	川本	0	0	0	0	0	0	0	0	0	0	0	0	0	0	0	0	0	0	0	0								

様式-3		水系名:江の川 河川名:江の川・馬洗川・西城川・神野瀬川(策定時河道)										流量規模:1/5									
被蓄額		一般資産被害額				農作物被害額				公共土木施設等被害額	営業停止損失	家庭における応急対策費用		事業所における応急対策費用	国・地方公共団体における応急対策費用	その他の間接被害	小計	合計			
番号	地先名	家庭	家庭用品	事業所資産		農漁家資産		小計	水稲	畑作物	小計	公共土木施設等被害額	営業停止損失	清掃労働対価	代替活動等の出費	小計	事業所における応急対策費用	国・地方公共団体における応急対策費用	その他の間接被害	小計	合計
				償却	在庫	償却	在庫														
06-R1	木谷	0	0	0	0	0	0	0	0	0	0	0	0	0	0	0	0	0	0	0	0
06-R2	下三島	0	0	0	0	0	0	0	0	0	0	0	0	0	0	0	0	0	0	0	0
06-R3	上三島	0	0	0	0	0	0	0	0	0	0	0	0	0	0	0	0	0	0	0	0
06-R5	谷戸(本川)	0	0	686	1,169	0	0	1,855	0	0	0	1,376	1,819	0	0	0	416	0	0	2,235	5,466
06-R4	谷戸(支川)	0	0	0	0	0	0	0	0	0	0	0	0	0	0	0	0	0	0	0	0
07-L1	木路原	0	0	0	0	0	0	0	0	0	0	0	0	0	0	0	0	0	0	0	0
07-L2	網ヶ丸	0	0	0	0	0	0	0	0	0	0	0	0	0	0	0	0	0	0	0	0
07-L3	竹	10,672	10,312	0	0	0	0	20,983	1,331	1,304	2,636	84,587	0	638	335	973	0	642	0	1,615	109,821
07-R1	久座仁	0	0	0	0	0	0	0	0	0	0	0	0	0	0	0	0	0	0	0	0
07-R2	多田	0	0	0	0	0	0	0	0	0	0	0	0	0	0	0	0	0	0	0	0
07-R3	市井原	0	0	0	0	0	0	0	0	0	0	0	0	0	0	0	0	0	0	0	0
07-R4	君谷湊	0	0	0	0	0	0	0	0	0	0	0	0	0	0	0	0	0	0	0	0
07-R5	君谷湊(支川)	0	0	0	0	0	0	0	0	0	0	0	0	0	0	0	0	0	0	0	0
08-L1	乙原	0	0	0	0	0	0	0	0	0	0	0	0	0	0	0	0	0	0	0	0
08-L2	塚瀬	0	0	0	0	0	0	0	0	0	0	0	0	0	0	0	0	0	0	0	0
08-L3	明塚	0	0	0	0	0	0	0	127	0	127	8,117	0	0	0	0	0	0	0	0	8,244
08-L5	上明塚	0	0	0	0	0	0	0	0	0	0	0	0	0	0	0	0	0	0	0	0
08-L4	野井	0	0	0	0	0	0	0	0	0	0	0	0	0	0	0	0	0	0	0	0
08-R1	栗原	0	0	0	0	0	0	0	0	0	0	0	0	0	0	0	0	0	0	0	0
08-R2	音郷	0	0	0	0	0	0	0	0	0	0	0	0	0	0	0	0	0	0	0	0
08-R3	高畑	0	0	0	0	0	0	0	0	0	0	0	0	0	0	0	0	0	0	0	0
09-L1	亀村	0	0	0	0	0	0	0	0	0	0	0	0	0	0	0	0	0	0	0	0
09-R1	小原(邑智)	0	0	0	0	0	0	0	0	0	0	0	0	0	0	0	0	0	0	0	0
09-R4	拍瀬	0	0	0	0	82	68	150	321	0	321	16,339	0	0	0	0	0	0	0	0	16,810
09-R5	浜原(下流)	0	0	0	0	0	0	0	0	0	0	0	0	0	0	0	0	0	0	0	0
09-R2	浜原	0	0	0	0	0	0	0	0	0	0	0	0	0	0	0	0	0	0	0	0
10-L1	滝原	0	0	0	0	0	0	0	0	0	0	0	0	0	0	0	0	0	0	0	0
09-R3	本郷	0	0	0	0	290	156	446	761	0	761	32,793	0	0	0	0	0	0	0	0	34,000
10-L2	石見	0	0	0	0	0	0	0	0	0	0	0	0	0	0	0	0	0	0	0	0
10-L3	信喜	0	0	0	0	0	0	0	0	0	0	0	0	0	0	0	0	0	0	0	0
10-R1	浜原ダム	0	0	0	0	0	0	0	0	0	0	0	0	0	0	0	0	0	0	0	0
10-R2	瀬下(0)	0	0	0	0	0	0	0	0	0	0	0	0	0	0	0	0	0	0	0	0
10-R3	瀬下(1)	0	0	0	0	0	0	0	0	0	0	0	0	0	0	0	0	0	0	0	0
11-L1	柳賀行	0	0	0	0	0	0	0	0	0	0	0	0	0	0	0	0	0	0	0	0
11-R1	滝下(2)	0	0	0	0	0	0	0	0	0	0	0	0	0	0	0	0	0	0	0	0
11-R3	瀬上	0	0	0	0	0	0	0	0	0	0	0	0	0	0	0	0	0	0	0	0
11-R2	曲利	0	0	0	0	0	0	0	0	0	0	0	0	0	0	0	0	0	0	0	0
12-L1	瀬上	0	0	0	0	0	0	0	64	0	64	4,061	0	0	0	0	0	0	0	0	4,125
12-L3	山根	0	0	0	0	0	0	0	0	0	0	0	0	0	0	0	0	0	0	0	0
12-L4	高梨	0	0	0	0	0	0	0	0	0	0	0	0	0	0	0	0	0	0	0	0
12-L5	大浦(下流)	0	0	0	0	0	0	0	0	0	0	0	0	0	0	0	0	0	0	0	0
12-L6	大浦	0	0	0	0	0	0	0	0	0	0	0	0	0	0	0	0	0	0	0	0
12-R1	松原	0	0	0	0	0	0	0	0	0	0	0	0	0	0	0	0	0	0	0	0
12-R2	響谷	0	0	0	0	0	0	0	0	0	0	0	0	0	0	0	0	0	0	0	0
12-R3	原	0	0	0	0	0	0	0	0	0	0	0	0	0	0	0	0	0	0	0	0
13-L1	柳賀西	0	0	0	0	0	0	0	0	0	0	0	0	0	0	0	0	0	0	0	0
13-L2	乙谷	0	0	0	0	0	0	0	0	0	0	0	0	0	0	0	0	0	0	0	0
13-R1	柳賀本郷	0	0	0	0	0	0	0	0	0	0	0	0	0	0	0	0	0	0	0	0
13-R2	上野(下流)	0	0	0	0	0	0	0	0	0	0	0	0	0	0	0	0	0	0	0	0
13-R3	上野(上流)	0	0	0	0	0	0	0	0	0	0	0	0	0	0	0	0	0	0	0	0
13-R4	上野(上流(旧))	0	0	0	0	0	0	0	0	0	0	0	0	0	0	0	0	0	0	0	0
14-L1	下郷(下流)	0	0	0	0	0	0	0	0	0	0	0	0	0	0	0	0	0	0	0	0
14-L2	下郷	0	0	0	0	0	0	0	0	0	0	0	0	0	0	0	0	0	0	0	0
14-R1	柳原(作木)	0	0	0	0	0	0	0	0	0	0	0	0	0	0	0	0	0	0	0	0
14-R2	柳原(下流)	0	0	0	0	0	0	0	0	0	0	0	0	0	0	0	0	0	0	0	0
15-L1	引城	0	0	0	0	0	0	0	0	0	0	0	0	0	0	0	0	0	0	0	0
15-L2	西之原(下流)	0	0	0	0	0	0	0	0	0	0	0	0	0	0	0	0	0	0	0	0
15-L3	西之原	0	0	0	0	0	0	0	0	0	0	0	0	0	0	0	0	0	0	0	0
15-R1	伊賀和志	0	0	0	0	0	0	0	0	0	0	0	0	0	0	0	0	0	0	0	0
16-L1	坂谷	0	0	0	0	0	0	0	0	0	0	0	0	0	0	0	0	0	0	0	0
16-L2	坂谷(上流)	0	0	0	0	0	0	0	0	0	0	0	0	0	0	0	0	0	0	0	0
16-L3	江平	0	0	0	0	0	0	0	0	0	0	0	0	0	0	0	0	0	0	0	0
16-R1	井手平	0	0	0	0	0	0	0	0	0	0	0	0	0	0	0	0	0	0	0	0
16-R5	大津	0	0	0	0	0	0	0	0	0	0	0	0	0	0	0	0	0	0	0	0

様式-3		水系名:江の川 河川名:江の川・馬洗川・西城川・神野瀬川(策定時河道)										流量規模:1/5								
被書額		一般資産被害額					農作物被害額			公共土木施設等被害額	営業停止損失	家庭における応急対策費用		事業所における応急対策費用	国・地方公共団体における応急対策費用	その他の間接被害	小計	合計		
番号	地先名	家庭	家庭用品	事業所資産		農漁家資産		小計	水稲	畑作物	小計			清掃労働対価	代替活動等の出費	小計				
				償却	在庫	償却	在庫													
16-R2	折敷谷	0	0	0	0	0	0	0	0	0	0	0	0	0	0	0	0	0	0	0
16-R3	式	0	0	0	0	0	0	527	0	527	20,328	0	0	0	0	0	0	0	0	20,855
16-R4	丹渡	0	0	0	0	0	0	0	0	0	0	0	0	0	0	0	0	0	0	0
17-L0	江平	0	0	0	0	0	0	0	0	0	0	0	0	0	0	0	0	0	0	0
17-L1	青山	0	0	0	0	0	0	0	0	0	0	0	0	0	0	0	0	0	0	0
17-L2	上ヶ畑	0	0	0	0	0	0	0	0	0	0	0	0	0	0	0	0	0	0	0
17-R1	港	0	0	0	0	0	0	0	0	0	0	0	0	0	0	0	0	0	0	0
17-R2	熊見下(下流)	0	0	0	0	0	0	0	0	0	0	0	0	0	0	0	0	0	0	0
17-R3	熊見下	0	0	0	0	0	0	0	0	0	0	0	0	0	0	0	0	0	0	0
18-L1	川根	0	0	0	0	0	0	0	0	0	0	0	0	0	0	0	0	0	0	0
18-L2	川根(上流)	0	0	0	0	0	0	0	0	0	0	0	0	0	0	0	0	0	0	0
18-L3	竹貞	0	0	0	0	0	0	0	0	0	0	0	0	0	0	0	0	0	0	0
18-L4	梶矢(下流)	0	0	0	0	0	0	0	0	0	0	0	0	0	0	0	0	0	0	0
18-R1	熊見	0	0	0	0	0	0	0	0	0	0	0	0	0	0	0	0	0	0	0
18-R2	香深	0	0	0	0	0	0	0	0	0	0	0	0	0	0	0	0	0	0	0
18-R3	門田(下流)	0	0	0	0	0	0	0	0	0	0	0	0	0	0	0	0	0	0	0
19-L1	梶矢(上流)	0	0	0	0	0	0	0	0	0	0	0	0	0	0	0	0	0	0	0
19-L2	林	0	0	0	0	0	0	0	0	0	0	0	0	0	0	0	0	0	0	0
19-L3	式敷	0	0	0	0	0	0	0	0	0	0	0	0	0	0	0	0	0	0	0
19-L4	橋本	0	0	0	0	0	0	0	0	0	0	0	0	0	0	0	0	0	0	0
19-R1	門田(上流)	0	0	0	0	0	0	0	0	0	0	0	0	0	0	0	0	0	0	0
19-R2	川毛	0	0	0	0	0	0	65	0	65	4,069	0	0	0	0	0	0	0	0	4,134
19-R3	上組	0	0	0	0	0	0	0	0	0	0	0	0	0	0	0	0	0	0	0
20-L1	所木	0	0	0	0	0	0	0	0	0	0	0	0	0	0	0	0	0	0	0
20-L2	船佐(下流)	0	0	0	0	0	0	0	0	0	0	0	0	0	0	0	0	0	0	0
20-L3	船佐(上流)	0	0	0	0	0	0	0	0	0	0	0	0	0	0	0	0	0	0	0
20-R1	唐香	0	0	0	0	0	0	0	0	0	0	0	0	0	0	0	0	0	0	0
20-R2	唐香	0	0	0	0	0	0	0	0	0	0	0	0	0	0	0	0	0	0	0
20-R3	唐香	0	0	0	0	0	0	0	0	0	0	0	0	0	0	0	0	0	0	0
21-L1	下長谷	0	0	0	0	0	0	0	0	0	0	0	0	0	0	0	0	0	0	0
21-L2	馬行谷	0	0	0	0	0	0	0	0	0	0	0	0	0	0	0	0	0	0	0
21-L3	下津河内	0	0	0	0	0	0	0	0	0	0	0	0	0	0	0	0	0	0	0
21-R1	引字根	0	0	0	0	0	0	0	0	0	0	0	0	0	0	0	0	0	0	0
21-R2	下乙原	0	0	0	0	0	0	0	0	0	0	0	0	0	0	0	0	0	0	0
21-R3	目下	0	0	0	0	0	0	0	0	0	0	0	0	0	0	0	0	0	0	0
22-L1	荒瀬(下流)	0	0	0	0	0	0	0	0	0	0	0	0	0	0	0	0	0	0	0
22-L2	岩脇	0	0	0	0	0	0	0	0	0	0	0	0	0	0	0	0	0	0	0
22-L3	十日市・南堀敷町	0	0	0	0	0	0	0	0	0	0	0	0	0	0	0	0	0	0	0
22-R1	板崎	0	0	0	0	0	0	0	0	0	0	0	0	0	0	0	0	0	0	0
22-R2	中所	0	0	0	0	0	0	0	0	0	0	0	0	0	0	0	0	0	0	0
22-R3	三次町	0	0	0	0	0	0	0	0	0	0	0	0	0	0	0	0	0	0	0
22-R4	寺戸松原	0	0	0	0	0	0	0	0	0	0	0	0	0	0	0	0	0	0	0
22-R5	高敷町(I・II)	0	0	0	0	0	0	0	0	0	0	0	0	0	0	0	0	0	0	0
22-R6	高敷町(III)	0	0	0	0	0	0	0	0	0	0	0	0	0	0	0	0	0	0	0
23-L1	中ノ村	0	0	0	0	0	0	0	0	0	0	0	0	0	0	0	0	0	0	0
23-L2	亀谷	0	0	0	0	0	0	0	0	0	0	0	0	0	0	0	0	0	0	0
23-L3	米丸	12,514	11,562	0	0	0	0	24,076	281	2,126	2,407	62,638	0	626	469	1,094	0	720	1,814	90,935
23-L4	旭	0	0	0	0	0	0	0	0	0	0	0	0	0	0	0	0	0	0	0
23-L5	上村	11,808	10,312	0	0	0	0	22,119	412	0	412	32,696	0	638	335	973	0	642	1,615	56,842
23-R1	大村	0	0	0	0	0	0	0	0	0	0	0	0	0	0	0	0	0	0	0
23-R2	船所	0	0	0	0	0	0	0	0	0	0	0	0	0	0	0	0	0	0	0
23-R3	清河	0	0	0	0	0	0	0	0	0	0	0	0	0	0	0	0	0	0	0
23-R4	錦江	0	0	0	0	0	0	190	0	190	8,142	0	0	0	0	0	0	0	0	8,332
24-L1	若屋	0	0	0	0	0	0	0	0	0	0	0	0	0	0	0	0	0	0	0
24-L2	坂町	0	0	0	0	0	0	0	0	0	0	0	0	0	0	0	0	0	0	0
24-R1	片山	0	0	0	0	0	0	562	0	562	32,572	0	0	0	0	0	0	0	0	33,134
24-R2	下志和地	0	0	0	0	0	0	0	0	0	0	0	0	0	0	0	0	0	0	0
25-L1	深瀬	0	0	0	0	102	82	185	2,228	0	2,228	89,734	0	0	0	0	0	0	0	92,147
25-L2	甲立	0	0	0	0	0	0	0	0	0	0	0	0	0	0	0	0	0	0	0
25-R1	上志和地	0	0	0	0	0	0	0	0	0	0	0	0	0	0	0	0	0	0	0
25-R2	川立	0	0	0	0	0	0	0	0	0	0	0	0	0	0	0	0	0	0	0
26-R1	高田原	0	0	0	0	0	0	0	0	0	0	0	0	0	0	0	0	0	0	0
26-R2	法恩時	0	0	0	0	0	0	0	0	0	0	0	0	0	0	0	0	0	0	0
26-L1	藤原	0	0	0	0	0	0	0	0	0	0	0	0	0	0	0	0	0	0	0

様式-3		水系名:江の川 河川名:江の川・馬洗川・西城川・神野瀬川(策定時河道)															流量規模:1/5		(千円)		
冠蓋ブロック		被害額																			
番号	地先名	家屋	家庭用品	一般資産被害額				小計	農作物被害額			公共土木施設等被害額	営業停止損失	家庭における応急対策費用			事業所における応急対策費用	国・地方公共団体における応急対策費用	その他の間接被害	小計	合計
				事業所資産 償却	事業所資産 在庫	農漁家資産 償却	農漁家資産 在庫		水稲	畑作物	小計			清掃労働 対価	代替活動等 の出費	小計					
27-L1	市ヶ原	0	0	0	0	0	0	0	0	0	0	0	0	0	0	0	0	0	0	0	0
27-L2	高屋	0	0	0	0	0	0	0	0	0	0	0	0	0	0	0	0	0	0	0	0
27-R1	下小原	0	0	0	0	0	0	0	0	0	0	0	0	0	0	0	0	0	0	0	0
27-R2	柳原(吉田)	0	0	0	0	0	0	0	0	0	0	0	0	0	0	0	0	0	0	0	0
27-R3	園司-1	0	0	0	0	0	0	0	0	0	0	0	0	0	0	0	0	0	0	0	0
28-L1	内堀	0	0	0	0	0	0	0	0	0	0	0	0	0	0	0	0	0	0	0	0
28-L2	山手(-常友)	0	0	0	0	0	0	0	0	0	0	0	0	0	0	0	0	0	0	0	0
28-L3	桂	0	0	0	0	0	0	0	0	0	0	0	0	0	0	0	0	0	0	0	0
28-L4	長屋	0	0	0	0	0	0	0	0	0	0	0	0	0	0	0	0	0	0	0	0
28-R1	園司-2	0	0	0	0	0	0	0	0	0	0	0	0	0	0	0	0	0	0	0	0
28-R2	下入江(下流)	0	0	0	0	0	0	0	0	0	0	0	0	0	0	0	0	0	0	0	0
28-R3	下入江(上流)	0	0	0	0	0	0	0	0	0	0	0	0	0	0	0	0	0	0	0	0
28-R4	上入江	0	0	0	0	0	0	0	0	0	0	0	0	0	0	0	0	0	0	0	0
29-L1	下土師	0	0	0	0	0	0	0	0	0	0	0	0	0	0	0	0	0	0	0	0
29-R1	北原	0	0	0	0	0	0	0	0	0	0	0	0	0	0	0	0	0	0	0	0
30-L2	郷川	0	0	0	0	0	0	0	0	0	0	0	0	0	0	0	0	0	0	0	0
30-L3	中三原	0	0	0	0	0	0	0	0	0	0	0	0	0	0	0	0	0	0	0	0
30-L5	下三原	0	0	0	0	0	0	0	0	0	0	0	0	0	0	0	0	0	0	0	0
30-L4	小松原	0	0	0	0	0	0	0	0	0	0	0	0	0	0	0	0	0	0	0	0
30-R2	向三原	0	0	0	0	0	0	0	0	0	0	0	0	0	0	0	0	0	0	0	0
30-R3	下布野	0	0	0	0	0	0	0	0	0	0	0	0	0	0	0	0	0	0	0	0
30-R4	伊	0	0	0	0	0	0	0	0	0	0	0	0	0	0	0	0	0	0	0	0
30-R5	河戸	0	0	0	0	0	0	0	0	0	0	0	0	0	0	0	0	0	0	0	0
合計		1,409,082	1,443,482	273,937	69,188	9,723	5,369	3,210,781	17,566	64,759	82,324	3,938,837	122,442	90,130	55,425	145,554	43,212	89,929	0	401,137	7,633,078



様式-3		被害額										水系名:江の川 河川名:江の川・馬洗川・西城川・神野瀬川(策定時河道)										流量規模:1/10		①全体事業(H28~R27)	
番号	地先名	家庭		一般資産被害額				農作物被害額				公共土木施設等被害額	営業停止損失	家庭における応急対策費用			事業所における応急対策費用	国・地方公共団体における応急対策費用	その他の間接被害	小計	合計				
		家屋	家庭用品	事業所資産		農漁家資産		小計	水稲	畑作物	小計			清掃労働対価	代替活動等の出費	小計									
		債却	在庫	債却	在庫	債却	在庫																		
01-L1	江津	684,326	216,160	120,670	45,903	161	138	1,067,358	0	0	0	791,980	91,277	20,602	12,247	32,849	13,698	13,467	0	151,291	2,010,629				
01-L2	本町	0	0	0	0	0	0	0	0	0	0	0	0	0	0	0	0	0	0	0	0				
01-L6	郷田	0	0	0	0	0	0	0	0	0	0	0	0	0	0	0	0	0	0	0	0				
01-L3	千金(下流)	9,508	10,312	0	0	269	139	20,227	1,083	0	1,083	55,627	0	638	335	973	0	642	0	1,615	78,552				
01-L7	千金(上流)	59,764	80,288	29,766	22,366	592	391	193,168	1,547	6,997	8,544	301,741	14,945	3,553	2,548	6,101	832	5,002	0	26,880	530,333				
01-L4	田野村	0	0	0	0	547	339	886	0	6,247	6,247	81,893	0	0	0	0	0	0	0	0	89,026				
01-L5	赤葉	0	0	0	0	105	84	189	0	2,728	2,728	44,818	0	0	0	0	0	0	0	0	47,735				
01-R1	瀬津	2,584,295	1,058,373	656,555	315,873	1,426	973	4,617,494	0	3,172	3,172	3,470,853	297,971	58,597	35,986	94,584	49,562	65,937	0	508,053	8,599,572				
01-R5	長田	2,475,124	2,289,522	448,045	146,416	4,168	2,426	5,365,701	0	0	0	3,981,350	125,300	160,896	79,511	240,407	88,666	142,637	0	597,011	9,944,062				
01-R2	太田	54,190	46,373	0	0	412	189	101,164	2,045	0	2,045	152,229	0	5,008	2,339	7,347	0	2,889	0	10,236	265,674				
01-R3	八神(下流)	72,199	79,288	11,987	1,553	1,711	849	167,586	4,108	2,110	6,218	311,185	10,650	5,043	2,841	7,884	3,374	4,940	0	26,848	511,837				
01-R4	八神(上流)	47,984	63,115	848,111	23,652	868	608	984,338	3,535	2,318	5,853	921,279	34,870	3,135	2,104	5,239	5,143	3,932	0	49,184	1,960,654				
02-L1	川平(本川)	30,397	32,071	4,333	959	1,051	611	69,423	0	2,832	2,832	84,008	5,013	2,503	1,292	3,795	5,143	1,998	0	15,949	172,212				
01-L8	瀬原(下流)	0	0	0	0	0	0	0	0	0	0	0	0	0	0	0	0	0	0	0	0				
02-L2	瀬原(上流)	0	0	0	0	155	124	279	786	2,368	3,154	57,087	0	0	0	0	0	0	0	0	60,520				
02-L3	小松	5,925	8,665	0	0	0	0	14,590	0	1,062	1,062	23,015	0	416	281	697	0	540	0	1,237	39,904				
02-L4	仁万瀬	13,864	12,732	0	0	0	0	26,596	0	0	0	19,734	0	1,241	569	1,809	0	793	0	2,602	48,932				
01-L9	田野 I	45,759	45,697	0	0	846	403	92,705	786	1,249	2,035	113,469	0	3,387	1,842	5,228	0	2,847	0	8,075	216,284				
02-L7	田野 II	5,925	8,665	4,948	1,143	3,365	1,455	25,501	3,344	0	3,344	144,845	6,580	416	281	697	416	540	0	8,233	181,923				
02-L8	川平(支川)	59,881	57,336	0	0	2,053	918	120,188	859	0	859	121,676	0	4,011	2,278	6,289	0	3,572	0	9,861	252,584				
02-L9	川平(その他)	0	0	0	0	0	0	0	0	0	0	0	0	0	0	0	0	0	0	0	0				
02-R1	松川	0	0	0	0	0	0	0	0	0	0	0	0	0	0	0	0	0	0	0	0				
01-R6	松川(上流)	0	0	0	0	0	0	0	0	0	0	0	0	0	0	0	0	0	0	0	0				
02-R2	久坪	0	0	0	0	0	0	0	0	0	0	0	0	0	0	0	0	0	0	0	0				
02-R3	瀬原	14,777	19,864	0	0	0	0	34,641	297	708	1,005	46,013	0	833	644	1,477	0	1,238	0	2,715	84,374				
02-R4	中長良	0	0	0	0	0	0	0	0	0	0	0	0	0	0	0	0	0	0	0	0				
02-R5	上長良(本川)	52,199	48,871	799	696	1,852	851	105,231	786	354	1,140	110,583	1,458	4,569	2,147	6,717	416	3,045	0	11,636	228,590				
02-R9	上長良(支川)	0	0	0	0	288	146	434	297	0	297	12,510	0	0	0	0	0	0	0	0	13,241				
02-R6	大口(下流)	4,426	4,739	0	0	0	0	9,165	0	0	0	6,801	0	209	181	390	0	295	0	685	16,651				
02-R7	大口(上流)	8,126	9,390	0	0	0	0	17,516	1,684	2,666	4,351	106,449	0	833	494	1,327	0	585	0	1,912	130,228				
02-R8	下原	0	0	0	0	0	0	0	0	0	0	0	0	0	0	0	0	0	0	0	0				
02-L6	志谷	0	0	0	0	0	0	0	0	0	0	0	0	0	0	0	0	0	0	0	0				
03-L4	川戸	0	0	0	0	0	0	0	0	0	0	0	0	0	0	0	0	0	0	0	0				
03-L1	川戸(支川)	0	0	0	0	0	0	0	0	0	0	0	0	0	0	0	0	0	0	0	0				
02-L5	近原	0	0	0	0	0	0	0	0	708	708	8,127	0	0	0	0	0	0	0	0	8,835				
03-L2	穂ノ瀬	0	0	0	0	0	0	0	0	0	0	0	0	0	0	0	0	0	0	0	0				
03-L3	花河原	1,101	363	0	0	0	0	1,463	0	542	542	9,212	0	209	106	315	0	23	0	338	11,555				
03-R1	下原(上流)	0	0	0	0	0	0	0	0	0	0	0	0	0	0	0	0	0	0	0	0				
03-R2	白木(下流)	0	0	0	0	76	32	108	0	0	0	80	0	0	0	0	0	0	0	0	188				
03-R3	白木(上流)	0	0	0	0	0	0	0	0	0	0	0	0	0	0	0	0	0	0	0	0				
03-R4	元折	18,735	13,017	0	0	0	0	31,751	0	2,201	2,201	52,002	0	1,692	702	2,394	0	811	0	3,205	89,159				
03-L5	小原-椋江	0	0	0	0	0	0	0	0	0	0	0	0	0	0	0	0	0	0	0	0				
04-L1	田津	525,624	421,924	6,969	1,738	3,097	1,423	960,775	0	40,729	40,729	1,180,212	13,266	44,932	19,838	64,770	15,118	26,286	0	119,440	2,301,156				
04-L3	恵梨	5,925	8,665	2,534	472	0	0	17,595	337	0	337	25,248	2,669	416	281	697	2,185	540	0	6,091	49,271				
04-L4	川越(下流)	65,712	49,361	29,101	7,253	0	0	151,427	0	0	0	112,359	56,428	5,715	2,441	8,155	14,305	3,075	0	81,963	345,749				
04-L2	川越(上流)	2,488,458	833,063	27,712	22,017	11,942	5,059	3,388,250	6,738	19,124	25,862	2,977,321	41,075	103,015	43,407	146,422	92,464	51,900	0	331,861	6,723,294				
04-R1	覆谷	37,235	35,776	48,044	33,114	2,262	977	157,408	0	2,854	2,854	153,370	13,766	3,120	1,472	4,592	2,185	2,229	0	22,772	336,404				
04-R2	久井谷	23,371	23,044	0	0	502	248	47,166	0	2,125	2,125	59,379	0	1,879	904	2,783	0	1,436	0	4,219	112,889				
04-R5	和田	109,153	101,409	0	0	2,289	1,071	213,921	0	3,542	3,542	199,365	0	8,835	4,163	12,998	0	6,318	0	19,316	436,144				
04-R3	大貴	351,790	284,730	110,466	15,036	3,690	1,573	767,286	4,283	6,729	11,012	805,012	171,223	30,377	13,568	43,945	64,836	17,739	0	297,742	1,881,052				
04-R4	坂本	0	0	0	0	0	0	0	1,348	0	1,348	48,756	0	0	0	0	0	0	0	0	50,104				
05-L1	鹿賀(下流)	0	0	0	0	0	0	0	0	0	0	0	0	0	0	0	0	0	0	0	0				
05-L2	鹿賀(上流)	0	0	0	0	0	0	0	0	0	0	0	0	0	0	0	0	0	0	0	0				
05-R1	満巻	0	0	0	0	0	0	0	0	0	0	0	0	0	0	0	0	0	0	0	0				
05-R2	瀬原(川本町)	0	0	2,526	623	35	15	3,198	0	354	354	6,436	2,970	0	0	0	2,958	0	0	5,928	15,916				
05-R3	久料谷	73,253	81,620	0	0	331	154	155,358	112	1,416	1,529	135,590	0	5,263	2,808	8,071	0	5,085	0	13,156	305,633				
05-R4	尾原	0	0	0	0	0	0	0	0	0	0	0	0	0	0	0	0	0	0	0	0				
05-R5	松ヶ崎	0	0	0	0	0	0	0	0	0	0	0	0	0	0	0	0	0	0	0	0				
06-L1	因原	0																							

様式-3		水系名:江の川 河川名:江の川・馬洗川・西城川・神野瀬川(策定時河道)										流量規模:1/10		①全体事業(H28～R27)							
被蓄額		一般資産被害額					農作物被害額			公共土木施設等被害額	営業停止損失	家庭における応急対策費用		事業所における応急対策費用	国・地方公共団体における応急対策費用	その他の間接被害	小計	合計			
番号	地先名	家庭	家庭用品	事業所資産		小計	水稲	畑作物	小計	公共土木施設等被害額	営業停止損失	清掃労働対価	代替活動等の出費	小計	事業所における応急対策費用	国・地方公共団体における応急対策費用	その他の間接被害	小計	合計		
				償却	在庫															償却	在庫
06-R1	木谷	0	0	0	0	0	0	0	0	0	0	0	0	0	0	0	0	0	0		
06-R2	下三島	0	0	0	0	0	0	0	0	0	0	0	0	0	0	0	0	0	0		
06-R3	上三島	0	0	0	0	0	0	0	0	0	0	0	0	0	0	0	0	0	0		
06-R5	谷戸(本川)	0	0	17,173	35,902	144	66	53,285	0	0	0	0	0	39,538	13,962	0	0	0	5,916	19,878	112,701
06-R4	谷戸(支川)	0	0	6,398	1,596	110	53	8,156	0	2,478	2,478	34,480	12,208	0	0	0	0	0	7,558	19,767	64,881
07-L1	木路原	0	0	0	0	0	0	0	0	0	0	0	0	0	0	0	0	0	0	0	0
07-L2	網ヶ丸	0	0	0	0	0	0	0	0	0	0	0	0	0	0	0	0	0	0	0	0
07-L3	竹	31,700	23,328	0	0	0	0	55,028	1,644	1,769	3,413	122,027	0	2,330	1,037	3,367	0	1,453	0	4,820	185,288
07-R1	久座仁	0	0	0	0	0	0	0	0	0	0	0	0	0	0	0	0	0	0	0	0
07-R2	多田	0	0	0	0	0	0	0	0	0	0	0	0	0	0	0	0	0	0	0	0
07-R3	市井原	0	0	0	0	0	0	0	0	0	0	0	0	0	0	0	0	0	0	0	0
07-R4	君谷湊	0	0	0	0	0	0	328	562	890	32,480	0	0	0	0	0	0	0	0	0	33,370
07-R5	君谷湊(支川)	0	0	0	0	0	0	0	0	0	0	0	0	0	0	0	0	0	0	0	0
08-L1	乙原	0	0	0	0	0	0	0	0	0	0	0	0	0	0	0	0	0	0	0	0
08-L2	塚瀬	0	0	0	0	0	0	0	0	0	0	0	0	0	0	0	0	0	0	0	0
08-L3	明塚	0	0	6,647	7,498	0	0	14,145	634	634	34,846	3,916	0	0	2,958	0	0	0	6,874	56,499	
08-L5	上明塚	0	0	0	0	0	0	0	0	0	0	0	0	0	0	0	0	0	0	0	0
08-L4	野井	0	0	0	0	0	0	0	0	0	0	0	0	0	0	0	0	0	0	0	0
08-R1	栗原	0	0	0	0	3	2	5	0	0	4	0	0	0	0	0	0	0	0	0	9
08-R2	吾郷	0	0	0	0	190	123	314	1,043	0	1,043	40,817	0	0	0	0	0	0	0	0	42,174
08-R3	高畑	0	0	0	0	57	50	107	208	3,155	3,364	65,001	0	0	0	0	0	0	0	0	68,472
09-L1	亀村	0	0	0	0	0	0	0	0	0	0	0	0	0	0	0	0	0	0	0	0
09-R1	小原(邑智)	15,824	17,330	0	0	0	0	33,153	0	0	24,600	0	832	563	1,394	0	1,080	0	2,474	60,227	
09-R4	拍瀬	0	0	0	0	485	295	780	809	0	809	33,035	0	0	0	0	0	0	0	0	34,824
09-R5	浜原(下流)	0	0	0	0	0	0	0	0	0	0	0	0	0	0	0	0	0	0	0	0
09-R2	浜原	0	0	0	0	0	0	0	0	0	0	0	0	0	0	0	0	0	0	0	0
10-L1	滝原	0	0	0	0	2	2	3	64	0	64	4,060	0	0	0	0	0	0	0	0	4,127
09-R3	本郷	0	0	35,106	9,207	1,179	570	46,062	1,643	0	1,643	95,045	5,880	0	0	0	5,143	0	11,023	153,773	
10-L2	石見	0	0	0	0	0	0	0	0	0	0	0	0	0	0	0	0	0	0	0	0
10-L3	信喜	0	0	0	0	0	0	0	0	0	0	0	0	0	0	0	0	0	0	0	0
10-R1	浜原ダム	0	0	0	0	0	0	0	0	0	0	0	0	0	0	0	0	0	0	0	0
10-R2	瀬下(0)	0	0	0	0	0	0	0	0	0	0	0	0	0	0	0	0	0	0	0	0
10-R3	瀬下(1)	0	0	0	0	0	0	0	0	0	0	0	0	0	0	0	0	0	0	0	0
11-L1	柳賀行	0	0	0	0	0	0	0	0	0	0	0	0	0	0	0	0	0	0	0	0
11-R1	滝下(2)	0	0	0	0	0	0	0	0	0	0	0	0	0	0	0	0	0	0	0	0
11-R3	瀬上	0	0	0	0	0	0	0	0	0	0	0	0	0	0	0	0	0	0	0	0
11-R2	曲利	0	0	0	0	0	0	0	0	0	0	0	0	0	0	0	0	0	0	0	0
12-L1	瀬上	0	0	0	0	432	204	636	1,074	0	1,074	41,083	0	0	0	0	0	0	0	0	42,793
12-L3	山根	0	0	0	0	630	428	1,058	843	3,116	3,959	82,006	0	0	0	0	0	0	0	0	87,023
12-L4	高梨	0	0	0	0	0	0	0	0	0	0	0	0	0	0	0	0	0	0	0	0
12-L5	大浦(下流)	0	0	0	0	0	0	0	0	0	0	0	0	0	0	0	0	0	0	0	0
12-L6	大浦	0	0	0	0	21	19	40	137	0	137	8,153	0	0	0	0	0	0	0	0	8,330
12-R1	松原	0	0	0	0	0	0	0	0	0	0	0	0	0	0	0	0	0	0	0	0
12-R2	響谷	8,543	8,665	0	0	140	82	17,430	0	0	12,933	0	416	281	697	0	540	0	1,237	31,600	
12-R3	原	0	0	0	0	0	0	0	0	0	0	0	0	0	0	0	0	0	0	0	0
13-L1	柳賀西	0	0	0	0	0	0	0	0	0	0	0	0	0	0	0	0	0	0	0	0
13-L2	乙谷	0	0	0	0	0	0	64	0	64	4,063	0	0	0	0	0	0	0	0	0	4,127
13-R1	柳賀本郷	0	0	0	0	0	0	0	0	0	0	0	0	0	0	0	0	0	0	0	0
13-R2	上野(下流)	0	0	0	0	0	0	0	0	0	0	0	0	0	0	0	0	0	0	0	0
13-R3	上野(上流)	0	0	0	0	0	0	0	0	0	0	0	0	0	0	0	0	0	0	0	0
13-R4	上野(上流(旧))	0	0	0	0	0	0	0	0	0	0	0	0	0	0	0	0	0	0	0	0
14-L1	下郷(下流)	0	0	0	0	0	0	0	0	0	0	0	0	0	0	0	0	0	0	0	0
14-L2	下郷	0	0	0	0	0	0	0	0	0	0	0	0	0	0	0	0	0	0	0	0
14-R1	柳原(作木)	0	0	0	0	0	0	0	0	0	0	0	0	0	0	0	0	0	0	0	0
14-R2	柳原(下流)	0	0	0	0	0	0	0	0	0	0	0	0	0	0	0	0	0	0	0	0
15-L1	引城	0	0	0	0	0	0	0	0	0	0	0	0	0	0	0	0	0	0	0	0
15-L2	西之原(下流)	0	0	0	0	0	0	0	0	0	0	0	0	0	0	0	0	0	0	0	0
15-L3	西之原	0	0	0	0	0	0	0	0	0	0	0	0	0	0	0	0	0	0	0	0
15-R1	伊賀和志	0	0	0	0	0	0	0	0	0	0	0	0	0	0	0	0	0	0	0	0
16-L1	坂谷	0	0	0	0	0	0	0	0	0	0	0	0	0	0	0	0	0	0	0	0
16-L2	坂谷(上流)	0	0	0	0	0	0	0	0	0	0	0	0	0	0	0	0	0	0	0	0
16-L3	江平	0	0	0	0	0	0	0	0	0	0	0	0	0	0	0	0	0	0	0	0
16-R1	井手平	0	0	0	0	0	0	0	0	0	0	0	0	0	0	0	0	0	0	0	0
16-R5	大津	0	0	0	0	0	0	0	0	0	0	0	0	0	0	0	0	0	0	0	0

様式-3		水系名:江の川 河川名:江の川・馬洗川・西城川・神野瀬川(策定時河道)										流量規模:1/10		①全体事業(H28~R27)					
被蓄額		一般資産被害額				農作物被害額				公共土木施設等被害額	営業停止損失	家庭における応急対策費用		事業所における応急対策費用	国・地方公共団体における応急対策費用	その他の間接被害	小計	合計	
番号	地先名	家庭	家庭用品	事業所資産 償却 在庫	農漁家資産 償却 在庫	小計	水稲	畑作物	小計			清掃労働対価	代替活動等の出費						小計
16-R2	折敷谷	0	0	0	0	0	0	0	0	0	0	0	0	0	0	0	0	0	
16-R3	式	0	0	0	0	330	261	591	576	0	576	20,767	0	0	0	0	0	21,934	
16-R4	丹渡	0	0	0	0	0	0	0	0	0	0	0	0	0	0	0	0	0	
17-L0	江平	0	0	0	0	0	0	0	0	0	0	0	0	0	0	0	0	0	
17-L1	青山	0	0	0	0	0	0	0	0	0	0	0	0	0	0	0	0	0	
17-L2	上ヶ畑	0	0	0	0	0	0	0	0	0	0	0	0	0	0	0	0	0	
17-R1	港	0	0	0	0	0	0	0	0	0	0	0	0	0	0	0	0	0	
17-R2	熊見下(下流)	0	0	0	0	0	0	0	0	0	0	0	0	0	0	0	0	0	
17-R3	熊見下	0	0	0	0	0	0	0	0	0	0	0	0	0	0	0	0	0	
18-L1	川根	0	0	0	0	0	0	0	0	0	0	0	0	0	0	0	0	0	
18-L2	川根(上流)	0	0	0	0	0	0	0	0	0	0	0	0	0	0	0	0	0	
18-L3	竹貞	0	0	0	0	0	0	0	0	0	0	0	0	0	0	0	0	0	
18-L4	梶矢(下流)	0	0	0	0	0	0	0	0	0	0	0	0	0	0	0	0	0	
18-R1	熊見	0	0	0	0	0	0	0	0	0	0	0	0	0	0	0	0	0	
18-R2	香深	0	0	0	0	0	0	0	0	0	0	0	0	0	0	0	0	0	
18-R3	門田(下流)	0	0	0	0	0	0	0	0	0	0	0	0	0	0	0	0	0	
19-L1	梶矢(上流)	0	0	0	43	38	80	998	0	998	36,679	0	0	0	0	0	0	37,757	
19-L2	林	0	0	0	0	0	0	0	0	0	0	0	0	0	0	0	0	0	
19-L3	式敷	0	0	0	0	0	0	1,481	0	1,481	61,036	0	0	0	0	0	0	62,517	
19-L4	橋本	0	0	0	0	0	0	0	0	0	0	0	0	0	0	0	0	0	
19-R1	門田(上流)	8,585	6,153	0	0	0	14,738	543	0	543	43,488	0	626	394	1,020	0	383	1,403	60,172
19-R2	川毛	0	0	0	209	89	298	461	0	461	16,496	0	0	0	0	0	0	17,255	
19-R3	上組	0	0	0	0	0	0	0	0	0	0	0	0	0	0	0	0	0	
20-L1	所木	0	0	0	0	0	0	0	0	0	0	0	0	0	0	0	0	0	
20-L2	船佐(下流)	0	0	0	0	0	0	0	0	0	0	0	0	0	0	0	0	0	
20-L3	船佐(上流)	0	0	0	0	0	0	0	0	0	0	0	0	0	0	0	0	0	
20-R1	唐香	0	0	0	0	0	0	0	0	0	0	0	0	0	0	0	0	0	
20-R2	唐香	0	0	0	0	0	0	0	0	0	0	0	0	0	0	0	0	0	
20-R3	唐香	0	0	0	0	0	0	0	0	0	0	0	0	0	0	0	0	0	
21-L1	下長谷	0	0	0	0	0	0	0	0	0	0	0	0	0	0	0	0	0	
21-L2	馬行谷	0	0	0	0	0	0	0	0	0	0	0	0	0	0	0	0	0	
21-L3	下津河内	0	0	0	0	0	0	0	0	0	0	0	0	0	0	0	0	0	
21-R1	引字根	0	0	0	0	0	0	0	0	0	0	0	0	0	0	0	0	0	
21-R2	下乙原	0	0	0	0	0	0	0	0	0	0	0	0	0	0	0	0	0	
21-R3	目下	0	0	0	0	0	0	0	0	0	0	0	0	0	0	0	0	0	
22-L1	荒瀬(下流)	0	0	0	0	0	0	0	0	0	0	0	0	0	0	0	0	0	
22-L2	岩脇	0	0	0	0	0	0	0	0	0	0	0	0	0	0	0	0	0	
22-L3	十日市・南畑敷町	0	0	0	0	0	0	0	0	0	0	0	0	0	0	0	0	0	
22-R1	板崎	0	0	0	0	0	0	0	0	0	0	0	0	0	0	0	0	0	
22-R2	中所	0	0	0	0	0	0	0	0	0	0	0	0	0	0	0	0	0	
22-R3	三次町	0	0	0	0	0	0	0	0	0	0	0	0	0	0	0	0	0	
22-R4	寺戸松原	0	0	0	0	0	0	0	0	0	0	0	0	0	0	0	0	0	
22-R5	島敷町(I・II)	0	0	0	0	0	0	0	0	0	0	0	0	0	0	0	0	0	
22-R6	島敷町(III)	0	0	0	0	0	0	0	0	0	0	0	0	0	0	0	0	0	
23-L1	中ノ村	0	0	0	0	0	0	0	0	0	0	0	0	0	0	0	0	0	
23-L2	亀谷	0	0	0	0	0	0	0	0	0	0	0	0	0	0	0	0	0	
23-L3	米丸	11,808	10,312	141,669	46,299	0	210,087	371	1,522	1,894	188,447	39,369	638	335	973	3,790	642	44,775	445,203
23-L4	旭	11,051	9,478	0	0	0	20,529	412	0	412	39,657	0	417	362	779	0	591	1,370	61,968
23-L5	上村	0	0	34,421	29,434	0	63,856	1,008	0	1,008	92,160	11,602	0	0	0	416	0	12,018	169,042
23-R1	大村	0	0	0	0	0	0	0	0	0	0	0	0	0	0	0	0	0	0
23-R2	船所	0	0	0	0	0	0	150	0	150	8,141	0	0	0	0	0	0	8,291	0
23-R3	清河	0	0	0	0	0	0	0	0	0	0	0	0	0	0	0	0	0	0
23-R4	錦江	0	0	0	0	0	0	939	0	939	36,638	0	0	0	0	0	0	37,577	0
24-L1	若屋	0	0	0	0	0	0	718	0	718	28,499	0	0	0	0	0	0	29,217	0
24-L2	坂町	0	0	0	0	0	0	0	0	0	0	0	0	0	0	0	0	0	0
24-R1	片山	18,040	16,988	5,598	1,294	0	41,920	1,816	0	1,816	104,393	6,937	834	650	1,484	416	1,058	9,896	158,025
24-R2	下志和地	0	0	0	0	0	0	0	0	0	0	0	0	0	0	0	0	0	0
25-L1	深瀬	0	0	0	59	48	107	2,865	0	2,865	110,038	0	0	0	0	0	0	113,010	0
25-L2	甲立	0	0	0	0	0	0	0	0	0	0	0	0	0	0	0	0	0	0
25-R1	上志和地	0	0	0	0	0	0	0	0	0	0	0	0	0	0	0	0	0	0
25-R2	川立	0	0	0	0	0	0	0	0	0	0	0	0	0	0	0	0	0	0
26-R1	高田原	0	0	0	0	0	0	0	0	0	0	0	0	0	0	0	0	0	0
26-R2	法恩時	0	0	0	0	0	0	0	0	0	0	0	0	0	0	0	0	0	0
26-L1	藤原	0	0	0	0	0	0	0	0	0	0	0	0	0	0	0	0	0	0



様式-3		被書額										水系名:江の川 河川名:江の川・馬洗川・西城川・神野瀬川(策定時河道)										流量規模:1/30		①全体事業(H28～R27)	
番号	地先名	家庭用品		一般資産被書額				農作物被書額		公共土木施設等被書額	営業停止損失	家庭における応対対策費用		事業所における応対対策費用	国・地方公共団体における応対対策費用	その他の間接被書	小計	合計							
		家屋	家屋	事業所資産		農漁家資産		水稲	畑作物			清掃労働対価	代替活動等の出費												
				償却	在庫	償却	在庫												小計	小計					
01-L1	江津	2,032,835	666,996	352,517	140,055	634	513	3,193,549	0	0	0	2,369,613	164,632	33,747	22,818	56,564	30,090	41,554	0	292,840	5,856,002				
01-L2	本町	0	0	0	0	0	0	0	0	0	0	0	0	0	0	0	0	0	0	0	0				
01-L6	郷田	0	0	0	0	0	0	0	0	0	0	0	0	0	0	0	0	0	0	0	0				
01-L3	千金(下流)	18,735	13,017	0	0	462	206	32,419	1,435	0	1,435	80,920	0	1,692	702	2,394	0	811	0	3,205	117,979				
01-L7	千金(上流)	159,291	162,896	81,620	64,776	1,519	690	470,792	1,869	8,496	10,365	515,862	39,857	12,751	6,346	19,097	6,332	10,148	0	75,434	1,072,453				
01-L4	田野村	19,016	20,623	0	0	2,804	1,236	43,679	898	8,142	9,040	158,325	0	1,276	671	1,947	0	1,285	0	3,232	214,276				
01-L5	赤葉	15,433	18,976	0	0	1,279	596	36,284	0	5,907	5,907	95,971	0	1,054	617	1,671	0	1,182	0	2,853	141,015				
01-R1	渡津	3,421,642	1,320,289	857,462	442,913	2,009	1,237	6,045,552	0	4,435	4,435	4,538,595	395,011	79,346	44,666	124,012	72,325	82,254	0	673,602	11,262,184				
01-R5	長田	3,927,034	2,848,781	549,684	194,925	7,361	3,367	7,531,152	0	0	0	5,588,115	222,314	293,810	126,164	419,974	190,356	177,479	0	1,010,124	14,129,391				
01-R2	太田	110,511	100,988	0	0	645	296	212,441	2,196	0	2,196	238,858	0	8,669	4,190	12,860	0	6,292	0	19,152	472,647				
01-R3	八神(下流)	174,912	150,113	23,638	4,326	2,981	1,282	357,253	4,715	2,832	7,547	468,164	41,004	15,103	6,862	21,965	18,906	9,352	0	91,227	924,191				
01-R4	八神(上流)	139,081	135,304	1,360,184	50,021	2,989	1,359	1,688,938	4,851	5,199	10,050	1,492,833	97,277	12,043	5,813	17,856	18,906	8,429	0	142,468	3,334,289				
02-L1	川平(本川)	489,513	418,145	73,230	26,084	6,138	2,736	1,015,846	0	5,310	5,310	814,689	152,247	41,717	18,905	60,622	103,461	26,050	0	342,380	2,178,225				
02-L8	瀬原(下流)	0	0	0	0	0	0	0	0	0	0	0	0	0	0	0	0	0	0	0	0				
02-L2	瀬原(上流)	0	0	0	0	933	421	1,354	786	3,541	4,327	70,072	0	0	0	0	0	0	0	0	75,753				
02-L3	小松	28,243	23,328	0	0	0	0	51,571	0	1,062	1,062	50,455	0	2,330	1,037	3,367	0	1,453	0	4,820	107,908				
02-L4	仁万瀬	18,735	13,017	0	0	0	0	31,751	0	0	0	23,559	0	1,692	702	2,394	0	811	0	3,205	58,515				
01-L9	田野 I	196,456	145,682	0	0	1,409	612	344,160	1,074	1,416	2,490	312,235	0	17,548	7,594	25,142	0	9,076	0	34,218	693,103				
02-L7	田野 II	18,735	13,017	94,528	77,330	4,968	2,100	210,678	4,042	0	4,042	302,557	92,414	1,692	702	2,394	22,694	811	0	118,313	635,590				
02-L8	川平(支川)	191,466	142,330	0	0	2,744	1,147	337,689	1,010	0	1,010	287,124	0	17,260	7,320	24,580	0	8,867	0	33,447	659,270				
02-L9	川平(その他)	18,735	13,017	0	0	0	0	31,751	176	0	176	31,684	0	1,692	702	2,394	0	811	0	3,205	66,816				
02-R1	松川	441,648	205,045	4,838	6,217	3,066	1,555	662,369	6,756	2,742	9,497	816,371	6,396	16,463	8,321	24,784	12,846	12,774	0	56,800	1,545,037				
01-R6	松川(上流)	317,278	162,084	14,722	8,360	1,282	630	504,356	2,157	5,872	8,029	528,575	16,309	16,108	7,715	23,823	15,548	10,098	0	65,777	1,106,737				
02-R2	久坪	0	0	0	0	112	47	159	288	0	288	12,303	0	0	0	0	0	0	0	0	12,750				
02-R3	榎原	52,387	47,146	0	0	0	0	99,533	337	1,305	1,642	102,287	0	4,590	2,120	6,710	0	2,937	0	9,647	213,109				
02-R4	中長良	38,031	41,246	0	0	0	0	79,277	0	354	354	62,886	0	2,552	1,341	3,894	0	2,570	0	6,464	148,981				
02-R5	上長良(本川)	114,516	94,861	60,549	54,899	3,402	1,498	329,724	898	708	1,606	285,283	27,569	10,082	4,507	14,589	8,391	5,910	0	56,459	673,072				
02-R9	上長良(支川)	9,508	10,312	0	0	594	260	20,673	410	0	410	31,590	0	638	335	973	0	642	0	1,615	54,288				
02-R6	大口(下流)	13,864	12,732	0	0	0	0	26,596	0	0	0	19,734	0	1,241	569	1,809	0	793	0	2,602	48,932				
02-R7	大口(上流)	46,462	38,481	0	0	0	0	84,943	1,797	2,833	4,630	160,542	0	4,174	1,839	6,013	0	2,397	0	8,410	258,525				
02-R8	下原	0	0	0	0	0	0	0	0	0	0	0	0	0	0	0	0	0	0	0	0				
02-L6	志谷	0	0	0	0	0	0	0	0	0	0	0	0	0	0	0	0	0	0	0	0				
03-L4	川戸	1,502,204	671,060	174,738	168,311	5,957	2,599	2,524,869	0	6,583	6,583	1,954,727	178,988	72,438	31,972	104,410	136,849	41,807	0	462,054	4,948,233				
03-L1	川戸(支川)	0	0	0	0	0	0	0	0	0	0	0	0	0	0	0	0	0	0	0	0				
02-L5	近原	9,508	10,312	0	0	0	0	19,819	0	708	708	22,833	0	638	335	973	0	642	0	1,615	44,975				
03-L2	榎ノ瀬	1,101	707	0	0	0	0	1,807	0	0	0	1,341	0	209	106	315	0	44	0	359	3,507				
03-L3	花河原	13,864	12,732	0	0	0	0	26,596	0	708	708	27,861	0	1,241	569	1,809	0	793	0	2,602	57,767				
03-R1	下原(上流)	0	0	0	0	0	0	0	0	0	0	0	0	0	0	0	0	0	0	0	0				
03-R2	白木(下流)	9,508	10,312	87,589	64,971	373	176	172,927	0	0	0	128,312	39,825	638	335	973	8,874	642	0	50,315	351,554				
03-R3	白木(上流)	9,508	10,312	0	0	74	35	19,928	0	0	0	14,787	0	638	335	973	0	642	0	1,615	36,330				
03-R4	元折	23,161	19,476	0	0	0	0	42,637	0	2,479	2,479	60,080	0	1,901	883	2,784	0	1,213	0	3,997	109,193				
03-L5	小原-椋江	9,508	10,312	0	0	0	0	19,819	0	0	0	14,706	0	638	335	973	0	642	0	1,615	36,140				
04-L1	田津	636,510	462,050	7,121	1,792	4,007	1,704	1,113,183	0	40,729	40,729	1,293,299	17,706	57,005	23,999	81,003	22,694	28,786	0	150,189	2,597,400				
04-L3	恵梨	13,864	12,732	4,068	1,015	0	0	31,678	337	0	337	35,697	7,515	1,241	569	1,809	7,559	793	0	17,676	85,388				
04-L4	川越(下流)	117,326	95,733	38,169	8,513	0	0	259,741	0	0	0	192,728	86,174	9,924	4,382	14,306	23,110	5,964	0	129,555	582,024				
04-L2	川越(上流)	2,603,580	868,067	29,561	23,971	12,649	5,376	3,543,204	6,851	19,311	26,162	3,100,424	43,474	110,039	46,072	156,112	97,383	54,081	0	351,049	7,020,839				
04-R1	榎谷	70,138	55,821	78,816	73,377	3,252	1,412	282,816	0	3,187	3,187	246,423	51,728	5,923	2,622	8,545	11,347	3,478	0	75,098	607,524				
04-R2	久井谷	73,463	65,525	0	0	1,231	581	140,800	0	2,479	2,479	132,919	0	5,911	2,931	8,841	0	4,082	0	12,923	289,121				
04-R5	和田	178,120	127,461	4,948	1,143	3,365	1,407	316,443	0	3,542	3,542	275,437	6,580	15,868	6,652	22,519	416	7,941	0	37,456	632,878				
04-R3	大貴	440,756	347,593	113,515	15,291	3,906	1,654	922,716	4,380	6,729	11,109	920,341	176,305	37,568	16,654	54,222	70,210	21,655	0	322,393	2,176,559				
04-R4	坂本	9,906	3,952	0	0	0	0	13,858	1,572	0	1,572	67,165	0	1,877	958	2,834	0	246	0	3,080	85,675				
05-L1	鹿賀(下流)	62,176	65,064	0	0	538	251	128,029	225	354	579	107,187	0	4,812	2,424	7,236	0	4,053	0	11,289	247,084				
05-L2	鹿賀(上流)	846,885	308,079	4,206	3,308	5,271	2,257	1,171,007	0	16,289	16,289	1,05													



様式-3		水系名:江の川 河川名:江の川・馬洗川・西城川・神野瀬川(策定時河道)										流量規模:1/30		①全体事業(H28~R27)							
被害額		一般資産被害額				農作物被害額				公共土木施設等被害額		家庭における応急対策費用		事業所における応急対策費用		国・地方公共団体における応急対策費用		その他の間接被害			
番号	地先名	家屋	家庭用品	事業所資産		農漁家資産		小計	水稲	畑作物	小計	公共土木施設等被害額	営業停止損失	清掃労働対価	代替活動等の出費	小計	事業所における応急対策費用	国・地方公共団体における応急対策費用	その他の間接被害	小計	合計
				償却	在庫	償却	在庫														
16-R2	折敷谷	0	0	0	0	0	0	0	0	0	0	0	0	0	0	0	0	0	0	0	0
16-R3	式	16,577	13,185	0	0	2,042	1,025	32,829	882	0	882	56,884	0	626	544	1,169	0	821	0	1,990	92,585
16-R4	丹渡	0	0	0	0	0	0	0	0	0	0	0	0	0	0	0	0	0	0	0	0
17-L0	江平	0	0	0	0	0	0	0	0	0	0	0	0	0	0	0	0	0	0	0	0
17-L1	青山	0	0	0	0	0	0	0	0	0	0	0	0	0	0	0	0	0	0	0	0
17-L2	上ヶ畑	0	0	0	0	0	0	0	0	0	0	0	0	0	0	0	0	0	0	0	0
17-R1	港	0	0	0	0	0	0	0	0	0	0	0	0	0	0	0	0	0	0	0	0
17-R2	熊見下(下流)	0	0	0	0	0	0	0	0	0	0	0	0	0	0	0	0	0	0	0	0
17-R3	熊見下	0	0	0	0	0	0	0	0	0	0	0	0	0	0	0	0	0	0	0	0
18-L1	川根	21,673	13,017	0	0	1,365	643	36,698	0	0	27,230	0	1,692	702	2,394	0	811	0	3,205	67,133	
18-L2	川根(上流)	0	0	0	0	0	0	0	0	0	0	0	0	0	0	0	0	0	0	0	0
18-L3	竹貞	0	0	0	0	0	0	0	0	0	0	0	0	0	0	0	0	0	0	0	0
18-L4	掘矢(下流)	177,398	142,145	45,787	23,428	3,227	1,561	393,546	6,947	0	6,947	540,200	76,743	11,754	5,736	17,490	24,048	8,856	0	127,138	1,067,831
18-R1	掘見	0	0	0	0	0	517	288	785	0	0	583	0	0	0	0	0	0	0	0	1,368
18-R2	香深	0	0	0	0	0	0	0	115	0	115	4,068	0	0	0	0	0	0	0	0	4,183
18-R3	門田(下流)	0	0	0	0	0	0	0	0	0	0	0	0	0	0	0	0	0	0	0	0
19-L1	掘矢(上流)	16,905	10,929	14,885	11,064	672	304	54,758	1,434	0	1,434	97,595	14,466	1,251	788	2,039	832	681	0	18,018	171,805
19-L2	林	0	0	0	0	0	0	0	0	0	0	0	0	0	0	0	0	0	0	0	0
19-L3	式敷	0	0	1,120	259	0	0	1,379	2,644	0	2,644	102,751	1,489	0	0	0	416	0	0	1,905	108,679
19-L4	掘木	0	0	0	0	0	0	0	0	0	0	0	0	0	0	0	0	0	0	0	0
19-R1	門田(上流)	53,206	45,985	0	0	419	258	99,868	1,459	0	1,459	126,999	0	2,761	1,522	4,283	0	2,865	0	7,148	235,474
19-R2	川毛	29,772	31,097	1,766	1,189	601	309	64,734	1,253	0	1,253	96,857	5,797	1,665	1,132	2,796	832	1,937	0	11,363	174,207
19-R3	上組	0	0	0	0	0	0	0	65	0	65	4,069	0	0	0	0	0	0	0	0	4,134
20-L1	所木	0	0	0	0	0	0	0	0	0	0	0	0	0	0	0	0	0	0	0	0
20-L2	船佐(下流)	0	0	0	0	0	0	0	0	0	0	0	0	0	0	0	0	0	0	0	0
20-L3	船佐(上流)	0	0	0	0	0	0	0	0	0	0	0	0	0	0	0	0	0	0	0	0
20-R1	播香	0	0	0	0	0	0	0	0	0	0	0	0	0	0	0	0	0	0	0	0
20-R2	播香	0	0	0	0	0	0	0	0	0	0	0	0	0	0	0	0	0	0	0	0
20-R3	播香	0	0	0	0	0	0	0	0	0	0	0	0	0	0	0	0	0	0	0	0
21-L1	下長谷	0	0	0	0	0	0	0	190	0	190	8,139	0	0	0	0	0	0	0	0	8,329
21-L2	馬行谷	0	0	0	0	0	0	0	0	0	0	0	0	0	0	0	0	0	0	0	0
21-L3	下津河内	1,463	363	0	0	0	0	1,826	1,219	0	1,219	46,113	0	209	106	315	0	23	0	338	49,496
21-R1	引字根	0	0	93,147	84,963	0	0	178,110	0	0	178,110	132,158	27,757	0	0	0	2,958	0	0	30,715	340,983
21-R2	下乙原	0	0	0	0	0	0	0	0	0	0	0	0	0	0	0	0	0	0	0	0
21-R3	日下	605,284	370,053	37,000	24,628	2,934	1,266	1,041,164	4,614	0	4,614	935,284	80,633	45,992	19,480	65,472	30,253	23,054	0	199,412	2,180,474
22-L1	荒瀬(下流)	0	0	0	0	0	0	0	0	0	0	0	0	0	0	0	0	0	0	0	0
22-L2	岩脇	0	0	0	0	0	0	0	0	0	0	0	0	0	0	0	0	0	0	0	0
22-L3	十日市・南郷郡	0	0	0	0	0	0	0	0	0	0	0	0	0	0	0	0	0	0	0	0
22-R1	板崎	0	0	0	0	0	0	0	0	0	0	0	0	0	0	0	0	0	0	0	0
22-R2	中所	777,332	740,600	319,034	227,026	3,652	1,980	2,069,624	2,036	0	2,036	1,608,891	124,074	45,832	26,154	71,985	22,822	46,139	0	265,021	3,945,572
22-R3	三次町	7,300,476	3,450,605	617,472	329,544	5,857	3,701	11,707,656	0	0	0	8,687,081	342,620	215,844	122,672	338,516	211,095	214,973	0	1,107,203	21,501,940
22-R4	寺戸松原	0	0	0	0	0	0	0	0	0	0	0	0	0	0	0	0	0	0	0	0
22-R5	昌敷町(I・II)	0	0	0	0	0	0	0	0	0	0	0	0	0	0	0	0	0	0	0	0
22-R6	昌敷町(III)	0	0	0	0	0	0	0	0	0	0	0	0	0	0	0	0	0	0	0	0
23-L1	中ノ村	0	0	0	0	0	0	0	0	0	0	0	0	0	0	0	0	0	0	0	0
23-L2	亀谷	0	0	0	0	0	0	0	0	0	0	0	0	0	0	0	0	0	0	0	0
23-L3	米丸	18,040	13,095	225,046	106,793	83	73	363,129	1,092	2,144	3,236	338,638	84,691	1,449	675	2,124	13,475	816	0	101,106	806,109
23-L4	旭	35,296	35,836	0	0	0	0	71,134	2,127	0	2,127	166,758	0	1,873	1,313	3,186	0	2,233	0	5,419	245,438
23-L5	上村	7,594	8,665	66,633	45,926	0	0	128,819	1,360	0	1,360	148,505	19,092	416	281	697	2,185	540	0	22,514	301,198
23-R1	大村	0	0	0	0	0	0	0	231	0	231	8,140	0	0	0	0	0	0	0	0	8,371
23-R2	船所	41,504	41,374	17,942	4,254	406	335	105,816	836	0	836	115,148	19,756	1,888	1,341	3,230	5,143	2,578	0	30,706	252,506
23-R3	清河	0	0	6,949	14,528	0	0	21,478	3,066	0	3,066	133,990	5,650	0	0	0	2,958	0	0	8,608	167,142
23-R4	錦江	5,526	4,739	0	0	38	33	10,336	1,519	0	1,519	68,734	0	209	181	390	0	295	0	685	81,274
24-L1	若屋	0	0	0	0	0	0	0	948	0	948	36,641	0	0	0	0	0	0	0	0	37,589
24-L2	板町	1,137,601	472,831	75,347	67,121	6,124	3,207	1,762,232	11,755	0	11,755	1,755,500	43,577	35,128	17,975	53,102	32,080	29,457	0	158,217	3,667,704
24-R1	片山	61,815	56,733	15,148	3,734	0	0	137,430	2,640	1,272	3,912	211,907	16,597	3,385	1,910	5,296	2,958	3,534	0	28,386	381,635
24-R2	下志和地	13,843	1,349	718	529	0	0	16,439	1,245	0	1,245	89,567	975	776	396	1,172	316	84	0	2,548	109,799
25-L1	深瀬	0	0	0	0	336	257	593	7,571	0	7,571	342,553	0	0	0	0	0	0	0	0	350,717
25-L2	甲立	0	0	0	0	0	0	0	0	0	0	0	0	0	0	0	0	0	0	0	0
25-R1	上志和地	1,893,262	915,194	105,940	88,825	11,324	5,978	3,020,524	23,591	1,300	24,891	3,153,489	87,233	70,465	35,621	106,086	54,754	57,017	0	305,090	6,503,994
25-R2	川立	0	0	0	0	0	0	0	2,797	0	2,797	101,846	0	0	0	0	0	0	0	0	104,643
26-R1	高田原	0	0	0	0	0	0	0	0	0	0	0	0	0	0	0	0	0	0	0	0
26-R2	法恩時	0	0	0	0	0	0	0	0	0	0	0	0	0	0	0	0	0	0	0	0
26-L1	藤原	0	0	0	0	0	0	0	0	0	0	0	0	0	0	0	0	0	0	0	0

様式-3		水系名:江の川 河川名:江の川・馬洗川・西城川・神野瀬川(策定時河道)													流量規模:1/30		①全体事業(H28～R27)				
冠蓋ブロック		被害額													流量規模:1/30		①全体事業(H28～R27)				
番号	地先名	家屋	家庭用品	一般資産被害額				小計	水稲	畑作物	小計	公共土木施設等被害額	営業停止損失	家庭における応急対策費用			事業所における応急対策費用	国・地方公共団体における応急対策費用	その他の間接被害	小計	合計
				事業所資産		農漁家資産								清掃労働対価	代替活動等の出費	小計					
				償却	在庫	償却	在庫														
27-L1	市ヶ原	0	0	0	0	0	0	0	0	0	0	0	0	0	0	0	0	0	0	0	0
27-L2	高屋	0	0	5,955	1,109	177	143	7,384	1,352	0	1,352	66,613	6,274	0	0	0	2,185	0	0	8,459	83,808
27-R1	下小原	0	0	0	0	0	0	0	0	0	0	0	0	0	0	0	0	0	0	0	0
27-R2	柳原(吉田)	0	0	0	0	0	0	0	0	0	0	0	0	0	0	0	0	0	0	0	0
27-R3	園司-1	0	0	0	0	0	0	0	0	0	0	0	0	0	0	0	0	0	0	0	0
28-L1	内堀	0	0	0	0	0	0	0	0	0	0	0	0	0	0	0	0	0	0	0	0
28-L2	山手(-常友)	67,264	32,857	7,873	5,295	144	90	113,522	0	0	0	84,234	3,152	1,659	1,012	2,671	1,309	2,047	0	9,179	206,935
28-L3	桂	570,411	194,258	43,377	30,895	1,181	806	840,929	10,296	0	10,296	1,178,548	24,479	16,929	10,001	26,931	8,027	12,102	0	71,540	2,101,313
28-L4	長屋	0	0	0	0	0	0	0	0	0	0	0	0	0	0	0	0	0	0	0	0
28-R1	園司-2	0	0	0	0	0	0	0	0	0	0	0	0	0	0	0	0	0	0	0	0
28-R2	下入江(下流)	0	0	0	0	0	0	0	0	0	0	0	0	0	0	0	0	0	0	0	0
28-R3	下入江(上流)	177,706	53,182	15,644	13,173	464	347	260,515	10,613	0	10,613	694,916	5,362	6,041	3,529	9,570	768	3,313	0	19,013	985,057
28-R4	上入江	0	0	0	0	0	0	0	0	0	0	0	0	0	0	0	0	0	0	0	0
29-L1	下土師	0	0	0	0	0	0	0	0	0	0	0	0	0	0	0	0	0	0	0	0
29-R1	北原	0	0	0	0	0	0	0	0	0	0	0	0	0	0	0	0	0	0	0	0
30-L2	郷川	17,788	10,088	7,982	16,884	223	117	53,082	1,500	0	1,500	92,276	10,941	626	544	1,169	7,559	629	0	20,298	167,156
30-L3	中三原	1,615	707	49,776	7,369	94	82	59,642	371	0	371	60,526	11,560	209	106	315	832	44	0	12,751	133,290
30-L5	下三原	0	0	0	0	0	0	0	0	0	0	0	0	0	0	0	0	0	0	0	0
30-L4	小松原	0	0	67,844	46,169	1,434	994	116,441	1,325	0	1,325	143,344	23,417	0	0	0	2,601	0	0	26,018	287,128
30-R2	向三原	0	0	0	0	0	0	0	0	0	0	0	0	0	0	0	0	0	0	0	0
30-R3	下布野	0	0	0	0	0	0	0	938	0	938	36,612	0	0	0	0	0	0	0	0	37,550
30-R4	伊	1,615	363	0	0	0	0	1,977	742	0	742	34,008	0	209	106	315	0	23	0	338	37,065
30-R5	河戸	108,737	47,626	66,788	25,406	887	607	250,052	1,187	0	1,187	230,278	11,969	2,756	1,684	4,441	2,316	2,967	0	21,693	503,210
合計		42,042,140	21,675,807	7,442,269	3,641,185	185,559	87,835	75,074,788	195,124	205,790	400,912	65,844,436	4,680,141	2,000,411	930,752	2,931,159	2,398,768	1,350,403	0	11,360,471	152,680,606



様式-3		水系名:江の川 河川名:江の川・馬洗川・西城川・神野瀬川(策定時河道)										流量規模:1/50					①全体事業(H28～R27)				
被書額		被書額										被書額					被書額				
番号	地先名	家屋	家庭用品	一般資産被書額				農作物被書額				公共土木施設等被書額	営業停止損失	家庭における応対策費用			事業所における応対策費用	国・地方公共団体における応対策費用	その他の間接被書	小計	合計
				事業所資産		農漁家資産		水稲	畑作物	小計	清掃労働対価			代替活動等の出費	小計						
				償却	在庫	償却	在庫														
01-L1	江津	2,228,823	767,738	404,935	157,427	792	592	3,560,306	0	0	0	2,641,747	183,880	41,076	25,659	66,735	39,081	47,830	0	337,526	6,539,579
01-L2	本町	351,932	353,562	65,698	20,829	446	267	792,735	0	0	0	588,209	15,348	22,258	11,866	34,123	9,974	22,027	0	81,471	1,462,415
01-L6	郷田	0	0	0	0	0	0	0	0	0	0	0	0	0	0	0	0	0	0	0	0
01-L3	千金(下流)	18,735	13,017	0	0	525	232	32,508	1,493	0	1,493	80,986	0	1,692	702	2,394	0	811	0	3,205	118,192
01-L7	千金(上流)	195,403	181,586	97,465	76,173	1,828	796	553,250	2,045	8,496	10,541	585,169	75,820	16,654	7,728	24,382	15,534	11,313	0	127,048	1,276,008
01-L4	田野村	27,727	25,465	0	0	3,177	1,340	57,709	898	8,142	9,040	168,735	0	2,482	1,137	3,619	0	1,586	0	5,205	240,689
01-L5	赤葉	19,016	20,623	0	0	1,617	707	41,963	0	6,372	6,372	104,246	0	1,276	671	1,847	0	1,285	0	3,232	155,813
01-R1	渡津	3,654,447	1,369,858	900,968	478,228	2,176	1,286	6,406,962	0	4,435	4,435	4,806,762	428,577	86,441	47,214	133,655	81,693	85,342	0	729,267	11,947,426
01-R5	長田	4,355,759	2,945,773	566,926	201,523	8,197	3,666	8,081,844	0	0	0	5,996,728	246,214	331,567	138,397	469,965	220,766	183,522	0	1,120,467	15,199,039
01-R2	太田	140,042	126,712	0	0	728	342	267,824	2,245	0	2,245	279,952	0	11,569	5,547	17,116	0	7,894	0	25,010	575,031
01-R3	八神(下流)	203,014	167,148	23,638	4,326	3,181	1,340	402,648	4,924	2,832	7,756	514,032	41,004	17,657	7,885	25,541	18,906	10,413	0	95,865	1,020,301
01-R4	八神(上流)	193,834	154,044	1,389,663	51,522	3,655	1,584	1,794,301	4,939	5,310	10,249	1,571,013	126,478	16,506	7,237	23,743	22,694	9,597	0	182,512	3,558,075
02-L1	川平(本川)	607,799	458,208	76,692	35,685	7,278	3,094	1,188,757	0	5,310	5,310	942,988	166,391	54,146	23,099	77,245	123,987	28,546	0	399,169	2,533,224
02-L8	瀬原(下流)	0	0	0	0	0	0	0	0	0	0	0	0	0	0	0	0	0	0	0	0
02-L2	瀬原(上流)	0	0	0	0	1,165	499	1,664	786	3,784	4,570	74,365	0	0	0	0	0	0	0	0	80,599
02-L3	小松	32,598	25,749	0	0	0	0	58,347	0	1,062	1,062	55,483	0	2,933	1,270	4,203	0	1,604	0	5,807	120,699
02-L4	仁万瀬	18,735	13,017	0	0	0	0	31,751	0	0	0	23,559	0	1,692	702	2,394	0	811	0	3,205	58,515
01-L9	田野 I	233,973	190,948	0	0	1,521	666	427,108	1,186	1,416	2,602	377,845	0	20,222	9,095	29,316	0	11,896	0	41,212	848,767
02-L7	田野 II	25,362	20,202	95,415	77,398	5,048	2,119	225,544	4,042	0	4,042	313,588	94,129	2,318	1,096	3,414	23,110	1,259	0	121,912	665,086
02-L8	川平(支川)	206,081	143,182	0	0	2,744	1,147	353,155	1,010	0	1,010	298,599	0	16,614	7,720	26,334	0	8,920	0	35,254	688,018
02-L9	川平(その他)	18,735	13,017	0	0	0	0	31,751	225	0	225	31,684	0	1,692	702	2,394	0	811	0	3,205	66,865
02-R1	松川	1,291,634	431,329	6,820	8,925	11,416	5,043	1,755,168	12,395	3,151	15,546	1,805,906	12,998	50,056	21,573	71,630	33,481	26,872	0	144,981	3,721,601
01-R6	松川(上流)	821,585	387,827	35,721	20,793	3,718	1,679	1,271,324	2,470	7,080	9,549	1,113,912	42,740	42,021	18,557	60,578	46,183	24,162	0	173,663	2,568,448
02-R2	久坪	0	0	0	0	139	62	202	337	0	337	12,334	0	0	0	0	0	0	0	0	12,873
02-R3	瀬原	65,712	49,361	0	0	0	0	115,073	337	1,416	1,753	113,818	0	5,715	2,441	8,155	0	3,075	0	11,230	241,874
02-R4	中長良	55,455	50,929	0	0	0	0	106,384	0	708	708	87,062	0	4,964	2,274	7,238	0	3,173	0	10,411	204,565
02-R5	上長良(本川)	144,702	118,102	145,471	135,356	3,822	1,656	549,109	898	708	1,606	448,066	54,493	12,055	5,425	17,480	17,263	7,358	0	96,594	1,095,375
02-R9	上長良(支川)	13,864	12,732	0	0	789	361	27,728	449	0	449	36,824	0	1,241	569	1,809	0	793	0	2,602	67,601
02-R6	大口(下流)	19,835	13,723	0	0	0	0	33,559	0	0	0	24,901	0	1,901	808	2,709	0	855	0	3,564	62,024
02-R7	大口(上流)	56,204	39,050	0	0	0	0	95,254	1,797	2,833	4,630	168,193	0	5,076	2,105	7,182	0	2,433	0	9,615	277,692
02-R8	下原	1,210,133	410,821	94,323	65,005	10,773	4,611	1,795,666	6,850	1,416	8,266	1,596,484	61,542	50,402	21,337	71,739	37,201	25,594	0	196,075	3,596,491
02-L6	志谷	0	0	0	0	0	0	0	0	0	0	0	0	0	0	0	0	0	0	0	0
03-L4	川戸	1,766,868	709,796	187,114	182,414	6,834	2,934	2,855,961	0	7,083	7,083	2,200,397	214,693	85,310	36,455	121,765	168,263	44,220	0	548,941	5,612,382
03-L1	川戸(支川)	0	0	0	0	0	0	0	0	0	0	0	0	0	0	0	0	0	0	0	0
02-L5	近原	13,864	12,732	0	0	0	0	26,596	0	708	708	27,861	0	1,241	569	1,809	0	793	0	2,602	57,767
03-L2	穂ノ瀬	9,508	10,312	0	0	0	0	19,819	0	0	0	14,706	0	638	335	973	0	642	0	1,615	36,140
03-L3	花河原	18,735	13,017	0	0	0	0	31,751	0	708	708	31,686	0	1,692	702	2,394	0	811	0	3,205	67,350
03-R1	下原(上流)	0	0	0	0	0	0	0	0	0	0	0	0	0	0	0	0	0	0	0	0
03-R2	白木(下流)	14,964	13,095	101,366	75,574	626	263	205,889	0	0	0	152,769	78,957	1,449	675	2,124	23,509	816	0	105,406	464,064
03-R3	白木(上流)	13,864	12,732	0	0	103	43	26,742	0	0	0	19,842	0	1,241	569	1,809	0	793	0	2,602	49,186
03-R4	元折	28,243	23,328	0	0	0	0	51,571	0	2,479	2,479	66,708	0	2,330	1,037	3,367	0	1,453	0	4,820	125,578
03-L5	小原-榎江	13,864	12,732	0	0	0	0	26,596	0	0	0	19,734	0	1,241	569	1,809	0	793	0	2,602	48,932
04-L1	田津	675,057	481,432	7,121	1,792	4,413	1,901	1,171,716	0	40,729	40,729	1,336,730	17,706	60,640	25,461	86,100	22,694	29,993	0	156,494	2,705,669
04-L3	愚梨	18,735	13,017	4,156	1,046	0	0	36,953	410	0	410	43,675	10,030	1,692	702	2,394	11,347	811	0	24,582	105,620
04-L4	川越(下流)	135,264	103,280	49,676	9,659	0	0	297,879	0	0	0	221,026	92,861	12,184	5,215	17,398	25,652	6,434	0	142,345	661,250
04-L2	川越(上流)	2,619,285	884,411	29,883	24,166	12,771	5,465	3,575,981	6,851	19,367	26,218	3,124,745	43,678	110,738	46,526	157,264	97,845	55,099	0	353,886	7,080,830
04-R1	榎谷	98,779	84,976	78,816	73,377	3,606	1,571	341,124	0	3,187	3,187	289,687	51,728	7,997	3,834	11,831	11,347	5,294	0	80,200	714,198
04-R2	久井谷	132,759	114,710	0	0	1,731	765	249,964	0	2,722	2,722	217,982	0	10,978	4,998	15,976	0	7,146	0	23,122	493,790
04-R5	和田	182,476	129,882	13,389	3,300	3,365	1,407	333,818	0	3,542	3,542	288,329	15,741	16,470	6,885	23,355	2,958	8,092	0	50,146	675,835
04-R3	大貴	515,110	406,016	116,386	15,542	4,070	1,717	1,058,840	4,380	6,729	11,109	1,021,345	188,920	44,883	19,613	64,496	83,200	25,295	0	361,911	2,453,205
04-R4	坂本	53,324	77,984	0	0	0	0	131,308	1,572	0	1,572	154,313	0	3,743	2,532	6,275	0	4,858	0	11,133	298,326
05-L1	鹿賀(下流)	88,568																			

様式-3		被書額		水系名:江の川 河川名:江の川・馬洗川・西城川・神野瀬川(策定時河道)										流量規模:1/50		①全体事業(H28~R27)					
番号	地先名	家屋	家庭用品	一般資産被書額				農作物被書額				公共土木施設等被書額	営業停止損失	家庭における応急対策費用			事業所における応急対策費用	国・地方公共団体における応急対策費用	その他の間接被書	小計	合計
				事業所資産		農漁家資産		水稲	畑作物	小計	清掃労働対価			代替活動等の出費	小計						
				債却	在庫	債却	在庫														
06-R1	木谷	17,451	25,995	0	0	37	29	43,512	0	0	0	32,286	0	1,248	844	2,092	0	1,619	0	3,711	79,509
06-R2	下三島	313,318	109,102	17,231	10,724	734	355	451,463	0	0	0	334,986	18,714	11,284	5,086	16,370	12,989	6,797	0	54,870	841,319
06-R3	上三島	228,220	208,821	22,053	11,580	632	282	471,589	561	0	561	370,229	16,615	19,150	9,200	28,350	10,160	13,010	0	68,135	910,514
06-R5	谷戸(本川)	0	0	20,153	43,004	210	88	63,455	0	0	0	47,084	36,087	0	0	0	22,694	0	0	58,781	169,320
06-R4	谷戸(支川)	18,532	26,357	6,537	1,645	168	70	53,309	0	2,721	2,721	72,045	16,294	1,456	950	2,407	11,347	1,642	0	31,690	159,765
07-L1	木路原	132,872	144,189	22,587	11,949	695	487	312,779	0	0	0	232,082	26,981	7,777	5,432	13,209	7,996	8,983	0	57,169	602,030
07-L2	綱ヶ丸	0	0	0	0	0	0	0	0	0	0	0	0	0	0	0	0	0	0	0	0
07-L3	竹	63,084	39,050	0	0	0	0	102,134	1,683	2,831	4,514	169,161	0	5,076	2,105	7,182	0	2,433	0	9,615	285,424
07-R1	久産仁	157,037	129,657	57,719	27,511	5,712	2,509	380,145	0	0	0	282,068	107,606	13,344	5,887	19,231	39,957	8,078	0	174,872	837,085
07-R2	多田	42,765	46,348	0	0	549	251	89,913	1,010	0	1,010	103,262	0	2,970	1,629	4,598	0	2,887	0	7,485	201,670
07-R3	市井原	0	0	0	0	0	0	0	0	1,062	1,062	12,181	0	0	0	0	0	0	0	0	13,243
07-R4	君谷湊	63,084	39,050	1,507	379	0	0	104,019	1,347	2,477	3,823	154,322	3,901	5,076	2,105	7,182	11,347	2,433	0	24,863	287,027
07-R5	君谷湊(支川)	18,557	19,339	0	0	1,100	476	39,473	1,410	0	1,410	82,066	0	1,263	723	1,986	0	1,205	0	3,191	126,140
08-L1	乙原	758,752	235,269	13,777	17,839	1,724	815	1,028,175	2,556	6,285	8,841	990,231	19,705	26,917	12,883	39,799	16,182	14,657	0	90,343	2,117,590
08-L2	坂瀬	779,368	243,687	2,069	2,837	2,120	1,015	1,031,097	176	1,246	1,424	789,426	2,861	21,139	10,252	31,391	5,250	15,182	0	54,684	1,876,631
08-L3	明塚	134,317	99,500	42,617	41,114	989	468	319,004	673	0	673	261,051	27,615	9,556	4,507	14,063	18,906	6,199	0	66,782	647,510
08-L5	上明塚	30,070	21,682	9,897	21,119	0	0	82,768	0	0	0	61,414	17,723	2,108	983	3,091	11,347	1,351	0	33,511	177,693
08-L4	野井	7,912	8,665	0	0	0	0	16,577	673	0	673	36,642	0	416	281	697	0	540	0	1,237	55,129
08-R1	栗原	517,238	376,306	38,015	9,523	2,879	1,237	945,199	1,346	1,061	2,407	762,220	87,022	39,970	17,649	57,620	37,812	23,444	0	205,898	1,915,724
08-R2	吾郷	0	0	654	131	918	391	2,094	1,931	197	2,118	78,663	2,508	0	0	0	418	0	0	2,924	85,799
08-R3	高畑	3,049	725	0	0	1,723	721	6,218	1,522	5,658	7,180	126,342	0	417	213	630	0	45	0	675	140,415
09-L1	亀村	0	0	0	0	0	0	0	0	0	0	0	0	0	0	0	0	0	0	0	0
09-R1	小原(邑智)	44,317	26,033	0	0	633	301	71,284	0	0	0	52,893	0	3,384	1,404	4,788	0	1,622	0	6,410	130,587
09-R4	拍瀬	0	0	0	0	1,894	823	2,717	1,121	0	1,121	42,586	0	0	0	0	0	0	0	0	46,424
09-R5	浜原(下流)	7,912	8,665	30,313	27,649	0	0	74,539	0	0	0	55,308	9,033	416	281	697	2,958	540	0	13,228	143,075
09-R2	浜原	1,500,435	541,893	53,298	39,406	4,065	2,493	2,141,591	1,106	0	1,106	1,633,691	27,124	32,620	18,999	51,620	31,731	33,760	0	144,234	3,920,622
10-L1	滝原	11,907	10,674	0	0	74	40	22,695	361	354	714	37,129	0	847	442	1,289	0	665	0	1,953	62,491
09-R3	本郷	42,897	48,667	110,375	56,700	3,003	1,301	262,943	2,540	0	2,540	288,434	85,911	2,318	1,496	3,813	52,947	3,032	0	145,703	699,620
10-L2	石見	0	0	0	0	0	0	0	0	0	0	0	0	0	0	0	0	0	0	0	0
10-L3	信喜	49,547	49,418	0	0	411	242	99,618	0	4,772	4,772	138,854	0	2,734	1,777	4,510	0	3,079	0	7,589	250,833
10-R1	浜原ダム	0	0	0	0	0	0	0	0	0	0	0	0	0	0	0	0	0	0	0	0
10-R2	瀬下(0)	0	0	0	0	0	0	0	0	0	0	0	0	0	0	0	0	0	0	0	0
10-R3	瀬下(1)	0	0	0	0	0	0	0	0	0	0	0	0	0	0	0	0	0	0	0	0
11-L1	都賀行	0	0	0	0	0	0	0	0	0	0	0	0	0	0	0	0	0	0	0	0
11-R1	滝下(2)	0	0	0	0	0	0	0	0	0	0	0	0	0	0	0	0	0	0	0	0
11-R3	瀬上	26,811	28,333	13,399	21,342	0	0	89,885	0	0	0	66,695	18,693	1,472	985	2,458	8,807	1,765	0	31,723	188,303
11-R2	曲利	0	0	0	0	0	0	0	0	0	0	0	0	0	0	0	0	0	0	0	0
12-L1	瀬上	194,352	114,141	5,066	964	2,150	930	317,603	1,908	0	1,908	304,697	9,828	13,353	6,830	20,182	3,328	7,111	0	40,449	664,657
12-L3	山根	47,891	39,599	9,687	20,491	2,892	1,222	121,782	1,571	4,247	5,819	195,949	13,278	2,330	1,287	3,617	7,559	2,467	0	26,921	350,471
12-L4	高梨	0	0	0	0	0	0	0	0	0	0	0	0	0	0	0	0	0	0	0	0
12-L5	大浦(下流)	0	0	0	0	0	0	0	0	0	0	0	0	0	0	0	0	0	0	0	0
12-L6	大浦	52,780	35,827	0	0	1,264	608	90,479	1,572	708	2,280	132,122	0	3,766	1,764	5,530	0	2,232	0	7,762	232,643
12-R1	松原	13,116	10,312	0	0	0	0	23,428	0	0	0	17,383	0	638	335	973	0	642	0	1,615	42,426
12-R2	響谷	109,083	64,799	0	0	997	471	175,349	0	0	0	130,109	0	8,010	3,376	11,385	0	4,037	0	15,422	320,880
12-R3	原	13,116	10,312	0	0	27	15	23,470	337	0	337	29,600	0	638	335	973	0	642	0	1,615	55,022
13-L1	都賀西	1,606,628	539,556	50,658	46,563	4,820	2,295	2,250,520	5,632	2,833	8,465	1,913,650	54,655	48,385	22,700	71,085	57,337	33,614	0	216,690	4,389,325
13-L2	乙谷	13,116	10,312	0	0	0	0	23,428	449	0	449	33,637	0	638	335	973	0	642	0	1,615	59,129
13-R1	都賀本郷	0	0	0	0	0	0	0	0	0	0	0	0	0	0	0	0	0	0	0	0
13-R2	上野(下流)	58,353	61,346	26,904	3,364	216	174	150,356	361	0	361	127,816	12,847	2,914	2,057	4,970	9,156	3,822	0	30,795	309,328
13-R3	上野(上流)	0	0	0	0	0	0	0	0	0	0	0	0	0	0	0	0	0	0	0	0
13-R4	上野(上流(旧))	0	0	0	0	0	0	0	0	0	0	0	0	0	0	0	0	0	0	0	0
14-L1	下郷(下流)	0	0	0	0	0	0	0	0	0	0	0	0	0	0	0	0	0	0	0	0
14-L2	下郷	0	0	0	0	738	308	1,046	337	0	337	12,971	0	0	0	0	0	0	0	0	14,354
14-R1	柳原(作木)	42,395	32,071	8,800	1,639	673	355	85,934	0	0	0	63,763	9,949	2,503	1,292	3,795	2,185	1,998	0	17,927	167,624
14-R2	柳原(下流)	0	0	0	0	0	0	0	0	0	0	0	0	0	0	0	0	0	0	0	0
15-L1	引城	21,269	13,017	0	0	0	0	34,286	0	0	0	25,440	0	1,692	702	2,394	0	811	0	3,205	62,931
15-L2	西之原(下流)	0																			



様式-3		水系名:江の川 河川名:江の川・馬洗川・西城川・神野瀬川(策定時河道)															流量規模:1/50															
被写額		一般資産被害額										農作物被害額			公共土木施設等被害額		営業停止損失		家庭における応急対策費用			事業所における応急対策費用		国・地方公共団体における応急対策費用		その他の間接被害		小計		合計		
番号	地先名	家屋	家庭用品	事業所資産		農漁家資産		小計	水稲	畑作物	小計	公共土木施設等被害額	営業停止損失	清掃労働対価	代替活動等の出費	小計	事業所における応急対策費用	国・地方公共団体における応急対策費用	その他の間接被害	小計	合計											
				償却	在庫	償却	在庫																									
27-L1	市ヶ原	0	0	0	0	0	0	0	0	0	0	0	0	0	0	0	0	0	0	0	0	0	0	0	0	0	0	0	0	0	0	0
27-L2	高屋	0	0	9,769	2,458	993	422	13,642	1,939	0	1,939	91,634	23,574	0	0	0	11,347	0	0	0	34,921	142,136										
27-R1	下小原	0	0	0	0	0	0	0	0	0	0	0	0	0	0	0	0	0	0	0	0	0	0	0	0	0	0	0	0	0	0	
27-R2	柳原(吉田)	2,982	725	0	0	0	0	3,708	1,724	0	1,724	104,642	0	417	213	630	0	45	0	675	110,749											
27-R3	国司-1	0	0	0	0	0	0	0	0	0	0	0	0	0	0	0	0	0	0	0	0											
28-L1	内堀	0	0	0	0	0	0	0	0	0	0	0	0	0	0	0	0	0	0	0	0											
28-L2	山手(-常友)	93,797	41,921	10,715	6,686	278	147	153,554	0	0	0	113,937	5,834	3,246	1,665	4,911	3,779	2,612	0	17,136	284,627											
28-L3	桂	673,456	247,587	54,442	37,592	1,488	1,051	1,015,617	11,068	0	11,068	1,336,712	27,728	18,662	11,438	30,100	9,336	15,425	0	82,589	2,445,986											
28-L4	長屋	0	0	0	0	0	0	0	0	0	0	0	0	0	0	0	0	0	0	0	0											
28-R1	国司-2	13,421	3,264	1,654	332	0	0	18,671	1,378	0	1,378	99,468	6,169	1,877	958	2,834	832	203	0	10,038	129,555											
28-R2	下入江(下流)	0	0	0	0	0	0	0	0	0	0	0	0	0	0	0	0	0	0	0	0											
28-R3	下入江(上流)	209,368	69,522	15,797	13,297	598	464	309,046	11,488	0	11,488	755,396	5,447	6,598	4,020	10,618	783	4,331	0	21,180	1,097,110											
28-R4	上入江	0	0	0	0	0	0	0	0	0	0	0	0	0	0	0	0	0	0	0	0											
29-L1	下土師	0	0	0	0	0	0	0	0	0	0	0	0	0	0	0	0	0	0	0	0											
29-R1	北原	0	0	0	0	0	0	0	0	0	0	0	0	0	0	0	0	0	0	0	0											
30-L2	郷川	45,970	39,599	8,155	17,402	381	193	111,702	1,574	0	1,574	139,840	14,603	2,330	1,287	3,617	11,347	2,467	0	32,034	285,150											
30-L3	中三原	11,858	11,199	96,356	11,498	325	262	131,498	636	0	636	126,048	19,023	417	362	779	4,370	698	0	24,870	283,052											
30-L5	下三原	25,180	20,623	0	0	205	116	46,125	536	0	536	54,565	0	1,276	671	1,947	0	1,285	0	3,232	104,458											
30-L4	小松原	1,615	707	98,745	86,257	2,610	1,448	191,381	1,412	0	1,412	198,950	34,695	209	106	315	3,374	44	0	38,428	430,171											
30-R2	向三原	48,392	45,663	0	0	0	0	94,055	2,640	0	2,640	179,627	0	2,304	1,548	3,852	0	2,845	0	6,697	283,019											
30-R3	下布野	0	0	0	0	0	0	0	948	0	948	36,612	0	0	0	0	0	0	0	0	37,560											
30-R4	伊	1,615	707	0	0	0	0	2,321	832	0	832	34,263	0	209	106	315	0	44	0	359	37,775											
30-R5	河戸	157,402	67,937	98,350	38,801	1,379	894	364,763	1,399	0	1,399	323,528	16,443	3,722	2,229	5,951	3,363	4,232	0	29,990	719,680											
合計		69,624,718	33,960,159	23,988,572	6,244,315	283,937	133,019	134,234,720	254,527	224,813	479,337	112,299,162	8,485,971	3,236,824	1,499,169	4,735,988	3,846,145	2,115,718	0	19,183,816	266,197,033											

様式-3		水系名:江の川 河川名:江の川・馬洗川・西城川・神野瀬川(策定時河道)										流量規模:1/80		①全体事業(H28～R27)											
被害額		一般資産被害額				農作物被害額				公共土木施設等被害額		営業停止損失		家庭における応急対策費用		事業所における応急対策費用		国・地方公共団体における応急対策費用		その他の間接被害		小計		合計	
番号	地先名	家屋	家庭用品	事業所資産		農漁家資産		小計	水稲	畑作物	小計	公共土木施設等被害額	営業停止損失	清掃労働対価	代替活動等の出費	小計	事業所における応急対策費用	国・地方公共団体における応急対策費用	その他の間接被害	小計	合計				
				償却	在庫	償却	在庫																		
01-L1	江津	2,454,998	857,473	445,747	172,939	926	676	3,932,759	0	0	0	2,918,107	199,300	45,776	27,795	73,572	46,825	53,421	0	373,118	7,223,984				
01-L2	本町	434,804	416,093	71,973	23,422	595	304	947,191	0	0	0	702,816	22,402	31,137	15,258	46,395	16,875	25,923	0	111,594	1,761,601				
01-L6	郷田	0	0	0	0	0	0	0	0	0	0	0	0	0	0	0	0	0	0	0	0				
01-L3	千金(下流)	18,735	13,017	0	0	554	247	32,553	1,699	0	1,699	89,143	0	1,692	702	2,394	0	811	0	3,205	126,600				
01-L7	千金(上流)	214,887	182,723	102,095	76,814	2,018	889	579,425	2,054	8,496	10,550	604,591	80,067	18,459	8,261	26,720	17,303	11,384	0	135,474	1,330,040				
01-L4	田野村	27,727	25,465	0	0	3,301	1,383	57,877	898	8,142	9,040	168,859	0	2,482	1,137	3,619	0	1,586	0	5,205	240,981				
01-L5	赤葉	27,727	25,465	0	0	1,826	765	55,783	0	6,747	6,747	122,624	0	2,482	1,137	3,619	0	1,586	0	5,205	190,359				
01-R1	渡津	3,747,121	1,392,400	915,818	486,670	2,256	1,310	6,545,574	0	4,435	4,435	4,909,612	445,878	90,015	48,555	138,570	86,836	86,747	0	758,031	12,217,652				
01-R5	長田	4,620,564	2,989,288	573,744	205,477	8,686	3,818	8,401,577	0	0	0	6,233,970	255,967	349,880	144,456	494,336	233,979	186,233	0	1,170,515	15,806,062				
01-R2	太田	191,328	165,959	0	0	864	382	358,533	2,245	0	2,245	347,259	0	15,708	7,508	23,216	0	10,339	0	33,555	741,592				
01-R3	八神(下流)	240,459	188,233	23,973	4,444	3,286	1,379	461,775	5,036	2,832	7,868	561,965	51,207	21,083	9,240	30,323	22,694	11,727	0	115,951	1,147,559				
01-R4	八神(上流)	197,417	155,690	1,389,663	51,522	3,925	1,668	1,799,884	4,939	5,310	10,249	1,575,155	126,478	16,728	7,291	24,019	22,694	9,699	0	182,891	3,568,179				
02-L1	川平(本川)	641,896	460,197	78,208	39,023	7,504	3,175	1,230,004	0	5,310	5,310	973,594	175,761	57,304	24,032	61,336	132,376	28,670	0	418,144	2,627,052				
02-L8	瀬原(下流)	0	0	0	0	0	0	0	0	0	0	0	0	0	0	0	0	0	0	0	0				
02-L2	瀬原(上流)	0	0	0	0	1,309	562	1,871	786	3,895	4,681	74,518	0	0	0	0	0	0	0	0	81,070				
02-L3	小松	38,570	26,396	0	0	0	0	64,966	0	1,250	1,250	64,457	0	3,593	1,510	5,103	0	1,644	0	6,747	137,420				
02-L4	仁万瀬	18,735	13,017	0	0	0	0	31,751	0	0	0	23,559	0	1,692	702	2,394	0	811	0	3,205	58,515				
01-L9	田野 I	263,901	205,826	0	0	1,627	704	472,058	1,235	1,416	2,651	411,198	0	22,823	9,911	32,734	0	12,823	0	45,557	931,464				
02-L7	田野 II	37,095	36,247	98,631	77,693	5,164	2,184	257,013	4,042	0	4,042	336,937	95,165	2,747	1,400	4,147	23,110	2,258	0	124,681	722,673				
02-L8	川平(支川)	206,081	143,182	0	0	2,744	1,147	353,155	1,010	0	1,010	298,599	0	16,614	7,720	26,334	0	8,920	0	35,254	688,018				
02-L9	川平(その他)	18,735	13,017	0	0	0	0	31,751	225	0	225	31,684	0	1,692	702	2,394	0	811	0	3,205	66,865				
02-R1	松川	1,697,832	551,418	18,757	23,875	15,419	6,546	2,313,847	13,878	3,540	17,418	2,261,054	23,864	68,100	28,692	96,793	41,063	34,353	0	196,073	4,788,392				
01-R6	松川(上流)	964,287	418,762	38,931	23,185	4,464	1,908	1,451,537	2,470	7,080	9,549	1,247,629	50,705	50,531	21,411	71,942	56,829	26,089	0	205,565	2,914,280				
02-R2	久坪	0	0	1,458	114	159	67	1,798	337	0	337	13,519	2,994	0	0	0	416	0	0	0	3,410	19,064			
02-R3	瀬原	70,068	51,782	0	0	0	0	121,850	337	1,416	1,753	118,846	0	6,317	2,674	8,991	0	3,226	0	12,217	254,666				
02-R4	中長良	74,939	52,066	0	0	0	0	127,005	0	708	708	102,362	0	6,769	2,807	9,576	0	3,244	0	12,820	242,895				
02-R5	上長良(本川)	157,910	129,559	165,427	155,224	4,101	1,718	613,939	898	708	1,606	496,170	91,979	13,883	6,192	20,074	26,465	8,072	0	146,589	1,258,304				
02-R9	上長良(支川)	23,161	17,756	0	0	893	399	42,209	522	0	522	51,633	0	1,901	883	2,784	0	1,106	0	3,890	98,254				
02-R6	大口(下流)	24,660	21,682	0	0	0	0	46,341	0	0	0	34,385	0	2,108	983	3,091	0	1,351	0	4,442	85,168				
02-R7	大口(上流)	56,204	39,050	0	0	0	0	95,254	1,797	2,833	4,630	168,193	0	5,076	2,105	7,182	0	2,433	0	9,615	277,692				
02-R8	下原	1,257,527	420,532	96,733	66,752	11,219	4,773	1,857,537	6,850	1,416	8,266	1,642,392	64,026	52,597	22,078	74,675	38,904	26,199	0	203,804	3,711,999				
02-L6	志谷	0	0	0	0	0	0	0	0	0	0	0	0	0	0	0	0	0	0	0	0				
03-L4	川戸	1,970,332	755,021	200,043	196,798	7,517	3,217	3,132,928	0	7,083	7,083	2,405,906	241,036	93,763	39,426	133,189	189,384	47,038	0	610,648	6,156,565				
03-L1	川戸(支川)	0	0	0	0	0	0	0	0	0	0	0	0	0	0	0	0	0	0	0	0				
02-L5	近原	18,735	13,017	0	0	0	0	31,751	0	708	708	31,686	0	1,692	702	2,394	0	811	0	3,205	67,350				
03-L2	穂ノ瀬	13,864	12,732	0	0	0	0	26,596	0	0	0	19,734	0	1,241	569	1,809	0	793	0	2,602	48,932				
03-L3	花河原	18,735	13,017	0	0	0	0	31,751	0	708	708	31,686	0	1,692	702	2,394	0	811	0	3,205	67,350				
03-R1	下原(上流)	0	0	0	0	0	0	0	0	0	0	0	0	0	0	0	0	0	0	0	0				
03-R2	白木(下流)	19,788	21,397	107,954	76,197	697	303	226,338	0	0	0	167,942	94,806	1,657	850	2,507	34,623	1,333	0	133,269	527,549				
03-R3	白木(上流)	32,996	25,749	0	0	112	47	58,506	0	0	0	43,412	0	2,933	1,270	4,203	0	1,604	0	5,807	107,725				
03-R4	元折	33,699	26,112	781	1,331	0	0	61,923	0	2,479	2,479	74,390	2,072	3,142	1,377	4,518	416	1,627	0	6,633	147,425				
03-L5	小原-椋江	18,735	13,017	0	0	0	0	31,751	0	0	0	23,559	0	1,692	702	2,394	0	811	0	3,205	58,515				
04-L1	田津	706,742	506,878	7,121	1,792	4,812	2,105	1,229,449	0	40,729	40,729	1,379,566	17,706	62,819	26,479	89,298	22,694	31,579	0	161,277	2,811,023				
04-L3	愚梨	18,735	13,017	4,156	1,046	0	0	36,953	449	0	449	43,675	10,030	1,692	702	2,394	11,347	811	0	24,582	105,659				
04-L4	川越(下流)	135,264	103,280	49,676	9,659	0	0	297,879	0	0	0	221,026	92,861	12,184	5,215	17,398	25,652	6,434	0	142,345	661,250				
04-L2	川越(上流)	2,638,254	891,979	30,183	24,619	12,860	5,488	3,603,385	6,851	19,367	26,218	3,145,078	43,868	111,330	46,712	158,042	98,019	55,570	0	355,500	7,130,181				
04-R1	覆谷	126,834	106,045	78,816	73,377	3,869	1,655	390,595	0	3,187	3,187	326,395	51,728	10,562	4,717	15,279	11,347	6,607	0	84,961	805,138				
04-R2	久井谷	168,516	134,191	0	0	2,008	845	305,562	0	2,833	2,833	259,236	0	15,082	6,639	21,722	0	8,360	0	30,082	597,713				
04-R5	和田	187,347	130,166	15,378	3,835	3,365	1,407	341,497	0	3,542	3,542	294,027	30,483	16,922	7,018	23,940	7,559	8,109	0	70,092	709,158				
04-R3	大貴	594,966	448,972	117,456	15,757	4,187	1,762	1,183,100	4,380	6,729	11,109	1,113,546	193,022	52,346	22,512	74,858	83,616	27,971	0	379,467	2,687,222				
04-R4	坂本	85,571	92,804	0	0	0	0	178,374	1,572	0	1,572	189,236	0												

様式-3		被書額		水系名:江の川 河川名:江の川・馬洗川・西城川・神野瀬川(策定時河道)										流量規模:1/80		①全体事業(H28~R27)					
番号	地先名	家屋	家庭用品	一般資産被書額				農作物被書額				公共土木施設等被書額	営業停止損失	家庭における応急対策費用		事業所における応急対策費用	国・地方公共団体における応急対策費用	その他の間接被書	小計	合計	
				事業所資産		農漁家資産		水稲	畑作物	小計	清掃労働対価			代替活動等の出費							
				債却	在庫	債却	在庫														
06-R1	木谷	28,004	30,935	0	0	55	31	59,024	0	0	0	43,796	0	1,914	1,006	2,920	0	1,927	0	4,847	107,667
06-R2	下三島	421,876	150,232	24,823	15,888	1,018	491	614,328	0	0	0	455,831	24,030	14,539	6,426	20,966	16,692	9,359	0	71,048	1,141,207
06-R3	上三島	335,571	312,260	43,924	23,744	784	367	716,650	561	0	561	552,064	40,449	28,328	13,402	41,730	18,095	19,454	0	119,728	1,389,003
06-R5	谷戸(本川)	0	0	20,153	43,004	210	88	63,455	0	0	0	47,084	36,087	0	0	0	22,694	0	0	58,781	169,320
06-R4	谷戸(支川)	63,114	74,436	6,792	1,696	168	70	146,277	0	2,832	2,832	141,027	17,207	4,833	2,938	7,771	11,763	4,637	0	41,379	331,515
07-L1	木路原	270,043	284,550	41,759	34,368	2,122	1,175	634,018	0	0	0	470,441	56,861	21,037	10,808	31,846	29,135	17,727	0	135,570	1,240,029
07-L2	綱ヶ丸	0	0	0	0	0	0	0	0	0	0	0	0	0	0	0	0	0	0	0	0
07-L3	竹	63,084	39,050	0	0	0	0	102,134	1,683	2,831	4,514	169,161	0	5,076	2,105	7,182	0	2,433	0	9,615	285,424
07-R1	久産仁	181,661	142,849	59,725	30,601	6,115	2,603	423,555	0	0	0	314,278	118,337	16,983	7,373	24,356	49,575	8,899	0	201,167	939,000
07-R2	多田	124,595	111,025	0	0	897	386	236,903	1,371	0	1,371	228,570	0	11,074	5,023	16,097	0	6,917	0	23,014	489,858
07-R3	市井原	33,251	43,325	0	0	0	0	76,575	0	1,769	1,769	77,120	0	2,080	1,407	3,486	0	2,699	0	6,185	161,649
07-R4	君谷湊	63,084	39,050	1,507	379	0	0	104,019	1,347	2,477	3,823	154,322	3,901	5,076	2,105	7,182	11,347	2,433	0	24,863	287,027
07-R5	君谷湊(支川)	37,851	38,168	0	0	1,300	594	77,914	1,844	0	1,844	130,888	0	2,503	1,366	3,870	0	2,378	0	6,248	216,894
08-L1	乙原	1,453,155	536,780	29,647	34,762	3,893	2,141	2,060,378	3,942	10,967	14,909	1,800,778	34,514	48,269	23,270	71,540	32,419	33,441	0	171,914	4,047,979
08-L2	坂瀬	1,205,039	329,077	3,304	4,909	3,181	1,432	1,546,941	506	1,956	2,462	1,196,535	4,843	33,851	15,189	49,040	9,426	20,501	0	83,811	2,829,749
08-L3	明塚	194,168	135,803	43,374	42,099	1,315	608	417,366	673	0	673	334,036	33,469	13,696	6,240	19,935	22,694	8,461	0	84,559	836,634
08-L5	上明塚	34,460	23,328	9,897	21,119	0	0	88,804	0	0	0	65,893	17,723	2,330	1,037	3,367	11,347	1,453	0	33,890	188,587
08-L4	野井	12,301	10,312	0	0	0	0	22,613	673	673	1,345	53,294	0	638	335	973	0	642	0	1,615	78,867
08-R1	栗原	594,122	396,821	38,424	9,667	3,097	1,321	1,043,451	1,346	1,061	2,407	835,124	99,498	47,399	20,196	67,595	45,388	24,722	0	237,203	2,118,185
08-R2	吾郷	210,885	145,179	4,309	1,015	2,673	1,231	365,293	2,389	5,312	7,701	433,381	5,532	13,514	6,619	20,133	3,374	9,045	0	38,084	844,459
08-R3	高畑	34,617	33,975	0	0	1,920	866	71,378	1,828	5,658	7,486	186,863	0	1,666	1,213	2,879	0	2,117	0	4,996	270,723
09-L1	亀村	0	0	0	0	0	0	0	0	0	0	0	0	0	0	0	0	0	0	0	0
09-R1	小原(邑智)	106,455	74,513	12,186	9,806	2,063	914	205,937	1,121	0	1,121	193,372	4,996	6,095	3,535	9,630	832	4,642	0	20,100	420,530
09-R4	拍瀬	0	0	0	0	2,075	897	2,972	1,121	0	1,121	42,775	0	0	0	0	0	0	0	0	46,868
09-R5	浜原(下流)	12,301	10,312	34,816	32,133	0	0	89,562	0	0	0	66,455	17,492	638	335	973	7,559	642	0	26,667	182,684
09-R2	浜原	2,125,485	682,293	71,148	59,309	5,901	3,011	2,947,148	1,379	0	1,379	2,239,528	40,585	50,574	25,255	75,830	50,463	42,507	0	209,384	5,397,439
10-L1	滝原	27,179	26,136	0	0	148	76	53,539	448	839	1,288	68,131	0	1,865	1,031	2,896	0	1,628	0	4,524	127,482
09-R3	本郷	83,744	76,189	111,132	57,685	3,317	1,416	333,483	2,652	0	2,652	344,832	91,765	5,451	2,841	8,292	56,735	4,747	0	161,539	842,506
10-L2	石見	0	0	0	0	0	0	0	0	0	0	0	0	0	0	0	0	0	0	0	0
10-L3	信喜	57,354	62,321	0	0	473	284	120,432	0	5,236	5,236	158,356	0	3,752	2,217	5,969	0	3,883	0	9,852	293,876
10-R1	浜原ダム	0	0	0	0	0	0	0	0	0	0	0	0	0	0	0	0	0	0	0	0
10-R2	瀬下(0)	0	0	0	0	0	0	0	0	0	0	0	0	0	0	0	0	0	0	0	0
10-R3	瀬下(1)	0	0	0	0	0	0	0	0	0	0	0	0	0	0	0	0	0	0	0	0
11-L1	都賀行	0	0	0	0	0	0	0	0	0	0	0	0	0	0	0	0	0	0	0	0
11-R1	瀬下(2)	0	0	0	0	0	0	0	0	0	0	0	0	0	0	0	0	0	0	0	0
11-R3	瀬上	65,923	69,775	24,784	25,770	0	0	186,251	0	0	0	138,198	28,699	3,801	2,266	6,068	14,723	4,347	0	53,837	378,286
11-R2	曲利	0	0	0	0	0	0	0	0	0	0	0	0	0	0	0	0	0	0	0	0
12-L1	瀬上	421,639	335,194	44,736	8,618	4,503	2,097	816,786	3,440	0	3,440	731,940	62,815	24,209	12,660	36,869	31,680	20,883	0	152,247	1,704,413
12-L3	山根	69,209	48,871	10,110	21,162	3,041	1,272	153,665	1,635	4,247	5,882	223,668	18,483	4,569	2,147	6,717	11,763	3,045	0	40,008	423,223
12-L4	高梨	0	0	0	0	0	0	0	0	0	0	0	0	0	0	0	0	0	0	0	0
12-L5	大浦(下流)	0	0	0	0	0	0	0	0	0	0	0	0	0	0	0	0	0	0	0	0
12-L6	大浦	93,365	65,633	15,592	1,805	1,667	716	178,777	1,572	708	2,280	197,639	3,072	5,715	2,691	8,405	2,185	4,089	0	17,751	396,447
12-R1	松原	19,819	13,095	0	0	0	0	32,914	0	0	0	24,422	0	1,449	675	2,124	0	816	0	2,940	60,276
12-R2	響谷	113,683	65,083	0	0	1,315	579	180,660	0	0	0	134,050	0	8,461	3,509	11,970	0	4,055	0	16,025	330,735
12-R3	原	18,137	12,732	0	0	46	20	30,935	337	0	337	35,139	0	1,241	569	1,809	0	793	0	2,602	69,013
13-L1	都賀西	1,967,380	623,580	57,119	53,579	6,160	2,718	2,710,537	5,863	2,833	8,696	2,259,045	69,664	65,014	29,115	94,129	76,326	38,849	0	278,968	5,257,246
13-L2	乙谷	18,137	12,732	0	0	0	0	30,869	522	0	522	43,222	0	1,241	569	1,809	0	793	0	2,602	77,215
13-R1	都賀本郷	327,218	119,153	14,395	10,580	1,086	568	473,000	0	0	0	350,966	12,182	8,988	4,547	13,535	10,944	7,423	0	44,084	868,050
13-R2	上野(下流)	107,690	94,250	45,912	6,962	385	244	255,443	449	0	449	205,791	23,419	5,507	3,091	8,598	15,206	5,872	0	53,095	514,778
13-R3	上野(上流)	0	0	0	0	0	0	0	0	0	0	0	0	0	0	0	0	0	0	0	0
13-R4	上野(上流(旧))	0	0	0	0	0	0	0	0	0	0	0	0	0	0	0	0	0	0	0	0
14-L1	下郷(下流)	0	0	0	0	0	0	0	112	0	112	4,065	0	0	0	0	0	0	0	0	4,177
14-L2	下郷	27,269	21,397	0	0	979	499	50,145	738	0	738	65,663	0	1,657	850	2,507	0	1,333	0	3,840	120,386
14-R1	柳原(作木)	69,046	47,146	14,130	3,524	1,065	448	135,359	0	0	0	100,436	28,009	4,990	2,120	6,710	7,559	2,937	0	45,215	281,010
14-R2	柳原(下流)	0	0</																		



様式-3		水系名:江の川 河川名:江の川・馬洗川・西城川・神野瀬川(策定時河道)										流量規模:1/80		①全体事業(H28～R27)														
被蓄額		一般資産被蓄額					農作物被蓄額					公共土木施設等被蓄額		営業停止損失		家庭における応急対策費用		事業所における応急対策費用		国・地方公共団体における応急対策費用		その他の間接被害		小計		合計		
番号	地先名	家屋	家庭用品	事業所資産		農漁家資産		小計	水稲	畑作物	小計	公共土木施設等被蓄額	営業停止損失	清掃労働対価	代替活動等の出費	小計	事業所における応急対策費用	国・地方公共団体における応急対策費用	その他の間接被害	小計	合計							
				償却	在庫	償却	在庫																					
16-R2	折敷谷	0	0	0	0	0	0	0	231	0	231	8,131	0	0	0	0	0	0	0	0	0	0	0	0	0	0	0	8,362
16-R3	式	186,808	148,859	0	0	4,439	1,931	342,036	2,215	0	2,215	335,102	0	12,364	5,891	18,255	0	9,274	0	27,529	706,882							
16-R4	丹渡	0	0	0	0	0	0	0	0	0	0	0	0	0	0	0	0	0	0	0	0							
17-L0	江平	0	0	0	0	0	0	0	0	0	0	0	0	0	0	0	0	0	0	0	0							
17-L1	青山	0	0	0	0	0	0	0	0	0	0	0	0	0	0	0	0	0	0	0	0							
17-L2	上ヶ畑	11,051	9,478	0	0	0	0	20,529	0	0	0	15,233	0	417	362	779	0	591	0	1,370	37,132							
17-R1	港	340,665	293,066	204,430	32,198	882	486	871,726	0	0	0	646,821	214,274	19,750	10,953	30,703	55,401	18,258	0	318,636	1,837,183							
17-R2	熊見下(下流)	0	0	0	0	0	0	0	0	0	0	0	0	0	0	0	0	0	0	0	0							
17-R3	熊見下	0	0	0	0	0	0	0	0	0	0	0	0	0	0	0	0	0	0	0	0							
18-L1	川根	57,726	43,737	0	0	2,350	1,077	104,889	306	0	306	90,033	0	4,010	1,973	5,983	0	2,725	0	8,708	203,936							
18-L2	川根(上流)	0	0	0	0	0	0	0	0	0	0	0	0	0	0	0	0	0	0	0	0							
18-L3	竹貞	0	0	0	0	0	0	0	0	0	0	0	0	0	0	0	0	0	0	0	0							
18-L4	掘矢(下流)	326,424	211,464	62,306	28,016	4,561	1,947	634,718	7,283	0	7,283	731,355	131,159	24,504	10,678	35,181	43,785	13,174	0	223,299	1,596,655							
18-R1	掘見	0	0	0	0	1,038	462	1,500	0	0	0	1,113	0	0	0	0	0	0	0	0	2,613							
18-R2	香深	5,526	6,460	0	0	49	43	12,077	461	0	461	25,234	0	209	181	390	0	402	0	792	38,564							
18-R3	門田(下流)	19,402	18,976	0	0	0	0	38,379	1,023	0	1,023	69,161	0	1,054	617	1,671	0	1,182	0	2,853	111,416							
19-L1	掘矢(上流)	80,385	66,711	186,294	169,927	2,253	1,030	506,599	1,615	0	1,615	432,860	55,514	5,034	2,478	7,513	5,916	4,156	0	73,099	1,014,173							
19-L2	林	0	0	0	0	0	0	0	758	0	758	28,485	0	0	0	0	0	0	0	0	29,243							
19-L3	式敷	12,032	10,312	11,805	2,920	224	177	37,470	3,361	0	3,361	149,876	16,020	638	335	973	10,517	642	0	28,153	218,860							
19-L4	掘木	0	0	0	0	0	0	0	0	0	0	0	0	0	0	0	0	0	0	0	0							
19-R1	門田(上流)	378,169	261,049	14,577	3,668	4,259	1,800	663,521	2,538	0	2,538	581,850	37,748	28,439	12,571	41,009	11,347	16,263	0	106,367	1,354,276							
19-R2	川毛	124,359	106,526	22,097	18,262	2,864	1,422	275,530	1,690	0	1,690	265,475	22,247	8,149	4,210	12,358	5,916	6,637	0	47,158	589,853							
19-R3	上組	0	0	0	0	0	0	0	306	0	306	12,207	0	0	0	0	0	0	0	0	12,513							
20-L1	所木	0	0	0	0	0	0	0	362	0	362	16,276	0	0	0	0	0	0	0	0	16,638							
20-L2	船佐(下流)	0	0	0	0	0	0	0	0	0	0	0	0	0	0	0	0	0	0	0	0							
20-L3	船佐(上流)	0	0	0	0	0	0	0	0	0	0	0	0	0	0	0	0	0	0	0	0							
20-R1	唐香	85,169	61,497	3,109	6,279	0	0	156,053	346	473	819	132,068	3,887	5,482	2,594	8,077	3,006	3,831	0	18,801	307,741							
20-R2	唐香	0	0	0	0	0	0	0	0	0	0	0	0	0	0	0	0	0	0	0	0							
20-R3	唐香	0	0	0	0	0	0	0	0	0	0	0	0	0	0	0	0	0	0	0	0							
21-L1	下長谷	0	0	0	0	0	0	0	421	0	421	16,277	0	0	0	0	0	0	0	0	16,698							
21-L2	馬行谷	0	0	0	0	0	0	0	0	0	0	0	0	0	0	0	0	0	0	0	0							
21-L3	下津河内	23,616	20,623	0	0	0	0	44,239	2,342	0	2,342	118,273	0	1,276	671	1,947	0	1,285	0	3,232	168,086							
21-R1	引字根	11,808	10,312	109,311	101,768	0	0	233,199	0	0	0	173,033	71,743	638	335	973	11,347	642	0	84,705	490,937							
21-R2	下乙原	5,526	6,460	0	0	0	0	11,985	0	0	0	8,893	0	209	181	390	0	402	0	792	21,670							
21-R3	日下	637,882	385,450	37,310	24,737	3,172	1,336	1,089,887	4,614	0	4,614	971,437	90,099	48,865	20,427	69,293	34,041	24,014	0	217,446	2,283,384							
22-L1	荒瀬(下流)	0	0	0	0	0	0	0	0	0	0	0	0	0	0	0	0	0	0	0	0							
22-L2	岩脇	12,590	10,312	20,047	4,695	71	37	47,752	546	0	546	63,916	39,419	638	335	973	8,391	642	0	49,426	161,640							
22-L3	十日市・南畑敷町	57,407,901	28,029,503	13,161,438	3,784,486	78,811	40,602	102,502,741	5,227	0	5,227	76,244,229	5,870,315	2,353,424	1,058,348	3,411,772	2,542,270	1,746,238	0	13,570,595	192,322,792							
22-R1	板崎	3,230	725	0	0	0	0	3,955	0	0	0	2,934	0	417	213	630	0	45	0	675	7,564							
22-R2	中所	1,608,935	1,100,431	368,405	262,069	7,331	3,107	3,350,278	2,076	0	2,076	2,559,136	222,109	124,243	53,969	178,212	60,506	68,557	0	529,384	6,440,874							
22-R3	三次町	20,645,405	8,084,181	1,519,166	866,085	20,689	9,693	31,145,219	0	0	0	23,109,752	1,208,140	771,568	347,186	1,118,755	1,026,573	503,644	0	3,857,112	58,112,083							
22-R4	寺戸松原	2,516,658	1,573,196	14,703,846	1,216,203	13,108	5,585	20,028,596	4,614	0	4,614	15,023,964	2,183,661	190,422	80,749	271,171	363,087	98,010	0	2,915,930	37,973,104							
22-R5	高敷町(I・II)	10,595,846	5,368,415	570,121	371,836	12,140	10,120	16,928,477	7,735	2,598	10,333	12,971,859	387,367	277,869	193,034	470,902	93,671	334,452	0	1,286,393	31,197,062							
22-R6	高敷町(III)	0	0	0	0	0	0	0	0	0	0	0	0	0	0	0	0	0	0	0	0							
23-L1	中ノ村	0	0	0	0	0	0	0	0	0	0	0	0	0	0	0	0	0	0	0	0							
23-L2	亀谷	19,402	18,976	0	0	0	0	38,379	190	473	664	40,687	0	1,054	617	1,671	0	1,182	0	2,853	82,583							
23-L3	米丸	35,853	28,504	278,094	151,165	1,075	771	495,462	1,656	3,518	5,175	469,392	151,332	2,525	1,271	3,796	26,881	1,776	0	183,785	1,153,814							
23-L4	旭	56,136	54,724	0	0	0	0	110,862	3,581	0	3,581	228,803	0	2,955	1,750	4,704	0	3,409	0	8,113	351,359							
23-L5	上村	11,808	10,312	93,147	84,963	0	0	200,230	1,485	0	1,485	205,562	27,757	638	335	973	2,956	642	0	32,330	439,607							
23-R1	大村	0	0	0	0	0	0	0	511	0	511	24,420	0	0	0	0	0	0	0	0	24,931							
23-R2	船所	86,163	75,851	298,378	57,744	2,365	1,442	521,943	1,871	0	1,871	464,618	130,898	5,446	3,025	8,471	31,610	4,726	0	175,705	1,164,137							
23-R3	青河	64,540	59,573	8,974	17,084	784	654	151,610	4,757	0	4,757	299,753	14,747	3,347	2,304	5,651	7,975	3,711	0	32,084	488,204							
23-R4	錦江	11,808	10,312	0	0	163	92	22,374	1,806	0	1,806	81,737	0	638	335	973	0	642	0	1,615	107,532							
24-L1	若屋	2,927	725	0	0	0	0	3,652	1,129	0	1,129	47,494	0	417	213	630	0	45	0	675	52,950							
24-L2	坂町	1,415,901	547,531	86,121	77,813	7,676	3,619	2,138,660	12,731	0	12,731	2,071,456	58,498	46,806	22,763	69,569	46,266	34,111	0	208,444	4,431,293							
24-R1	丹山	86,466	73,945	15,148	3,734																							



様式-3		被害額										水系名:江の川 河川名:江の川・馬洗川・西城川・神野瀬川(策定時河道)										流量規模:1/100		①全体事業(H28～R27)													
冠道ブロック		一般資産被害額										農作物被害額										公共土木施設等被害額		営業停止損失		家庭における応対対策費用		事業所における応対対策費用		国・地方公共団体における応対対策費用		その他の間接被害		小計		合計	
番号	地先名	家屋	家庭用品	事業所資産		農漁家資産		小計	水稲	畑作物	小計	公共土木施設等被害額	営業停止損失	清掃労働対価	代替活動等の出費	小計	事業所における応対対策費用	国・地方公共団体における応対対策費用	その他の間接被害	小計	合計																
				償却	在庫	償却	在庫																														
01-L1	江津	2,580,557	890,018	480,376	184,475	992	722	4,137,140	0	0	0	3,069,758	213,527	49,150	29,362	78,511	53,612	55,448	0	401,098	7,607,996																
01-L2	本町	521,869	476,735	79,090	26,428	740	356	1,105,219	0	0	0	820,073	28,559	40,616	19,217	59,833	23,062	29,701	0	141,154	2,066,446																
01-L6	郷田	0	0	0	0	0	0	0	0	0	0	0	0	0	0	0	0	0	0	0	0																
01-L3	千金(下流)	18,735	13,017	0	0	589	261	32,601	1,717	0	1,717	89,179	0	1,692	702	2,394	0	811	0	3,205	126,702																
01-L7	千金(上流)	261,536	194,112	107,917	80,630	2,142	925	647,262	2,093	8,496	10,590	654,926	108,156	23,577	9,994	33,571	25,652	12,093	0	179,472	1,492,250																
01-L4	田野村	37,469	26,033	1,070	215	3,410	1,426	69,622	898	8,142	9,040	177,574	4,102	3,384	1,404	4,788	416	1,622	0	10,928	267,164																
01-L5	赤葉	32,596	25,749	0	0	1,887	800	61,034	0	7,156	7,156	130,592	0	2,933	1,270	4,203	0	1,604	0	5,807	204,579																
01-R1	渡津	3,821,578	1,413,068	930,185	495,942	2,327	1,337	6,664,436	0	4,490	4,490	4,997,807	457,311	92,830	49,569	142,399	90,634	88,034	0	778,379	12,445,112																
01-R5	長田	4,833,608	3,030,192	582,043	209,972	9,144	3,948	8,668,908	0	0	0	6,432,330	267,910	365,830	149,428	515,258	247,719	188,781	0	1,219,668	16,320,906																
01-R2	太田	200,695	184,214	0	0	884	395	386,189	2,245	0	2,245	367,779	0	16,781	7,941	24,723	0	11,477	0	36,200	792,413																
01-R3	八神(下流)	251,466	200,750	23,973	4,444	3,325	1,400	485,357	5,124	2,832	7,956	579,464	51,207	21,929	9,676	31,604	22,694	12,507	0	118,012	1,190,789																
01-R4	八神(上流)	214,840	165,374	1,389,663	51,522	4,017	1,690	1,827,105	4,939	5,310	10,249	1,595,353	126,478	19,139	8,224	27,363	22,694	10,303	0	186,838	3,619,545																
02-L1	川平(本川)	659,835	467,744	78,452	39,751	7,792	3,260	1,256,834	0	5,310	5,310	993,502	180,915	59,564	24,865	84,429	136,164	29,140	0	430,646	2,686,294																
02-L8	瀬原(下流)	0	0	0	0	0	0	0	0	0	0	0	0	0	0	0	0	0	0	0	0																
02-L2	瀬原(上流)	0	0	0	0	1,309	562	1,871	786	3,895	4,681	74,518	0	0	0	0	0	0	0	0	81,070																
02-L3	小松	41,895	32,493	0	0	0	0	74,388	0	1,305	1,305	71,449	0	3,593	1,585	5,178	0	2,024	0	7,202	154,344																
02-L4	仁万瀬	18,735	13,017	0	0	0	0	31,751	0	0	0	23,559	0	1,692	702	2,394	0	811	0	3,205	58,515																
01-L9	田野 I	267,484	207,472	0	0	1,666	714	477,336	1,235	1,416	2,651	415,114	0	23,045	9,965	33,010	0	12,926	0	45,936	941,037																
02-L7	田野 II	41,193	41,021	102,470	77,896	5,320	2,307	270,206	4,105	0	4,105	350,789	96,942	3,371	1,706	5,077	24,879	2,556	0	129,453	754,553																
02-L8	川平(支川)	206,081	143,182	0	0	2,744	1,147	353,155	1,010	0	1,010	298,599	0	16,614	7,720	26,334	0	8,920	0	35,254	688,018																
02-L9	川平(その他)	18,735	13,017	0	0	0	0	31,751	225	0	225	31,684	0	1,692	702	2,394	0	811	0	3,205	66,865																
02-R1	松川	1,747,540	563,320	20,127	25,681	15,845	6,664	2,379,178	14,118	3,540	17,657	2,321,712	26,249	70,922	29,739	100,661	42,618	35,095	0	204,623	4,923,170																
01-R6	松川(上流)	998,614	424,415	39,270	23,428	4,699	1,974	1,492,400	2,470	7,080	9,549	1,277,950	52,623	52,832	22,204	75,036	59,726	26,441	0	213,825	2,993,724																
02-R2	久坪	0	0	6,745	607	168	70	7,591	337	0	337	17,817	4,802	0	0	0	416	0	0	0	5,218	30,963															
02-R3	瀬原	74,939	52,066	0	0	0	0	127,005	337	1,416	1,753	122,672	0	6,769	2,807	9,576	0	3,244	0	12,820	264,250																
02-R4	中長良	74,939	52,066	0	0	0	0	127,005	0	708	708	102,362	0	6,769	2,807	9,576	0	3,244	0	12,820	242,895																
02-R5	上長良(本川)	173,530	134,783	165,427	155,224	4,136	1,732	634,831	898	708	1,606	511,672	91,979	15,000	6,467	21,467	26,465	8,397	0	148,328	1,296,437																
02-R9	上長良(支川)	23,161	19,476	0	0	1,006	447	44,090	561	0	561	53,029	0	1,901	883	2,784	0	1,213	0	3,997	101,677																
02-R6	大口(下流)	28,243	23,328	0	0	0	0	51,571	0	0	0	38,265	0	2,330	1,037	3,367	0	1,453	0	4,820	94,656																
02-R7	大口(上流)	56,204	39,050	0	0	0	0	95,254	1,797	2,833	4,630	168,193	0	5,076	2,105	7,182	0	2,433	0	9,615	277,692																
02-R8	下原	1,266,381	422,400	97,561	67,658	11,284	4,780	1,870,063	6,850	1,416	8,266	1,651,686	64,302	52,849	22,140	74,988	38,994	26,316	0	204,599	3,734,614																
02-L6	志谷	0	0	0	0	0	0	0	2,611	2,611	32,508	0	0	0	0	0	0	0	0	0	35,119																
03-L4	川戸	2,044,912	769,663	205,343	204,806	7,780	3,298	3,235,802	0	7,083	7,083	2,482,239	251,798	96,605	40,532	137,137	196,225	47,950	0	633,110	6,358,234																
03-L1	川戸(支川)	34,269	16,290	5,956	6,397	117	86	63,118	0	1,306	1,306	63,089	4,221	796	519	1,316	1,470	1,015	0	8,021	135,534																
02-L5	返原	18,735	13,017	0	0	0	0	31,751	0	708	708	31,686	0	1,692	702	2,394	0	811	0	3,205	67,350																
03-L2	摺ノ瀬	13,864	12,732	0	0	0	0	26,596	0	0	0	19,734	0	1,241	569	1,809	0	793	0	2,602	48,932																
03-L3	花河原	18,735	13,017	0	0	0	0	31,751	0	708	708	31,686	0	1,692	702	2,394	0	811	0	3,205	67,350																
03-R1	下原(上流)	667,726	425,917	79,415	64,073	3,370	1,771	1,242,272	1,251	9,395	10,646	1,080,240	57,654	35,992	17,757	53,749	47,059	26,535	0	184,997	2,518,155																
03-R2	白木(下流)	28,243	23,328	112,354	78,854	728	311	243,816	0	0	0	180,912	109,976	2,330	1,037	3,367	39,957	1,453	0	154,753	579,481																
03-R3	白木(上流)	32,596	25,749	0	0	112	47	58,506	0	0	0	43,412	0	2,933	1,270	4,203	0	1,604	0	5,807	107,725																
03-R4	元折	41,895	32,493	3,614	7,083	0	0	85,085	0	2,479	2,479	91,576	3,323	3,593	1,585	5,178	416	2,024	0	10,842	190,882																
03-L5	小原-椋江	18,735	13,017	0	0	0	0	31,751	0	0	0	23,559	0	1,692	702	2,394	0	811	0	3,205	58,515																
04-L1	田津	722,760	520,929	7,121	1,792	5,197	2,253	1,260,051	0	40,729	40,729	1,402,275	17,706	64,489	27,121	91,609	22,694	32,454	0	164,463	2,867,518																
04-L3	愚梨	18,735	13,017	4,156	1,046	0	0	36,953	449	0	449	43,675	10,030	1,692	702	2,394	11,347	811	0	24,582	105,659																
04-L4	川越(下流)	149,877	104,133	52,387	9,944	0	0	316,341	0	0	0	234,725	103,619	13,537	5,614	19,152	30,253	6,487	0	159,512	710,578																
04-L2	川越(上流)	2,664,769	898,714	30,689	25,323	13,150	5,576	3,638,222	6,851	19,367	26,218	3,170,928	45,167	113,154	47,337	160,490	100,896	55,990	0	362,542	7,197,910																
04-R1	覆谷	136,060	108,750	78,816	73,377	4,082	1,757	402,842	0	3,187	3,187	335,482	51,728	11,616	5,083	16,699	11,347	6,775	0	86,549	628,060																
04-R2	久井谷	184,583	146,643	0	0	2,052	862	334,140	0	2,833	2,833	280,441	0	16,400	7,181	23,580	0	9,136	0	32,716	650,130																
04-R5	和田	187,347	130,166	15,712	3,953	3,365	1,407	341,949	0	3,542	3,542	294,382	40,686	16,922	7,018	23,940	11,347	8,109	0	84,083	723,936																
04-R3	大貴	630,960	482,350	121,787	16,737	4,232	1,796	1,257,862	4,380	6,729	11,109	1,169,020																									



様式-3		水系名:江の川 河川名:江の川・馬洗川・西城川・神野瀬川(策定時河道)													流量規模:1/100		①全体事業(H28～R27)					
被書額		一般資産被害額						農作物被害額			公共土木施設等被害額	営業停止損失	家庭における応急対策費用			事業所における応急対策費用	国・地方公共団体における応急対策費用	その他の間接被害	小計	合計		
番号	地先名	家屋	家庭用品	事業所資産		農漁家資産		小計	水稲	畑作物	小計	公共土木施設等被害額	営業停止損失	清掃労働対価	代替活動等の出費	小計	事業所における応急対策費用	国・地方公共団体における応急対策費用	その他の間接被害	小計	合計	
				債却	在庫	債却	在庫															
16-R2	折敷谷	0	0	0	0	0	0	0	231	0	231	8,131	0	0	0	0	0	0	0	0	0	8,362
16-R3	式	186,808	148,859	0	0	4,439	1,931	342,036	2,215	0	2,215	335,102	0	12,364	5,891	18,255	0	9,274	0	27,529	706,882	
16-R4	丹渡	0	0	0	0	0	0	0	0	0	0	0	0	0	0	0	0	0	0	0	0	
17-L0	江平	0	0	0	0	0	0	0	0	0	0	0	0	0	0	0	0	0	0	0	0	
17-L1	青山	0	0	0	0	0	0	0	0	0	0	0	0	0	0	0	0	0	0	0	0	
17-L2	上ヶ畑	15,189	17,330	0	0	0	0	32,519	0	0	0	24,129	0	832	563	1,394	0	1,080	0	2,474	59,122	
17-R1	港	390,293	343,487	285,404	41,257	1,053	574	1,062,069	0	0	0	788,055	256,671	24,358	12,935	37,293	77,246	21,399	0	392,609	2,242,733	
17-R2	熊見下(下流)	0	0	0	0	0	0	0	0	0	0	0	0	0	0	0	0	0	0	0	0	
17-R3	熊見下	0	0	0	0	0	0	0	0	0	0	0	0	0	0	0	0	0	0	0	0	
18-L1	川根	76,545	65,535	0	0	2,481	1,133	145,695	412	0	412	124,379	0	4,439	2,351	6,791	0	4,083	0	10,874	281,360	
18-L2	川根(上流)	0	0	0	0	0	0	0	0	0	0	0	0	0	0	0	0	0	0	0	0	
18-L3	竹貞	2,927	725	0	0	71	62	3,785	337	0	337	23,150	0	417	213	630	0	45	0	675	27,947	
18-L4	掘矢(下流)	352,610	239,280	66,138	29,527	4,818	2,062	694,436	7,343	0	7,343	775,665	145,134	25,973	11,469	37,441	48,346	14,907	0	245,828	1,723,272	
18-R1	掘見	6,042	4,739	4,574	1,057	1,130	499	18,042	0	0	0	13,387	6,083	209	181	390	416	295	0	7,184	38,613	
18-R2	香深	95,599	61,457	1,210	243	141	112	158,762	461	0	461	134,075	4,325	7,602	3,301	10,903	416	3,829	0	19,473	312,771	
18-R3	門田(下流)	35,373	29,866	0	0	0	0	65,240	1,113	0	1,113	89,092	0	2,296	1,191	3,487	0	1,861	0	5,348	160,793	
19-L1	掘矢(上流)	99,459	76,394	213,971	197,482	2,689	1,177	591,172	1,615	0	1,615	495,613	107,504	7,445	3,411	10,856	15,118	4,759	0	138,237	1,226,637	
19-L2	林	0	0	0	0	0	0	0	767	0	767	28,485	0	0	0	0	0	0	0	0	29,252	
19-L3	式敷	15,015	11,381	12,794	3,119	408	255	42,972	3,502	0	3,502	162,097	19,812	1,055	548	1,603	10,933	709	0	33,058	241,629	
19-L4	掘木	0	0	0	0	0	0	0	0	0	0	0	0	0	0	0	0	0	0	0	0	
19-R1	門田(上流)	418,351	272,555	14,577	3,668	4,531	1,895	715,578	2,538	0	2,538	620,476	37,748	31,506	13,474	44,980	11,347	16,990	0	111,055	1,449,647	
19-R2	川毛	143,259	115,625	22,097	18,262	3,306	1,544	304,093	1,796	0	1,796	290,738	22,247	9,626	4,711	14,338	5,916	7,203	0	49,705	646,332	
19-R3	上組	0	0	0	0	0	0	0	346	0	346	12,207	0	0	0	0	0	0	0	0	12,553	
20-L1	所木	0	0	0	0	0	0	0	380	0	380	16,276	0	0	0	0	0	0	0	0	16,656	
20-L2	船佐(下流)	0	0	0	0	0	0	0	0	0	0	0	0	0	0	0	0	0	0	0	0	
20-L3	船佐(上流)	0	0	0	0	0	0	0	0	0	0	0	0	0	0	0	0	0	0	0	0	
20-R1	唐香	202,200	129,760	6,609	13,730	0	0	352,298	461	1,893	2,355	293,957	9,772	13,960	6,134	20,094	8,105	8,084	0	46,055	694,665	
20-R2	唐香	0	0	0	0	0	0	0	0	0	0	0	0	0	0	0	0	0	0	0	0	
20-R3	唐香	0	0	0	0	0	0	0	0	0	0	0	0	0	0	0	0	0	0	0	0	
21-L1	下長谷	0	0	0	0	0	0	0	421	0	421	16,277	0	0	0	0	0	0	0	0	16,698	
21-L2	馬行谷	0	0	0	0	0	0	0	0	0	0	0	0	0	0	0	0	0	0	0	0	
21-L3	下津河内	29,848	23,406	0	0	0	0	53,254	2,554	0	2,554	133,101	0	2,088	1,010	3,098	0	1,458	0	4,556	193,465	
21-R1	引字根	11,808	10,312	109,311	101,768	0	0	233,199	0	0	0	173,033	71,743	638	335	973	11,347	642	0	84,705	490,937	
21-R2	下乙原	7,594	8,665	0	0	0	0	16,259	0	0	0	12,064	0	416	281	697	0	540	0	1,237	29,560	
21-R3	目下	637,882	385,450	37,310	24,737	3,172	1,336	1,089,887	4,614	0	4,614	971,437	90,099	48,865	20,427	69,293	34,041	24,014	0	217,446	2,283,384	
22-L1	荒瀬(下流)	11,808	10,312	15,317	17,312	622	329	55,700	0	0	0	41,329	15,183	638	335	973	10,517	642	0	27,316	124,345	
22-L2	岩脇	12,590	10,312	41,381	7,496	436	227	72,442	923	0	923	86,305	61,170	638	335	973	14,721	642	0	77,507	237,177	
22-L3	十日市・南堀敷町	57,407,901	28,029,503	13,161,438	3,784,486	78,811	40,602	102,502,741	5,227	0	5,227	76,244,229	5,870,315	2,353,424	1,058,348	3,411,772	2,542,270	1,746,238	0	13,570,595	192,322,792	
22-R1	板崎	15,088	14,333	2,421	486	11	10	32,349	0	0	0	24,003	8,650	834	575	1,409	832	893	0	11,784	68,136	
22-R2	中所	1,749,316	1,112,457	368,579	262,586	7,549	3,180	3,503,670	2,076	0	2,076	2,672,953	225,771	137,703	57,989	195,692	64,294	69,306	0	555,063	6,733,762	
22-R3	三次町	23,213,522	8,711,031	1,644,099	939,820	23,804	10,792	34,543,066	0	0	0	25,630,957	1,420,232	909,456	396,366	1,305,843	1,246,870	542,697	0	4,515,643	64,689,668	
22-R4	寺戸松原	2,516,658	1,573,196	14,703,846	1,216,203	13,108	5,585	20,028,596	4,614	0	4,614	15,023,964	2,183,661	190,422	80,749	271,171	363,087	98,010	0	2,915,930	37,973,104	
22-R5	高敷町(Ⅰ・Ⅱ)	30,520,941	12,176,131	1,617,994	1,171,709	62,247	28,744	45,577,766	10,566	3,786	14,352	34,229,631	1,403,045	1,112,044	501,480	1,613,525	741,955	758,573	0	4,517,098	84,338,847	
22-R6	高敷町(Ⅲ)	181,207	164,661	118,503	35,559	423	206	900,560	727	0	727	399,899	33,083	9,753	5,390	15,143	9,290	10,258	0	67,775	968,961	
30-L2	堀川	103,017	80,217	30,731	48,418	664	303	263,351	1,796	0	1,796	260,501	32,803	6,656	3,226	9,882	18,095	4,998	0	65,778	591,426	
30-L3	中三原	32,724	25,725	150,262	27,816	782	529	237,839	907	0	907	213,089	40,317	1,693	958	2,651	6,748	1,603	0	51,319	503,154	
30-L5	下三原	39,234	25,749	5,598	1,294	388	163	72,426	832	0	832	86,284	6,937	2,933	1,270	4,203	416	1,604	0	13,161	172,703	
30-L4	小松原	15,820	11,037	122,133	102,475	4,248	1,886	257,598	1,680	0	1,680	252,150	70,349	1,055	548	1,603	10,517	888	0	83,157	594,585	
30-R2	向三原	111,974	87,696	0	0	0	0	199,670	3,847	0	3,847	290,541	0	6,519	3,255	9,774	0	5,463	0	15,237	509,295	
30-R3	下布野	5,929	4,739	0	0	0	0	10,668	1,113	0	1,113	48,596	0	209	181	390	0	295	0	685	61,062	
30-R4	伊	7,544	5,102	0	0	0	0	12,646	907	0	907	45,992	0	417	288	705	0	318	0	1,023	60,568	
30-R5	河戸	241,031	91,716	142,382	60,231	2,525	1,278	539,164	1,418	0	1,418	452,934	28,863	6,732	3,376	10,108	7,498	5,714	0	52,182	1,045,698	
合計		169,353,371	78,290,018	40,069,399	11,612,249	474,387	215,975	300,015,359	191,854	257,915	449,768	232,640,182	17,701,501	7,562,844	3,339,826	10,902,670	8,495,120	4,877,468	0	41,976,759	575,082,068	

様式-3		被害額		水系名:江の川 河川名:江の川・馬洗川・西城川・神野瀬川(整備計画河道)										流量規模:1/5		①全体事業(H28~R27)					
冠蓋ブロック				一般資産被害額				農作物被害額				公共土木施設等被害額	営業停止損失	家庭における応急対策費用		事業所における応急対策費用	国・地方公共団体における応急対策費用	その他の間接被害	小計	合計	
番号	地先名	家屋	家庭用品	事業所資産		農漁家資産		小計	水稲	畑作物	小計	公共土木施設等被害額	営業停止損失	清掃労働対価	代替活動等の出費	小計	事業所における応急対策費用	国・地方公共団体における応急対策費用	その他の間接被害	小計	合計
				償却	在庫	償却	在庫														
01-L1	江津	0	0	0	0	0	0	0	0	0	0	0	0	0	0	0	0	0	0	0	0
01-L2	本町	0	0	0	0	0	0	0	0	0	0	0	0	0	0	0	0	0	0	0	0
01-L6	郷田	0	0	0	0	0	0	0	0	0	0	0	0	0	0	0	0	0	0	0	0
01-L3	千金(下流)	0	0	0	0	125	72	197	674	0	674	24,517	0	0	0	0	0	0	0	0	25,388
01-L7	千金(上流)	0	0	0	0	66	48	114	595	0	595	24,456	0	0	0	0	0	0	0	0	25,165
01-L4	田野村	0	0	0	0	0	0	0	0	0	0	0	0	0	0	0	0	0	0	0	0
01-L5	赤栗	0	0	0	0	0	0	0	0	0	0	0	0	0	0	0	0	0	0	0	0
01-R1	渡津	0	0	0	0	0	0	0	0	0	0	0	0	0	0	0	0	0	0	0	0
01-R5	長田	0	0	0	0	0	0	0	0	0	0	0	0	0	0	0	0	0	0	0	0
01-R2	太田	0	0	0	0	0	0	0	0	0	0	0	0	0	0	0	0	0	0	0	0
01-R3	八神(下流)	0	0	0	0	0	0	0	0	0	0	0	0	0	0	0	0	0	0	0	0
01-R4	八神(上流)	0	0	0	0	0	0	0	0	0	0	0	0	0	0	0	0	0	0	0	0
02-L1	川平(本川)	0	0	0	0	58	33	90	0	354	354	4,129	0	0	0	0	0	0	0	0	4,573
01-L8	瀬原(下流)	0	0	0	0	0	0	0	0	0	0	0	0	0	0	0	0	0	0	0	0
02-L2	瀬原(上流)	0	0	0	0	0	0	0	625	187	813	28,440	0	0	0	0	0	0	0	0	29,253
02-L3	小松	0	0	0	0	0	0	0	0	187	187	4,063	0	0	0	0	0	0	0	0	4,250
02-L4	仁万瀬	0	0	0	0	0	0	0	0	0	0	0	0	0	0	0	0	0	0	0	0
01-L9	田野 I	0	0	0	0	0	0	0	0	0	0	0	0	0	0	0	0	0	0	0	0
02-L7	田野 II	0	0	0	0	54	47	101	482	0	482	28,509	0	0	0	0	0	0	0	0	29,092
02-L8	川平(支川)	0	0	0	0	0	0	0	0	0	0	0	0	0	0	0	0	0	0	0	0
02-L9	川平(その他)	0	0	0	0	0	0	0	0	0	0	0	0	0	0	0	0	0	0	0	0
02-R1	松川	0	0	0	0	0	0	0	0	0	0	0	0	0	0	0	0	0	0	0	0
01-R6	松川(上流)	0	0	0	0	0	0	0	0	0	0	0	0	0	0	0	0	0	0	0	0
02-R2	久坪	0	0	0	0	0	0	0	0	0	0	0	0	0	0	0	0	0	0	0	0
02-R3	榎原	0	0	0	0	0	0	0	0	0	0	0	0	0	0	0	0	0	0	0	0
02-R4	中長良	0	0	0	0	0	0	0	0	0	0	0	0	0	0	0	0	0	0	0	0
02-R5	上長良(本川)	0	0	0	0	794	379	1,173	561	0	561	21,184	0	0	0	0	0	0	0	0	22,918
02-R9	上長良(支川)	0	0	0	0	66	52	118	112	0	112	4,151	0	0	0	0	0	0	0	0	4,381
02-R6	大口(下流)	0	0	0	0	0	0	0	0	0	0	0	0	0	0	0	0	0	0	0	0
02-R7	大口(上流)	0	0	0	0	0	0	0	0	0	0	0	0	0	0	0	0	0	0	0	0
02-R8	下原	0	0	0	0	0	0	0	0	0	0	0	0	0	0	0	0	0	0	0	0
02-L6	志谷	0	0	0	0	0	0	0	0	0	0	0	0	0	0	0	0	0	0	0	0
03-L4	川戸	0	0	0	0	0	0	0	0	0	0	0	0	0	0	0	0	0	0	0	0
03-L1	川戸(支川)	0	0	0	0	0	0	0	0	0	0	0	0	0	0	0	0	0	0	0	0
02-L5	近原	0	0	0	0	0	0	0	0	187	187	4,063	0	0	0	0	0	0	0	0	4,250
03-L2	榎ノ瀬	0	0	0	0	0	0	0	0	0	0	0	0	0	0	0	0	0	0	0	0
03-L3	花河原	0	0	0	0	0	0	0	0	0	0	0	0	0	0	0	0	0	0	0	0
03-R1	下原(上流)	0	0	0	0	0	0	0	0	0	0	0	0	0	0	0	0	0	0	0	0
03-R2	白木(下流)	0	0	0	0	0	0	0	0	0	0	0	0	0	0	0	0	0	0	0	0
03-R3	白木(上流)	0	0	0	0	0	0	0	0	0	0	0	0	0	0	0	0	0	0	0	0
03-R4	元折	0	0	0	0	0	0	0	0	0	0	0	0	0	0	0	0	0	0	0	0
03-L5	小原-椋江	0	0	0	0	0	0	0	0	0	0	0	0	0	0	0	0	0	0	0	0
04-L1	田津	0	0	0	0	0	0	0	0	0	0	0	0	0	0	0	0	0	0	0	0
04-L3	恵梨	0	0	0	0	0	0	0	0	0	0	0	0	0	0	0	0	0	0	0	0
04-L4	川越(下流)	0	0	0	0	0	0	0	0	0	0	0	0	0	0	0	0	0	0	0	0
04-L2	川越(上流)	0	0	0	0	0	0	0	0	0	0	0	0	0	0	0	0	0	0	0	0
04-R1	榎谷	4,426	4,739	0	0	1,409	594	11,168	0	1,660	1,660	28,605	0	209	181	390	0	295	0	685	42,118
04-R2	久井谷	0	0	0	0	0	0	0	0	0	0	0	0	0	0	0	0	0	0	0	0
04-R5	和田	0	0	0	0	0	0	0	0	0	0	0	0	0	0	0	0	0	0	0	0
04-R3	大貴	0	0	0	0	0	0	0	0	0	0	0	0	0	0	0	0	0	0	0	0
04-R4	坂本	0	0	0	0	0	0	0	0	0	0	0	0	0	0	0	0	0	0	0	0
05-L1	鹿賀(下流)	0	0	0	0	0	0	0	0	0	0	0	0	0	0	0	0	0	0	0	0
05-L2	鹿賀(上流)	0	0	0	0	0	0	0	0	0	0	0	0	0	0	0	0	0	0	0	0
05-R1	満巻	0	0	0	0	0	0	0	0	0	0	0	0	0	0	0	0	0	0	0	0
05-R2	瀬原(川本町)	0	0	0	0	0	0	0	0	0	0	0	0	0	0	0	0	0	0	0	0
05-R3	久料谷	0	0	0	0	89	29	99	0	708	708	8,199	0	0	0	0	0	0	0	0	9,006
05-R4	尾原	0	0	0	0	0	0	0	0	0	0	0	0	0	0	0	0	0	0	0	0
05-R5	松ヶ崎	0	0	0	0	0	0	0	0	0	0	0	0	0	0	0	0	0	0	0	0
06-L1	因原	0	0	0	0	0	0	0	0	0	0	0	0	0	0	0	0	0	0	0	0
06-L0	因原(支川)	0	0	0	0	0	0	0	0	0	0	0	0	0	0	0	0	0	0	0	0
06-L2	日向	0	0	0	0	0	0	0	0	0	0	0	0	0	0	0	0	0	0	0	0
06-L5	谷(本川)	0	0	0	0	0	0	0	0	0	0	0	0	0	0	0	0	0	0	0	0
06-L3	谷(支川)	0	0	0	0	0	0	0	0	0	0	0	0	0	0	0	0	0	0	0	0
06-L4	川本	0	0	0	0	0	0	0	0	0	0	0	0	0	0	0	0	0	0	0	0



様式-3		水系名:江の川 河川名:江の川・馬洗川・西城川・神野瀬川(整備計画河道)										流量規模:1/5		①全体事業(H28~R27)							
被蓄額		一般資産被害額					農作物被害額			公共土木施設等被害額	営業停止損失	家庭における応急対策費用		事業所における応急対策費用	国・地方公共団体における応急対策費用	その他の間接被害	小計	合計			
番号	地先名	家庭	家庭用品	事業所資産		農漁家資産		小計	水稲	畑作物	小計	公共土木施設等被害額	営業停止損失	清掃労働対価	代替活動等の出費	小計	事業所における応急対策費用	国・地方公共団体における応急対策費用	その他の間接被害	小計	合計
				償却	在庫	償却	在庫														
06-R1	木谷	0	0	0	0	0	0	0	0	0	0	0	0	0	0	0	0	0	0	0	0
06-R2	下三島	0	0	0	0	0	0	0	0	0	0	0	0	0	0	0	0	0	0	0	0
06-R3	上三島	0	0	0	0	0	0	0	0	0	0	0	0	0	0	0	0	0	0	0	0
06-R5	谷戸(本川)	0	0	0	0	0	0	0	0	0	0	0	0	0	0	0	0	0	0	0	0
06-R4	谷戸(支川)	0	0	0	0	0	0	0	0	0	0	0	0	0	0	0	0	0	0	0	0
07-L1	木路原	0	0	0	0	0	0	0	0	0	0	0	0	0	0	0	0	0	0	0	0
07-L2	網ヶ丸	0	0	0	0	0	0	0	0	0	0	0	0	0	0	0	0	0	0	0	0
07-L3	竹	0	0	0	0	0	0	1,210	708	1,918	56,837	0	0	0	0	0	0	0	0	0	58,755
07-R1	久産仁	0	0	0	0	0	0	0	0	0	0	0	0	0	0	0	0	0	0	0	0
07-R2	多田	0	0	0	0	0	0	0	0	0	0	0	0	0	0	0	0	0	0	0	0
07-R3	市井原	0	0	0	0	0	0	0	0	0	0	0	0	0	0	0	0	0	0	0	0
07-R4	君谷湊	0	0	0	0	0	0	0	0	0	0	0	0	0	0	0	0	0	0	0	0
07-R5	君谷湊(支川)	0	0	0	0	0	0	0	0	0	0	0	0	0	0	0	0	0	0	0	0
08-L1	乙原	0	0	0	0	0	0	0	0	0	0	0	0	0	0	0	0	0	0	0	0
08-L2	塚瀬	0	0	0	0	0	0	0	0	0	0	0	0	0	0	0	0	0	0	0	0
08-L3	明塚	0	0	0	0	0	0	0	0	0	0	0	0	0	0	0	0	0	0	0	0
08-L5	上明塚	0	0	0	0	0	0	0	0	0	0	0	0	0	0	0	0	0	0	0	0
08-L4	野井	0	0	0	0	0	0	0	0	0	0	0	0	0	0	0	0	0	0	0	0
08-R1	栗原	0	0	0	0	0	0	0	0	0	0	0	0	0	0	0	0	0	0	0	0
08-R2	吾郷	0	0	0	0	0	0	0	0	0	0	0	0	0	0	0	0	0	0	0	0
08-R3	高畑	0	0	0	0	0	0	0	0	0	0	0	0	0	0	0	0	0	0	0	0
09-L1	亀村	0	0	0	0	0	0	0	0	0	0	0	0	0	0	0	0	0	0	0	0
09-R1	小原(邑智)	0	0	0	0	0	0	0	0	0	0	0	0	0	0	0	0	0	0	0	0
09-R4	拍瀬	0	0	0	0	82	68	150	321	0	321	16,339	0	0	0	0	0	0	0	0	16,810
09-R5	浜原(下流)	0	0	0	0	0	0	0	0	0	0	0	0	0	0	0	0	0	0	0	0
09-R2	浜原	0	0	0	0	0	0	0	0	0	0	0	0	0	0	0	0	0	0	0	0
10-L1	滝原	0	0	0	0	0	0	0	0	0	0	0	0	0	0	0	0	0	0	0	0
09-R3	本郷	0	0	0	0	290	156	446	761	0	761	32,793	0	0	0	0	0	0	0	0	34,000
10-L2	石見	0	0	0	0	0	0	0	0	0	0	0	0	0	0	0	0	0	0	0	0
10-L3	信喜	0	0	0	0	0	0	0	0	0	0	0	0	0	0	0	0	0	0	0	0
10-R1	浜原ダム	0	0	0	0	0	0	0	0	0	0	0	0	0	0	0	0	0	0	0	0
10-R2	瀬下(0)	0	0	0	0	0	0	0	0	0	0	0	0	0	0	0	0	0	0	0	0
10-R3	瀬下(1)	0	0	0	0	0	0	0	0	0	0	0	0	0	0	0	0	0	0	0	0
11-L1	柳賀行	0	0	0	0	0	0	0	0	0	0	0	0	0	0	0	0	0	0	0	0
11-R1	滝下(2)	0	0	0	0	0	0	0	0	0	0	0	0	0	0	0	0	0	0	0	0
11-R3	瀬上	0	0	0	0	0	0	0	0	0	0	0	0	0	0	0	0	0	0	0	0
11-R2	曲利	0	0	0	0	0	0	0	0	0	0	0	0	0	0	0	0	0	0	0	0
12-L1	瀬上	0	0	0	0	0	0	0	0	0	0	0	0	0	0	0	0	0	0	0	0
12-L3	山根	0	0	0	0	0	0	0	0	0	0	0	0	0	0	0	0	0	0	0	0
12-L4	高梨	0	0	0	0	0	0	0	0	0	0	0	0	0	0	0	0	0	0	0	0
12-L5	大浦(下流)	0	0	0	0	0	0	0	0	0	0	0	0	0	0	0	0	0	0	0	0
12-L6	大浦	0	0	0	0	0	0	0	0	0	0	0	0	0	0	0	0	0	0	0	0
12-R1	松原	0	0	0	0	0	0	0	0	0	0	0	0	0	0	0	0	0	0	0	0
12-R2	響谷	0	0	0	0	0	0	0	0	0	0	0	0	0	0	0	0	0	0	0	0
12-R3	原	0	0	0	0	0	0	0	0	0	0	0	0	0	0	0	0	0	0	0	0
13-L1	柳賀西	0	0	0	0	0	0	0	0	0	0	0	0	0	0	0	0	0	0	0	0
13-L2	乙谷	0	0	0	0	0	0	0	0	0	0	0	0	0	0	0	0	0	0	0	0
13-R1	柳賀本郷	0	0	0	0	0	0	0	0	0	0	0	0	0	0	0	0	0	0	0	0
13-R2	上野(下流)	0	0	0	0	0	0	0	0	0	0	0	0	0	0	0	0	0	0	0	0
13-R3	上野(上流)	0	0	0	0	0	0	0	0	0	0	0	0	0	0	0	0	0	0	0	0
13-R4	上野(上流(旧))	0	0	0	0	0	0	0	0	0	0	0	0	0	0	0	0	0	0	0	0
14-L1	下郷(下流)	0	0	0	0	0	0	0	0	0	0	0	0	0	0	0	0	0	0	0	0
14-L2	下郷	0	0	0	0	0	0	0	0	0	0	0	0	0	0	0	0	0	0	0	0
14-R1	柳原(作木)	0	0	0	0	0	0	0	0	0	0	0	0	0	0	0	0	0	0	0	0
14-R2	柳原(下流)	0	0	0	0	0	0	0	0	0	0	0	0	0	0	0	0	0	0	0	0
15-L1	引城	0	0	0	0	0	0	0	0	0	0	0	0	0	0	0	0	0	0	0	0
15-L2	西之原(下流)	0	0	0	0	0	0	0	0	0	0	0	0	0	0	0	0	0	0	0	0
15-L3	西之原	0	0	0	0	0	0	0	0	0	0	0	0	0	0	0	0	0	0	0	0
15-R1	伊賀和志	0	0	0	0	0	0	0	0	0	0	0	0	0	0	0	0	0	0	0	0
16-L1	坂谷	0	0	0	0	0	0	0	0	0	0	0	0	0	0	0	0	0	0	0	0
16-L2	坂谷(上流)	0	0	0	0	0	0	0	0	0	0	0	0	0	0	0	0	0	0	0	0
16-L3	江平	0	0	0	0	0	0	0	0	0	0	0	0	0	0	0	0	0	0	0	0
16-R1	井手平	0	0	0	0	0	0	0	0	0	0	0	0	0	0	0	0	0	0	0	0
16-R5	大津	0	0	0	0	0	0	0	0	0	0	0	0	0	0	0	0	0	0	0	0

様式-3		水系名:江の川 河川名:江の川・馬洗川・西城川・神野瀬川(整備計画河道)										流量規模:1/5		単位:千円				
被蓄額		一般資産被害額					農作物被害額			公共土木施設等被害額	営業停止損失	家庭における応急対策費用		事業所における応急対策費用	国・地方公共団体における応急対策費用	その他の間接被害	小計	合計
番号	地先名	家庭	家庭用品	事業所資産 償却	事業所資産 在庫	農漁家資産 償却	農漁家資産 在庫	小計	水稲			畑作物	小計					
16-R2	折敷谷	0	0	0	0	0	0	0	0	0	0	0	0	0	0	0	0	0
16-R3	式	0	0	0	0	0	0	0	305	0	305	12,197	0	0	0	0	0	12,502
16-R4	丹渡	0	0	0	0	0	0	0	0	0	0	0	0	0	0	0	0	0
17-L0	江平	0	0	0	0	0	0	0	0	0	0	0	0	0	0	0	0	0
17-L1	青山	0	0	0	0	0	0	0	0	0	0	0	0	0	0	0	0	0
17-L2	上ヶ畑	0	0	0	0	0	0	0	0	0	0	0	0	0	0	0	0	0
17-R1	港	0	0	0	0	0	0	0	0	0	0	0	0	0	0	0	0	0
17-R2	熊見下(下流)	0	0	0	0	0	0	0	0	0	0	0	0	0	0	0	0	0
17-R3	熊見下	0	0	0	0	0	0	0	0	0	0	0	0	0	0	0	0	0
18-L1	川根	0	0	0	0	0	0	0	0	0	0	0	0	0	0	0	0	0
18-L2	川根(上流)	0	0	0	0	0	0	0	0	0	0	0	0	0	0	0	0	0
18-L3	竹貞	0	0	0	0	0	0	0	0	0	0	0	0	0	0	0	0	0
18-L4	梶矢(下流)	0	0	0	0	0	0	0	0	0	0	0	0	0	0	0	0	0
18-R1	熊見	0	0	0	0	0	0	0	0	0	0	0	0	0	0	0	0	0
18-R2	香深	0	0	0	0	0	0	0	0	0	0	0	0	0	0	0	0	0
18-R3	門田(下流)	0	0	0	0	0	0	0	0	0	0	0	0	0	0	0	0	0
19-L1	梶矢(上流)	0	0	0	0	0	0	0	0	0	0	0	0	0	0	0	0	0
19-L2	林	0	0	0	0	0	0	0	0	0	0	0	0	0	0	0	0	0
19-L3	式敷	0	0	0	0	0	0	0	0	0	0	0	0	0	0	0	0	0
19-L4	橋本	0	0	0	0	0	0	0	0	0	0	0	0	0	0	0	0	0
19-R1	門田(上流)	0	0	0	0	0	0	0	0	0	0	0	0	0	0	0	0	0
19-R2	川毛	0	0	0	0	0	0	0	65	0	65	4,069	0	0	0	0	0	4,134
19-R3	上組	0	0	0	0	0	0	0	0	0	0	0	0	0	0	0	0	0
20-L1	所木	0	0	0	0	0	0	0	0	0	0	0	0	0	0	0	0	0
20-L2	船佐(下流)	0	0	0	0	0	0	0	0	0	0	0	0	0	0	0	0	0
20-L3	船佐(上流)	0	0	0	0	0	0	0	0	0	0	0	0	0	0	0	0	0
20-R1	唐香	0	0	0	0	0	0	0	0	0	0	0	0	0	0	0	0	0
20-R2	唐香	0	0	0	0	0	0	0	0	0	0	0	0	0	0	0	0	0
20-R3	唐香	0	0	0	0	0	0	0	0	0	0	0	0	0	0	0	0	0
21-L1	下長谷	0	0	0	0	0	0	0	0	0	0	0	0	0	0	0	0	0
21-L2	馬行谷	0	0	0	0	0	0	0	0	0	0	0	0	0	0	0	0	0
21-L3	下津河内	0	0	0	0	0	0	0	0	0	0	0	0	0	0	0	0	0
21-R1	引字根	0	0	0	0	0	0	0	0	0	0	0	0	0	0	0	0	0
21-R2	下乙原	0	0	0	0	0	0	0	0	0	0	0	0	0	0	0	0	0
21-R3	目下	0	0	0	0	0	0	0	0	0	0	0	0	0	0	0	0	0
22-L1	荒瀬(下流)	0	0	0	0	0	0	0	0	0	0	0	0	0	0	0	0	0
22-L2	岩脇	0	0	0	0	0	0	0	0	0	0	0	0	0	0	0	0	0
22-L3	十日市・南 畑敷町	0	0	0	0	0	0	0	0	0	0	0	0	0	0	0	0	0
22-R1	板崎	0	0	0	0	0	0	0	0	0	0	0	0	0	0	0	0	0
22-R2	中所	0	0	0	0	0	0	0	0	0	0	0	0	0	0	0	0	0
22-R3	三次町	0	0	0	0	0	0	0	0	0	0	0	0	0	0	0	0	0
22-R4	寺戸 松原	0	0	0	0	0	0	0	0	0	0	0	0	0	0	0	0	0
22-R5	島敷町(I・II)	0	0	0	0	0	0	0	0	0	0	0	0	0	0	0	0	0
22-R6	島敷町(III)	0	0	0	0	0	0	0	0	0	0	0	0	0	0	0	0	0
23-L1	中ノ村	0	0	0	0	0	0	0	0	0	0	0	0	0	0	0	0	0
23-L2	亀谷	0	0	0	0	0	0	0	0	0	0	0	0	0	0	0	0	0
23-L3	米丸	0	0	0	0	0	0	0	0	0	0	0	0	0	0	0	0	0
23-L4	旭	0	0	0	0	0	0	0	0	0	0	0	0	0	0	0	0	0
23-L5	上村	0	0	0	0	0	0	0	0	0	0	0	0	0	0	0	0	0
23-R1	大村	0	0	0	0	0	0	0	0	0	0	0	0	0	0	0	0	0
23-R2	船所	0	0	0	0	0	0	0	0	0	0	0	0	0	0	0	0	0
23-R3	清河	0	0	0	0	0	0	0	0	0	0	0	0	0	0	0	0	0
23-R4	錦江	0	0	0	0	0	0	0	190	0	190	8,142	0	0	0	0	0	8,332
24-L1	若屋	0	0	0	0	0	0	0	0	0	0	0	0	0	0	0	0	0
24-L2	坂町	0	0	0	0	0	0	0	0	0	0	0	0	0	0	0	0	0
24-R1	片山	0	0	0	0	0	0	0	0	0	0	0	0	0	0	0	0	0
24-R2	下志和地	0	0	0	0	0	0	0	0	0	0	0	0	0	0	0	0	0
25-L1	深瀬	0	0	0	0	0	0	0	0	0	0	0	0	0	0	0	0	0
25-L2	甲立	0	0	0	0	0	0	0	0	0	0	0	0	0	0	0	0	0
25-R1	上志和地	0	0	0	0	0	0	0	0	0	0	0	0	0	0	0	0	0
25-R2	川立	0	0	0	0	0	0	0	0	0	0	0	0	0	0	0	0	0
26-R1	高田原	0	0	0	0	0	0	0	0	0	0	0	0	0	0	0	0	0
26-R2	法恩時	0	0	0	0	0	0	0	0	0	0	0	0	0	0	0	0	0
26-L1	藤原	0	0	0	0	0	0	0	0	0	0	0	0	0	0	0	0	0

様式-3		水系名:江の川 河川名:江の川・馬洗川・西城川・神野瀬川(整備計画河道)															流量規模:1/5		①全体事業(H28～R27)							
被褥額		一般資産被害額															家庭における応急対策費用		事業所における応急対策費用		その他の間接被害		小計		合計	
番号	地先名	家屋	家庭用品	事業所資産		農漁家資産		小計	水稲	畑作物	小計	公共土木施設等被害額	営業停止損失	清掃労働対価	代替活動等の出費	小計	事業所における応急対策費用	国・地方公共団体における応急対策費用	その他の間接被害	小計	合計					
				償却	在庫	償却	在庫																			
27-L1	市ヶ原	0	0	0	0	0	0	0	0	0	0	0	0	0	0	0	0	0	0	0	0	0				
27-L2	高屋	0	0	0	0	0	0	0	0	0	0	0	0	0	0	0	0	0	0	0	0	0				
27-R1	下小原	0	0	0	0	0	0	0	0	0	0	0	0	0	0	0	0	0	0	0	0	0				
27-R2	柳原(吉田)	0	0	0	0	0	0	0	0	0	0	0	0	0	0	0	0	0	0	0	0	0				
27-R3	園司-1	0	0	0	0	0	0	0	0	0	0	0	0	0	0	0	0	0	0	0	0	0				
28-L1	内堀	0	0	0	0	0	0	0	0	0	0	0	0	0	0	0	0	0	0	0	0	0				
28-L2	山手(-常友)	0	0	0	0	0	0	0	0	0	0	0	0	0	0	0	0	0	0	0	0	0				
28-L3	桂	0	0	0	0	0	0	0	0	0	0	0	0	0	0	0	0	0	0	0	0	0				
28-L4	長屋	0	0	0	0	0	0	0	0	0	0	0	0	0	0	0	0	0	0	0	0	0				
28-R1	園司-2	0	0	0	0	0	0	0	0	0	0	0	0	0	0	0	0	0	0	0	0	0				
28-R2	下入江(下流)	0	0	0	0	0	0	0	0	0	0	0	0	0	0	0	0	0	0	0	0	0				
28-R3	下入江(上流)	0	0	0	0	0	0	0	0	0	0	0	0	0	0	0	0	0	0	0	0	0				
28-R4	上入江	0	0	0	0	0	0	0	0	0	0	0	0	0	0	0	0	0	0	0	0	0				
29-L1	下土師	0	0	0	0	0	0	0	0	0	0	0	0	0	0	0	0	0	0	0	0	0				
29-R1	北原	0	0	0	0	0	0	0	0	0	0	0	0	0	0	0	0	0	0	0	0	0				
30-L2	郷川	0	0	0	0	0	0	0	0	0	0	0	0	0	0	0	0	0	0	0	0	0				
30-L3	中三原	0	0	0	0	0	0	0	0	0	0	0	0	0	0	0	0	0	0	0	0	0				
30-L5	下三原	0	0	0	0	0	0	0	0	0	0	0	0	0	0	0	0	0	0	0	0	0				
30-L4	小松原	0	0	0	0	0	0	0	0	0	0	0	0	0	0	0	0	0	0	0	0	0				
30-R2	向三原	0	0	0	0	0	0	0	0	0	0	0	0	0	0	0	0	0	0	0	0	0				
30-R3	下布野	0	0	0	0	0	0	0	0	0	0	0	0	0	0	0	0	0	0	0	0	0				
30-R4	伊	0	0	0	0	0	0	0	0	0	0	0	0	0	0	0	0	0	0	0	0	0				
30-R5	河戸	0	0	0	0	0	0	0	140	0	140	8,134	0	0	0	0	0	0	0	0	0	8,274				
合計		4,426	4,739	0	0	3,011	1,479	13,656	6,043	3,992	10,033	318,827	0	209	181	390	0	295	0	685	343,201					

様式-3		水系名:江の川 河川名:江の川・馬洗川・西城川・神野瀬川(整備計画河道)										流量規模:1/10		①全体事業(H28~R27)							
被蓄額		一般資産被害額						農作物被害額		公共土木施設等被害額	営業停止損失	家庭における応急対策費用		事業所における応急対策費用	国・地方公共団体における応急対策費用	その他の間接被害	小計	合計			
番号	地先名	家屋	家庭用品	事業所資産		農漁家資産		小計	水稲	畑作物	小計	公共土木施設等被害額	営業停止損失	清掃労働対価	代替活動等の出費	小計	事業所における応急対策費用	国・地方公共団体における応急対策費用	その他の間接被害	小計	合計
				債却	在庫	債却	在庫														
01-L1	江津	0	0	0	0	0	0	0	0	0	0	0	0	0	0	0	0	0	0	0	0
01-L2	本町	0	0	0	0	0	0	0	0	0	0	0	0	0	0	0	0	0	0	0	0
01-L6	郷田	0	0	0	0	0	0	0	0	0	0	0	0	0	0	0	0	0	0	0	0
01-L3	千金(下流)	0	0	0	0	209	103	312	746	0	746	28,664	0	0	0	0	0	0	0	0	29,722
01-L7	千金(上流)	0	0	0	0	135	74	209	883	0	883	36,712	0	0	0	0	0	0	0	0	37,804
01-L4	田野村	0	0	0	0	0	0	0	0	0	0	0	0	0	0	0	0	0	0	0	0
01-L5	赤栗	0	0	0	0	105	84	189	0	2,728	2,728	44,818	0	0	0	0	0	0	0	0	47,735
01-R1	渡津	0	0	0	0	0	0	0	0	0	0	0	0	0	0	0	0	0	0	0	0
01-R5	長田	0	0	0	0	0	0	0	0	0	0	0	0	0	0	0	0	0	0	0	0
01-R2	太田	0	0	0	0	0	0	0	0	0	0	0	0	0	0	0	0	0	0	0	0
01-R3	八神(下流)	0	0	0	0	0	0	0	0	0	0	0	0	0	0	0	0	0	0	0	0
01-R4	八神(上流)	0	0	0	0	0	0	0	0	0	0	0	0	0	0	0	0	0	0	0	0
02-L1	川平(本川)	0	0	0	0	736	327	1,062	0	3,526	3,526	49,533	0	0	0	0	0	0	0	0	54,121
01-L8	瀬原(下流)	0	0	0	0	0	0	0	0	0	0	0	0	0	0	0	0	0	0	0	0
02-L2	瀬原(上流)	0	0	0	0	284	183	467	674	2,909	3,583	61,288	0	0	0	0	0	0	0	0	65,338
02-L3	小松	0	0	0	0	0	0	0	0	354	354	4,063	0	0	0	0	0	0	0	0	4,417
02-L4	仁万瀬	0	0	0	0	0	0	0	0	0	0	0	0	0	0	0	0	0	0	0	0
01-L9	田野 I	0	0	0	0	576	241	817	225	1,062	1,287	20,917	0	0	0	0	0	0	0	0	23,021
02-L7	田野 II	5,925	8,665	4,948	1,143	3,365	1,455	25,501	3,344	0	3,344	144,845	6,580	416	281	697	416	540	0	8,233	181,923
02-L8	川平(支川)	59,881	57,336	0	0	2,053	918	120,188	859	0	859	121,676	0	4,011	2,278	6,289	0	3,572	0	9,861	252,584
02-L9	川平(その他)	0	0	0	0	0	0	0	0	0	0	0	0	0	0	0	0	0	0	0	0
02-R1	松川	0	0	0	0	0	0	0	0	0	0	0	0	0	0	0	0	0	0	0	0
01-R6	松川(上流)	0	0	0	0	0	0	0	0	0	0	0	0	0	0	0	0	0	0	0	0
02-R2	久坪	0	0	0	0	0	0	0	0	0	0	0	0	0	0	0	0	0	0	0	0
02-R3	榎原	0	0	0	0	0	0	0	0	0	0	0	0	0	0	0	0	0	0	0	0
02-R4	中長良	0	0	0	0	0	0	0	0	0	0	0	0	0	0	0	0	0	0	0	0
02-R5	上長良(本川)	0	0	0	0	1,177	493	1,670	561	0	561	21,553	0	0	0	0	0	0	0	0	23,784
02-R9	上長良(支川)	0	0	0	0	288	146	434	297	0	297	12,510	0	0	0	0	0	0	0	0	13,241
02-R6	大口(下流)	0	0	0	0	0	0	0	0	0	0	0	0	0	0	0	0	0	0	0	0
02-R7	大口(上流)	0	0	0	0	0	0	0	1,684	2,125	3,809	85,325	0	0	0	0	0	0	0	0	89,134
02-R8	下原	0	0	0	0	0	0	0	0	0	0	0	0	0	0	0	0	0	0	0	0
02-L6	志谷	0	0	0	0	0	0	0	0	0	0	0	0	0	0	0	0	0	0	0	0
03-L4	川戸	0	0	0	0	0	0	0	0	0	0	0	0	0	0	0	0	0	0	0	0
03-L1	川戸(支川)	0	0	0	0	0	0	0	0	0	0	0	0	0	0	0	0	0	0	0	0
02-L5	近原	0	0	0	0	0	0	0	0	708	708	8,127	0	0	0	0	0	0	0	0	8,835
03-L2	榎ノ瀬	0	0	0	0	0	0	0	0	0	0	0	0	0	0	0	0	0	0	0	0
03-L3	花河原	0	0	0	0	0	0	0	0	0	0	0	0	0	0	0	0	0	0	0	0
03-R1	下原(上流)	0	0	0	0	0	0	0	0	0	0	0	0	0	0	0	0	0	0	0	0
03-R2	白木(下流)	0	0	0	0	76	32	108	0	0	0	80	0	0	0	0	0	0	0	0	188
03-R3	白木(上流)	0	0	0	0	0	0	0	0	0	0	0	0	0	0	0	0	0	0	0	0
03-R4	元折	0	0	0	0	0	0	0	0	0	0	0	0	0	0	0	0	0	0	0	0
03-L5	小原-椋江	0	0	0	0	0	0	0	0	0	0	0	0	0	0	0	0	0	0	0	0
04-L1	田津	0	0	0	0	0	0	0	0	0	0	0	0	0	0	0	0	0	0	0	0
04-L3	恵梨	0	0	0	0	0	0	0	225	0	225	8,128	0	0	0	0	0	0	0	0	8,353
04-L4	川越(下流)	0	0	0	0	0	0	0	0	0	0	0	0	0	0	0	0	0	0	0	0
04-L2	川越(上流)	0	0	0	0	0	0	0	0	0	0	0	0	0	0	0	0	0	0	0	0
04-R1	榎谷	13,884	12,732	0	0	1,470	615	28,681	0	1,958	1,958	45,663	0	1,241	569	1,809	0	793	0	2,602	78,904
04-R2	久井谷	0	0	0	0	463	213	675	0	1,062	1,062	12,692	0	0	0	0	0	0	0	0	14,429
04-R5	和田	0	0	0	0	0	0	0	0	0	0	0	0	0	0	0	0	0	0	0	0
04-R3	大貴	0	0	0	0	0	0	0	0	0	0	0	0	0	0	0	0	0	0	0	0
04-R4	坂本	0	0	0	0	0	0	0	0	0	0	0	0	0	0	0	0	0	0	0	0
05-L1	鹿賀(下流)	0	0	0	0	0	0	0	0	0	0	0	0	0	0	0	0	0	0	0	0
05-L2	鹿賀(上流)	0	0	0	0	0	0	0	0	0	0	0	0	0	0	0	0	0	0	0	0
05-R1	満巻	0	0	0	0	0	0	0	0	0	0	0	0	0	0	0	0	0	0	0	0
05-R2	瀬原(川本町)	0	0	0	0	0	0	0	0	0	0	0	0	0	0	0	0	0	0	0	0
05-R3	久料谷	0	0	0	0	84	35	119	0	708	708	8,214	0	0	0	0	0	0	0	0	9,041
05-R4	尾原	0	0	0	0	0	0	0	0	0	0	0	0	0	0	0	0	0	0	0	0
05-R5	松ヶ崎	0	0	0	0	0	0	0	0	0	0	0	0	0	0	0	0	0	0	0	0
06-L1	因原	0	0	0	0	0	0	0	0	0	0	0	0	0	0	0	0	0	0	0	0
06-L0	因原(支川)	0	0	0	0	0	0	0	0	0	0	0	0	0	0	0	0	0	0	0	0
06-L2	日向	0	0	0	0	0	0	0	0	0	0	0	0	0	0	0	0	0	0	0	0
06-L5	谷(本川)	0	0	0	0	0	0	0	0	0	0	0	0	0	0	0	0	0	0	0	0
06-L3	谷(支川)	0	0	0	0	0	0	0	0	0	0	0	0	0	0	0	0	0	0	0	0
06-L4	川本	0	0	0	0	0	0	0	0	0	0	0	0	0	0	0	0	0	0	0	0

様式-3		被害額		水系名:江の川 河川名:江の川・馬洗川・西城川・神野瀬川(整備計画河道)										流量規模:1/10		①全体事業(H28~R27)			
番号	地先名	家庭	家庭用品	一般資産被害額			農作物被害額			公共土木施設等被害額	営業停止損失	家庭における応急対策費用		事業所における応急対策費用	国・地方公共団体における応急対策費用	その他の間接被害	小計	合計	
				事業所資産		農漁家資産		水稲	畑作物			小計	清掃労働対価						代替活動等の出費
				償却	在庫	償却	在庫												
06-R1	木谷	0	0	0	0	0	0	0	0	0	0	0	0	0	0	0	0	0	
06-R2	下三島	0	0	0	0	0	0	0	0	0	0	0	0	0	0	0	0	0	
06-R3	上三島	0	0	0	0	0	0	0	0	0	0	0	0	0	0	0	0	0	
06-R5	谷戸(本川)	0	0	0	0	0	0	0	0	0	0	0	0	0	0	0	0	0	
06-R4	谷戸(支川)	0	0	6,398	1,596	110	53	8,156	0	2,478	2,478	34,480	12,208	0	0	0	19,767	64,881	
07-L1	木路原	0	0	0	0	0	0	0	0	0	0	0	0	0	0	0	0	0	
07-L2	網ヶ丸	0	0	0	0	0	0	0	0	0	0	0	0	0	0	0	0	0	
07-L3	竹	0	0	0	0	0	0	0	1,595	708	2,303	69,016	0	0	0	0	0	71,319	
07-R1	久産仁	0	0	0	0	0	0	0	0	0	0	0	0	0	0	0	0	0	
07-R2	多田	0	0	0	0	0	0	0	0	0	0	0	0	0	0	0	0	0	
07-R3	市井原	0	0	0	0	0	0	0	0	0	0	0	0	0	0	0	0	0	
07-R4	君谷湊	0	0	0	0	0	0	0	0	0	0	0	0	0	0	0	0	0	
07-R5	君谷湊(支川)	0	0	0	0	0	0	0	0	0	0	0	0	0	0	0	0	0	
08-L1	乙原	0	0	0	0	0	0	0	0	0	0	0	0	0	0	0	0	0	
08-L2	塚瀬	0	0	0	0	0	0	0	0	0	0	0	0	0	0	0	0	0	
08-L3	明塚	0	0	6,647	7,498	0	0	14,145	624	0	624	34,846	3,916	0	0	0	6,874	56,489	
08-L5	上明塚	0	0	0	0	0	0	0	0	0	0	0	0	0	0	0	0	0	
08-L4	野井	0	0	0	0	0	0	0	0	0	0	0	0	0	0	0	0	0	
08-R1	栗原	0	0	0	0	0	0	0	0	0	0	0	0	0	0	0	0	0	
08-R2	吾郷	0	0	0	0	172	118	290	1,025	0	1,025	40,799	0	0	0	0	0	42,114	
08-R3	高畑	0	0	0	0	57	50	107	208	3,155	3,364	65,001	0	0	0	0	0	68,472	
09-L1	亀村	0	0	0	0	0	0	0	0	0	0	0	0	0	0	0	0	0	
09-R1	小原(邑智)	0	0	0	0	0	0	0	0	0	0	0	0	0	0	0	0	0	
09-R4	拍瀬	0	0	0	0	485	295	780	809	0	809	33,035	0	0	0	0	0	34,624	
09-R5	浜原(下流)	0	0	0	0	0	0	0	0	0	0	0	0	0	0	0	0	0	
09-R2	浜原	0	0	0	0	0	0	0	0	0	0	0	0	0	0	0	0	0	
10-L1	滝原	0	0	0	0	2	2	3	64	0	64	4,060	0	0	0	0	0	4,127	
09-R3	本郷	0	0	19,423	6,137	1,158	553	27,271	1,643	0	1,643	81,102	4,718	0	0	0	8,092	118,108	
10-L2	石見	0	0	0	0	0	0	0	0	0	0	0	0	0	0	0	0	0	
10-L3	信喜	0	0	0	0	0	0	0	0	0	0	0	0	0	0	0	0	0	
10-R1	浜原ダム	0	0	0	0	0	0	0	0	0	0	0	0	0	0	0	0	0	
10-R2	瀬下(0)	0	0	0	0	0	0	0	0	0	0	0	0	0	0	0	0	0	
10-R3	瀬下(1)	0	0	0	0	0	0	0	0	0	0	0	0	0	0	0	0	0	
11-L1	柳賀行	0	0	0	0	0	0	0	0	0	0	0	0	0	0	0	0	0	
11-R1	滝下(2)	0	0	0	0	0	0	0	0	0	0	0	0	0	0	0	0	0	
11-R3	瀬上	0	0	0	0	0	0	0	0	0	0	0	0	0	0	0	0	0	
11-R2	曲利	0	0	0	0	0	0	0	0	0	0	0	0	0	0	0	0	0	
12-L1	郷上	0	0	0	0	432	204	636	1,074	0	1,074	41,083	0	0	0	0	0	42,793	
12-L3	山根	0	0	0	0	630	428	1,058	843	3,116	3,959	82,006	0	0	0	0	0	87,023	
12-L4	高梨	0	0	0	0	0	0	0	0	0	0	0	0	0	0	0	0	0	
12-L5	大浦(下流)	0	0	0	0	0	0	0	0	0	0	0	0	0	0	0	0	0	
12-L6	大浦	0	0	0	0	0	0	0	127	0	127	8,123	0	0	0	0	0	8,250	
12-R1	松原	0	0	0	0	0	0	0	0	0	0	0	0	0	0	0	0	0	
12-R2	響谷	0	0	0	0	109	58	167	0	0	124	0	0	0	0	0	0	291	
12-R3	原	0	0	0	0	0	0	0	0	0	0	0	0	0	0	0	0	0	
13-L1	柳賀西	0	0	0	0	0	0	0	0	0	0	0	0	0	0	0	0	0	
13-L2	乙谷	0	0	0	0	0	0	64	0	64	4,063	0	0	0	0	0	0	4,127	
13-R1	柳賀本郷	0	0	0	0	0	0	0	0	0	0	0	0	0	0	0	0	0	
13-R2	上野(下流)	0	0	0	0	0	0	0	0	0	0	0	0	0	0	0	0	0	
13-R3	上野(上流)	0	0	0	0	0	0	0	0	0	0	0	0	0	0	0	0	0	
13-R4	上野(上流(旧))	0	0	0	0	0	0	0	0	0	0	0	0	0	0	0	0	0	
14-L1	下郷(下流)	0	0	0	0	0	0	0	0	0	0	0	0	0	0	0	0	0	
14-L2	下郷	0	0	0	0	0	0	0	0	0	0	0	0	0	0	0	0	0	
14-R1	柳原(作木)	0	0	0	0	0	0	0	0	0	0	0	0	0	0	0	0	0	
14-R2	柳原(下流)	0	0	0	0	0	0	0	0	0	0	0	0	0	0	0	0	0	
15-L1	引城	0	0	0	0	0	0	0	0	0	0	0	0	0	0	0	0	0	
15-L2	西之原(下流)	0	0	0	0	0	0	0	0	0	0	0	0	0	0	0	0	0	
15-L3	西之原	0	0	0	0	0	0	0	0	0	0	0	0	0	0	0	0	0	
15-R1	伊賀和志	0	0	0	0	0	0	0	0	0	0	0	0	0	0	0	0	0	
16-L1	坂谷	0	0	0	0	0	0	0	0	0	0	0	0	0	0	0	0	0	
16-L2	坂谷(上流)	0	0	0	0	0	0	0	0	0	0	0	0	0	0	0	0	0	
16-L3	江平	0	0	0	0	0	0	0	0	0	0	0	0	0	0	0	0	0	
16-R1	井手平	0	0	0	0	0	0	0	0	0	0	0	0	0	0	0	0	0	
16-R5	大津	0	0	0	0	0	0	0	0	0	0	0	0	0	0	0	0	0	

様式-3		水系名:江の川 河川名:江の川・馬洗川・西城川・神野瀬川(整備計画河道)										流量規模:1/10		①全体事業(H28～R27)							
被蓄額		一般資産被害額					農作物被害額			公共土木施設等被害額	営業停止損失	家庭における応急対策費用			事業所における応急対策費用	国・地方公共団体における応急対策費用	その他の間接被害	小計	合計		
番号	地先名	家庭	家庭用品	事業所資産		農漁家資産		小計	水稲	畑作物	小計	公共土木施設等被害額	営業停止損失	清掃労働対価	代替活動等の出費	小計	事業所における応急対策費用	国・地方公共団体における応急対策費用	その他の間接被害	小計	合計
				償却	在庫	償却	在庫														
16-R2	折敷谷	0	0	0	0	0	0	0	0	0	0	0	0	0	0	0	0	0	0	0	0
16-R3	式	0	0	0	0	114	100	214	536	0	536	20,487	0	0	0	0	0	0	0	0	21,237
16-R4	丹渡	0	0	0	0	0	0	0	0	0	0	0	0	0	0	0	0	0	0	0	0
17-L0	江平	0	0	0	0	0	0	0	0	0	0	0	0	0	0	0	0	0	0	0	0
17-L1	青山	0	0	0	0	0	0	0	0	0	0	0	0	0	0	0	0	0	0	0	0
17-L2	上ヶ畑	0	0	0	0	0	0	0	0	0	0	0	0	0	0	0	0	0	0	0	0
17-R1	港	0	0	0	0	0	0	0	0	0	0	0	0	0	0	0	0	0	0	0	0
17-R2	熊見下(下流)	0	0	0	0	0	0	0	0	0	0	0	0	0	0	0	0	0	0	0	0
17-R3	熊見下	0	0	0	0	0	0	0	0	0	0	0	0	0	0	0	0	0	0	0	0
18-L1	川根	0	0	0	0	0	0	0	0	0	0	0	0	0	0	0	0	0	0	0	0
18-L2	川根(上流)	0	0	0	0	0	0	0	0	0	0	0	0	0	0	0	0	0	0	0	0
18-L3	竹貞	0	0	0	0	0	0	0	0	0	0	0	0	0	0	0	0	0	0	0	0
18-L4	梶矢(下流)	0	0	0	0	0	0	0	0	0	0	0	0	0	0	0	0	0	0	0	0
18-R1	熊見	0	0	0	0	0	0	0	0	0	0	0	0	0	0	0	0	0	0	0	0
18-R2	香深	0	0	0	0	0	0	0	0	0	0	0	0	0	0	0	0	0	0	0	0
18-R3	門田(下流)	0	0	0	0	0	0	0	0	0	0	0	0	0	0	0	0	0	0	0	0
19-L1	梶矢(上流)	0	0	0	0	0	0	262	0	262	16,275	0	0	0	0	0	0	0	0	0	16,537
19-L2	林	0	0	0	0	0	0	0	0	0	0	0	0	0	0	0	0	0	0	0	0
19-L3	式敷	0	0	0	0	0	0	0	327	0	327	20,346	0	0	0	0	0	0	0	0	20,673
19-L4	橋本	0	0	0	0	0	0	0	0	0	0	0	0	0	0	0	0	0	0	0	0
19-R1	門田(上流)	0	0	0	0	0	0	0	0	0	0	0	0	0	0	0	0	0	0	0	0
19-R2	川毛	0	0	0	0	122	69	191	371	0	371	16,417	0	0	0	0	0	0	0	0	16,979
19-R3	上組	0	0	0	0	0	0	0	0	0	0	0	0	0	0	0	0	0	0	0	0
20-L1	所木	0	0	0	0	0	0	0	0	0	0	0	0	0	0	0	0	0	0	0	0
20-L2	船佐(下流)	0	0	0	0	0	0	0	0	0	0	0	0	0	0	0	0	0	0	0	0
20-L3	船佐(上流)	0	0	0	0	0	0	0	0	0	0	0	0	0	0	0	0	0	0	0	0
20-R1	唐香	0	0	0	0	0	0	0	0	0	0	0	0	0	0	0	0	0	0	0	0
20-R2	唐香	0	0	0	0	0	0	0	0	0	0	0	0	0	0	0	0	0	0	0	0
20-R3	唐香	0	0	0	0	0	0	0	0	0	0	0	0	0	0	0	0	0	0	0	0
21-L1	下長谷	0	0	0	0	0	0	0	0	0	0	0	0	0	0	0	0	0	0	0	0
21-L2	馬行谷	0	0	0	0	0	0	0	0	0	0	0	0	0	0	0	0	0	0	0	0
21-L3	下津河内	0	0	0	0	0	0	0	0	0	0	0	0	0	0	0	0	0	0	0	0
21-R1	引字根	0	0	0	0	0	0	0	0	0	0	0	0	0	0	0	0	0	0	0	0
21-R2	下乙原	0	0	0	0	0	0	0	0	0	0	0	0	0	0	0	0	0	0	0	0
21-R3	目下	0	0	0	0	0	0	0	0	0	0	0	0	0	0	0	0	0	0	0	0
22-L1	荒瀬(下流)	0	0	0	0	0	0	0	0	0	0	0	0	0	0	0	0	0	0	0	0
22-L2	岩脇	0	0	0	0	0	0	0	0	0	0	0	0	0	0	0	0	0	0	0	0
22-L3	十日市・南堀敷町	0	0	0	0	0	0	0	0	0	0	0	0	0	0	0	0	0	0	0	0
22-R1	板崎	0	0	0	0	0	0	0	0	0	0	0	0	0	0	0	0	0	0	0	0
22-R2	中所	0	0	0	0	0	0	0	0	0	0	0	0	0	0	0	0	0	0	0	0
22-R3	三次町	0	0	0	0	0	0	0	0	0	0	0	0	0	0	0	0	0	0	0	0
22-R4	寺戸松原	0	0	0	0	0	0	0	0	0	0	0	0	0	0	0	0	0	0	0	0
22-R5	高敷町(I・II)	0	0	0	0	0	0	0	0	0	0	0	0	0	0	0	0	0	0	0	0
22-R6	高敷町(III)	0	0	0	0	0	0	0	0	0	0	0	0	0	0	0	0	0	0	0	0
23-L1	中ノ村	0	0	0	0	0	0	0	0	0	0	0	0	0	0	0	0	0	0	0	0
23-L2	亀谷	0	0	0	0	0	0	0	0	0	0	0	0	0	0	0	0	0	0	0	0
23-L3	米丸	0	0	0	0	0	0	0	0	0	0	0	0	0	0	0	0	0	0	0	0
23-L4	旭	0	0	0	0	0	0	0	0	0	0	0	0	0	0	0	0	0	0	0	0
23-L5	上村	0	0	0	0	0	0	0	0	0	0	0	0	0	0	0	0	0	0	0	0
23-R1	大村	0	0	0	0	0	0	0	140	0	140	8,140	0	0	0	0	0	0	0	0	8,280
23-R2	船所	0	0	0	0	0	0	0	0	0	0	0	0	0	0	0	0	0	0	0	0
23-R3	清河	0	0	0	0	0	0	0	0	0	0	0	0	0	0	0	0	0	0	0	0
23-R4	錦江	0	0	0	0	0	0	0	939	0	939	36,638	0	0	0	0	0	0	0	0	37,577
24-L1	若屋	0	0	0	0	0	0	0	718	0	718	28,499	0	0	0	0	0	0	0	0	29,217
24-L2	坂町	0	0	0	0	0	0	0	0	0	0	0	0	0	0	0	0	0	0	0	0
24-R1	片山	0	0	0	0	0	0	0	0	0	0	0	0	0	0	0	0	0	0	0	0
24-R2	下志和地	0	0	0	0	0	0	0	0	0	0	0	0	0	0	0	0	0	0	0	0
25-L1	深瀬	0	0	0	0	0	0	0	0	0	0	0	0	0	0	0	0	0	0	0	0
25-L2	甲立	0	0	0	0	0	0	0	0	0	0	0	0	0	0	0	0	0	0	0	0
25-R1	上志和地	0	0	0	0	0	0	0	0	0	0	0	0	0	0	0	0	0	0	0	0
25-R2	川立	0	0	0	0	0	0	0	0	0	0	0	0	0	0	0	0	0	0	0	0
26-R1	高田原	0	0	0	0	0	0	0	0	0	0	0	0	0	0	0	0	0	0	0	0
26-R2	法恩時	0	0	0	0	0	0	0	0	0	0	0	0	0	0	0	0	0	0	0	0
26-L1	藤原	0	0	0	0	0	0	0	0	0	0	0	0	0	0	0	0	0	0	0	0

様式-3		水系名:江の川 河川名:江の川・馬洗川・西城川・神野瀬川(整備計画河道)													流量規模:1/10		①全体事業(H28～R27)				
被褥額		一般資産被害額													家庭における応急対策費用		事業所における応急対策費用		その他の間接被害		
番号	地先名	家屋	家庭用品	事業所資産		農漁家資産		小計	農作物被害額		公共土木施設等被害額	営業停止損失	清掃労働対価	代替活動等の出費	小計	事業所における応急対策費用	国・地方公共団体における応急対策費用	その他の間接被害	小計	合計	
				償却	在庫	償却	在庫		水稻	畑作物											
27-L1	市ヶ原	0	0	0	0	0	0	0	0	0	0	0	0	0	0	0	0	0	0	0	
27-L2	高屋	0	0	0	0	0	0	0	543	0	543	32,605	0	0	0	0	0	0	0	33,148	
27-R1	下小原	0	0	0	0	0	0	0	0	0	0	0	0	0	0	0	0	0	0	0	
27-R2	柳原(吉田)	0	0	0	0	0	0	0	0	0	0	0	0	0	0	0	0	0	0	0	
27-R3	園司-1	0	0	0	0	0	0	0	0	0	0	0	0	0	0	0	0	0	0	0	
28-L1	内堀	0	0	0	0	0	0	0	0	0	0	0	0	0	0	0	0	0	0	0	
28-L2	山手(-常友)	0	0	0	0	0	0	0	0	0	0	0	0	0	0	0	0	0	0	0	
28-L3	桂	0	0	0	0	0	0	0	0	0	0	0	0	0	0	0	0	0	0	0	
28-L4	長屋	0	0	0	0	0	0	0	0	0	0	0	0	0	0	0	0	0	0	0	
28-R1	園司-2	0	0	0	0	0	0	0	0	0	0	0	0	0	0	0	0	0	0	0	
28-R2	下入江(下流)	0	0	0	0	0	0	0	0	0	0	0	0	0	0	0	0	0	0	0	
28-R3	下入江(上流)	0	0	0	0	0	0	0	0	0	0	0	0	0	0	0	0	0	0	0	
28-R4	上入江	0	0	0	0	0	0	0	0	0	0	0	0	0	0	0	0	0	0	0	
29-L1	下土師	0	0	0	0	0	0	0	0	0	0	0	0	0	0	0	0	0	0	0	
29-R1	北原	0	0	0	0	0	0	0	0	0	0	0	0	0	0	0	0	0	0	0	
30-L2	郷川	0	0	0	0	0	0	0	0	0	0	0	0	0	0	0	0	0	0	0	
30-L3	中三原	0	0	0	0	0	0	0	0	0	0	0	0	0	0	0	0	0	0	0	
30-L5	下三原	0	0	0	0	0	0	0	0	0	0	0	0	0	0	0	0	0	0	0	
30-L4	小松原	0	0	0	0	0	0	0	0	0	0	0	0	0	0	0	0	0	0	0	
30-R2	向三原	0	0	0	0	0	0	0	0	0	0	0	0	0	0	0	0	0	0	0	
30-R3	下布野	0	0	0	0	0	0	0	524	0	524	28,476	0	0	0	0	0	0	0	29,000	
30-R4	伊	0	0	0	0	0	0	0	0	0	0	0	0	0	0	0	0	0	0	0	
30-R5	河戸	0	0	0	0	0	0	0	256	0	256	12,202	0	0	0	0	0	0	0	12,458	
合計		79,669	78,733	37,415	16,373	14,410	6,849	233,450	22,191	26,598	48,788	1,432,631	27,422	5,668	3,128	8,795	14,307	4,905	0	55,429	1,770,298



様式-3		水系名:江の川 河川名:江の川・馬洗川・西城川・神野瀬川(整備計画河川)										流量規模:1/30			単位(千円)						
被害額		一般資産被害額						農作物被害額				公共土木施設等被害額	営業停止損失	家庭における応急対策費用			事業所における応急対策費用	国・地方公共団体における応急対策費用	その他の間接被害	小計	合計
番号	地先名	家屋	家庭用品	事業所資産		農漁家資産		小計	水稲	畑作物	小計	公共土木施設等被害額	営業停止損失	清掃労働対価	代替活動等の出費	小計	事業所における応急対策費用	国・地方公共団体における応急対策費用	その他の間接被害	小計	合計
				価額	在庫	価額	在庫														
01-L1	江津	0	0	0	0	0	0	0	0	0	0	0	0	0	0	0	0	0	0	0	0
01-L2	本町	0	0	0	0	0	0	0	0	0	0	0	0	0	0	0	0	0	0	0	0
01-L6	郷田	0	0	0	0	0	0	0	0	0	0	0	0	0	0	0	0	0	0	0	0
01-L3	千金(下流)	0	0	0	0	340	152	492	971	0	971	36,921	0	0	0	0	0	0	0	0	38,384
01-L7	千金(上流)	0	0	0	0	315	142	458	1,123	0	1,123	40,958	0	0	0	0	0	0	0	0	42,539
01-L4	田野村	0	0	0	0	0	0	0	0	0	0	0	0	0	0	0	0	0	0	0	0
01-L5	赤栗	0	0	0	0	1,182	512	1,694	0	4,956	4,956	58,120	0	0	0	0	0	0	0	0	64,770
01-R1	渡津	0	0	0	0	0	0	0	0	354	354	4,062	0	0	0	0	0	0	0	0	4,416
01-R5	長田	0	0	0	0	0	0	0	0	0	0	0	0	0	0	0	0	0	0	0	0
01-R2	太田	0	0	0	0	0	0	0	0	0	0	0	0	0	0	0	0	0	0	0	0
01-R3	八神(下流)	0	0	0	0	0	0	0	0	0	0	0	0	0	0	0	0	0	0	0	0
01-R4	八神(上流)	0	0	0	0	0	0	0	0	0	0	0	0	0	0	0	0	0	0	0	0
02-L1	川平(本川)	0	0	0	0	1,169	499	1,668	0	4,248	4,248	49,982	0	0	0	0	0	0	0	0	55,898
01-L8	瀬原(下流)	0	0	0	0	0	0	0	0	0	0	0	0	0	0	0	0	0	0	0	0
02-L2	瀬原(上流)	0	0	0	0	940	395	1,335	674	3,374	4,048	65,995	0	0	0	0	0	0	0	0	71,378
02-L3	小松	0	0	0	0	0	0	0	0	354	354	4,063	0	0	0	0	0	0	0	0	4,417
02-L4	仁万瀬	0	0	0	0	0	0	0	0	0	0	0	0	0	0	0	0	0	0	0	0
01-L9	田野 I	0	0	0	0	636	280	916	337	1,062	1,399	25,052	0	0	0	0	0	0	0	0	27,367
02-L7	田野 II	18,735	13,017	94,528	77,330	4,968	2,100	210,678	4,042	0	4,042	302,557	92,414	1,692	702	2,394	22,694	811	0	118,313	635,590
02-L8	川平(支川)	191,466	142,330	0	0	2,744	1,147	337,689	1,010	0	1,010	287,124	0	17,260	7,320	24,580	0	8,867	0	33,447	659,270
02-L9	川平(その他)	18,735	13,017	0	0	0	0	31,751	176	0	176	31,684	0	1,692	702	2,394	0	811	0	3,205	66,816
02-R1	松川	527,037	228,143	4,906	6,345	3,666	1,837	771,935	7,408	2,742	10,149	913,911	7,124	19,503	9,466	28,968	15,646	14,213	0	65,951	1,761,946
01-R6	松川(上流)	0	0	0	0	0	0	0	0	0	0	0	0	0	0	0	0	0	0	0	0
02-R2	久坪	0	0	0	0	112	47	159	288	0	288	12,303	0	0	0	0	0	0	0	0	12,750
02-R3	榎原	0	0	0	0	0	0	0	0	354	354	4,062	0	0	0	0	0	0	0	0	4,416
02-R4	中長良	0	0	0	0	0	0	0	0	354	354	4,062	0	0	0	0	0	0	0	0	4,416
02-R5	上長良(本川)	0	0	0	0	1,211	506	1,718	561	0	561	21,588	0	0	0	0	0	0	0	0	23,867
02-R9	上長良(支川)	9,508	10,312	0	0	594	260	20,673	410	0	410	31,590	0	638	335	973	0	642	0	1,615	54,288
02-R6	大口(下流)	0	0	0	0	0	0	0	0	0	0	0	0	0	0	0	0	0	0	0	0
02-R7	大口(上流)	0	0	0	0	0	0	0	1,797	2,125	3,921	89,388	0	0	0	0	0	0	0	0	93,309
02-R8	下原	0	0	0	0	0	0	0	0	0	0	0	0	0	0	0	0	0	0	0	0
02-L6	志谷	0	0	0	0	0	0	0	0	0	0	0	0	0	0	0	0	0	0	0	0
03-L4	川戸	0	0	0	0	0	0	0	0	0	0	0	0	0	0	0	0	0	0	0	0
03-L1	川戸(支川)	0	0	0	0	0	0	0	0	0	0	0	0	0	0	0	0	0	0	0	0
02-L5	近原	0	0	0	0	0	0	0	0	708	708	8,127	0	0	0	0	0	0	0	0	8,835
03-L2	榎ノ瀬	0	0	0	0	0	0	0	0	0	0	0	0	0	0	0	0	0	0	0	0
03-L3	花河原	0	0	0	0	0	0	0	0	0	0	0	0	0	0	0	0	0	0	0	0
03-R1	下原(上流)	0	0	0	0	0	0	0	0	0	0	0	0	0	0	0	0	0	0	0	0
03-R2	白木(下流)	0	0	0	0	250	105	355	0	0	0	264	0	0	0	0	0	0	0	0	619
03-R3	白木(上流)	0	0	0	0	46	20	66	0	0	0	49	0	0	0	0	0	0	0	0	115
03-R4	元折	0	0	0	0	0	0	0	0	0	0	0	0	0	0	0	0	0	0	0	0
03-L5	小原-椋江	0	0	0	0	0	0	0	0	0	0	0	0	0	0	0	0	0	0	0	0
04-L1	田津	0	0	0	0	0	0	0	0	0	0	0	0	0	0	0	0	0	0	0	0
04-L3	恵梨	0	0	0	0	0	0	0	0	225	0	225	8,128	0	0	0	0	0	0	0	8,353
04-L4	川越(下流)	0	0	0	0	0	0	0	0	0	0	0	0	0	0	0	0	0	0	0	0
04-L2	川越(上流)	0	0	0	0	0	0	0	0	0	0	0	0	0	0	0	0	0	0	0	0
04-R1	榎谷	18,735	13,017	0	0	1,522	636	33,909	0	2,125	2,125	49,542	0	1,692	702	2,394	0	811	0	3,205	88,781
04-R2	久井谷	0	0	0	0	758	335	1,093	0	1,062	1,062	13,002	0	0	0	0	0	0	0	0	15,157
04-R5	和田	0	0	0	0	0	0	0	0	0	0	0	0	0	0	0	0	0	0	0	0
04-R3	大貴	0	0	0	0	0	0	0	0	0	0	0	0	0	0	0	0	0	0	0	0
04-R4	坂本	0	0	0	0	0	0	0	0	1,484	0	1,484	56,882	0	0	0	0	0	0	0	58,366
05-L1	鹿賀(下流)	0	0	0	0	0	0	0	0	0	0	0	0	0	0	0	0	0	0	0	0
05-L2	鹿賀(上流)	0	0	0	0	0	0	0	0	0	0	0	0	0	0	0	0	0	0	0	0
05-R1	満巻	0	0	0	0	0	0	0	0	0	0	0	0	0	0	0	0	0	0	0	0
05-R2	瀬原(川本町)	0	0	0	0	0	0	0	0	0	0	0	0	0	0	0	0	0	0	0	0
05-R3	久料谷	0	0	0	0	84	35	119	0	708	708	8,214	0	0	0	0	0	0	0	0	9,041
05-R4	尾原	0	0	0	0	0	0	0	0	0	0	0	0	0	0	0	0	0	0	0	0
05-R5	松ヶ崎	0	0	0	0	0	0	0	0	0	0	0	0	0	0	0	0	0	0	0	0
06-L1	因原	0	0	0	0	0	0	0	0	0	0	0	0	0	0	0	0	0	0	0	0
06-L0	因原(支川)	0	0	0	0	0	0	0	0	0	0	0	0	0	0	0	0	0	0	0	0
06-L2	日向	0	0	0	0	0	0	0	0	0	0	0	0	0	0	0	0	0	0	0	0
06-L5	谷(本川)	0	0	0	0	0	0	0	0	0	0	0	0	0	0	0	0	0	0	0	0
06-L3	谷(支川)	235,670	196,487	38,310	23,878	4,019	1,758	500,121	674	0	674	395,459	54,556	20,202	9,278	29,480	41,600	12,241	0	137,878	1,034,132
06-L4	川本	0	0	0	0	0	0	0	0	0	0	0	0	0	0	0	0	0	0	0	0

様式-3		水系名:江の川 河川名:江の川・馬洗川・西城川・神野瀬川(整備計画河道)															流量規模:1/30		①全体事業(H28～R27)		
被蓄額		被蓄額															流量規模:1/30		①全体事業(H28～R27)		
番号	地先名	家庭	家庭用品	一般資産被害額				小計	農作物被害額			公共土木施設等被害額	営業停止損失	家庭における応急対策費用			事業所における応急対策費用	国・地方公共団体における応急対策費用	その他の間接被害	小計	合計
				事業所資産		農漁家資産			水稲	畑作物	小計			清掃労働対価	代替活動等の出費	小計					
				償却	在庫	償却	在庫														
06-R1	木谷	0	0	0	0	0	0	0	0	0	0	0	0	0	0	0	0	0	0	0	
06-R2	下三島	0	0	0	0	0	0	0	0	0	0	0	0	0	0	0	0	0	0	0	
06-R3	上三島	0	0	0	0	0	0	0	0	0	0	0	0	0	0	0	0	0	0	0	
06-R5	谷戸(本川)	0	0	0	0	0	0	0	0	0	0	0	0	0	0	0	0	0	0	0	
06-R4	谷戸(支川)	3,242	1,088	6,537	1,645	168	70	12,750	0	2,478	2,478	37,888	16,294	626	319	945	11,347	68	0	28,654	81,771
07-L1	木路原	0	0	0	0	0	0	0	0	0	0	0	0	0	0	0	0	0	0	0	
07-L2	網ヶ丸	0	0	0	0	0	0	0	0	0	0	0	0	0	0	0	0	0	0	0	
07-L3	竹	0	0	0	0	0	0	0	1,683	1,062	2,745	73,076	0	0	0	0	0	0	0	0	75,821
07-R1	久産仁	0	0	0	0	0	0	0	0	0	0	0	0	0	0	0	0	0	0	0	
07-R2	多田	0	0	0	0	0	0	0	0	0	0	0	0	0	0	0	0	0	0	0	
07-R3	市井原	0	0	0	0	0	0	0	0	708	708	8,120	0	0	0	0	0	0	0	0	8,828
07-R4	君谷湊	42,056	26,033	0	0	0	0	68,089	1,234	1,415	2,650	111,421	0	3,384	1,404	4,788	0	1,622	0	6,410	188,570
07-R5	君谷湊(支川)	6,203	7,166	0	0	1,032	446	14,846	1,258	0	1,258	59,735	0	417	288	705	0	446	0	1,151	76,992
08-L1	乙原	0	0	0	0	0	0	0	0	0	0	0	0	0	0	0	0	0	0	0	0
08-L2	塚瀬	0	0	0	0	0	0	0	0	0	0	0	0	0	0	0	0	0	0	0	0
08-L3	明塚	0	0	7,801	8,981	0	0	16,782	673	0	673	36,802	10,122	0	0	0	11,347	0	0	21,469	75,726
08-L5	上明塚	0	0	8,434	17,632	0	0	26,066	0	0	0	19,341	6,857	0	0	0	2,958	0	0	9,815	55,222
08-L4	野井	0	0	0	0	0	0	0	482	0	482	20,285	0	0	0	0	0	0	0	0	20,767
08-R1	栗原	0	0	0	0	0	0	0	0	0	0	0	0	0	0	0	0	0	0	0	0
08-R2	吾郷	0	0	0	0	735	337	1,073	1,795	0	1,795	65,730	0	0	0	0	0	0	0	0	68,598
08-R3	高畑	0	0	0	0	1,440	629	2,070	1,458	5,658	7,116	119,206	0	0	0	0	0	0	0	0	128,392
09-L1	亀村	0	0	0	0	0	0	0	0	0	0	0	0	0	0	0	0	0	0	0	0
09-R1	小原(邑智)	0	0	0	0	79	45	124	0	0	0	92	0	0	0	0	0	0	0	0	216
09-R4	拍瀬	0	0	0	0	1,540	655	2,195	1,073	0	1,073	42,199	0	0	0	0	0	0	0	0	45,467
09-R5	浜原(下流)	0	0	21,684	14,946	0	0	36,630	0	0	0	27,179	6,213	0	0	0	2,185	0	0	8,398	72,207
09-R2	浜原	0	0	0	0	0	0	0	0	0	0	0	0	0	0	0	0	0	0	0	0
10-L1	滝原	0	0	0	0	18	10	28	185	0	185	8,136	0	0	0	0	0	0	0	0	8,349
09-R3	本郷	0	0	75,150	24,423	2,109	896	102,579	2,091	0	2,091	153,212	55,943	0	0	0	37,812	0	0	93,755	351,637
10-L2	石見	0	0	0	0	0	0	0	0	0	0	0	0	0	0	0	0	0	0	0	0
10-L3	信喜	0	0	0	0	19	16	35	950	950	12,202	0	0	0	0	0	0	0	0	0	13,187
10-R1	浜原ダム	0	0	0	0	0	0	0	0	0	0	0	0	0	0	0	0	0	0	0	0
10-R2	瀬下(0)	0	0	0	0	0	0	0	0	0	0	0	0	0	0	0	0	0	0	0	0
10-R3	瀬下(1)	0	0	0	0	0	0	0	0	0	0	0	0	0	0	0	0	0	0	0	0
11-L1	柳賀行	0	0	0	0	0	0	0	0	0	0	0	0	0	0	0	0	0	0	0	0
11-R1	滝下(2)	0	0	0	0	0	0	0	0	0	0	0	0	0	0	0	0	0	0	0	0
11-R3	瀬上	0	0	0	0	0	0	0	0	0	0	0	0	0	0	0	0	0	0	0	0
11-R2	曲利	0	0	0	0	0	0	0	0	0	0	0	0	0	0	0	0	0	0	0	0
12-L1	郷上	0	0	0	0	728	322	1,050	1,235	0	1,235	45,451	0	0	0	0	0	0	0	0	47,736
12-L3	山根	0	0	0	0	2,365	1,016	3,381	1,235	4,247	5,482	95,912	0	0	0	0	0	0	0	0	104,775
12-L4	高梨	0	0	0	0	0	0	0	0	0	0	0	0	0	0	0	0	0	0	0	0
12-L5	大浦(下流)	0	0	0	0	0	0	0	0	0	0	0	0	0	0	0	0	0	0	0	0
12-L6	大浦	0	0	0	0	427	275	701	1,083	243	1,326	45,199	0	0	0	0	0	0	0	0	47,226
12-R1	松原	0	0	0	0	0	0	0	0	0	0	0	0	0	0	0	0	0	0	0	0
12-R2	響谷	0	0	0	0	463	290	714	0	0	0	530	0	0	0	0	0	0	0	0	1,244
12-R3	原	0	0	0	0	0	0	0	0	0	0	0	0	0	0	0	0	0	0	0	0
13-L1	柳賀西	77,324	22,996	673	435	0	0	101,429	0	0	0	75,260	292	1,182	792	1,974	398	1,433	0	4,097	180,786
13-L2	乙谷	0	0	0	0	0	0	0	337	0	337	12,190	0	0	0	0	0	0	0	0	12,527
13-R1	柳賀本郷	0	0	0	0	0	0	0	0	0	0	0	0	0	0	0	0	0	0	0	0
13-R2	上野(下流)	0	0	0	0	0	0	0	0	0	0	0	0	0	0	0	0	0	0	0	0
13-R3	上野(上流)	0	0	0	0	0	0	0	0	0	0	0	0	0	0	0	0	0	0	0	0
13-R4	上野(上流(旧))	0	0	0	0	0	0	0	0	0	0	0	0	0	0	0	0	0	0	0	0
14-L1	下郷(下流)	0	0	0	0	0	0	0	0	0	0	0	0	0	0	0	0	0	0	0	0
14-L2	下郷	0	0	0	0	0	0	0	225	0	225	8,130	0	0	0	0	0	0	0	0	8,355
14-R1	柳原(作木)	0	0	0	0	0	0	0	0	0	0	0	0	0	0	0	0	0	0	0	0
14-R2	柳原(下流)	0	0	0	0	0	0	0	0	0	0	0	0	0	0	0	0	0	0	0	0
15-L1	引城	0	0	0	0	0	0	0	0	0	0	0	0	0	0	0	0	0	0	0	0
15-L2	西之原(下流)	0	0	0	0	0	0	0	0	0	0	0	0	0	0	0	0	0	0	0	0
15-L3	西之原	0	0	0	0	0	0	0	0	0	0	0	0	0	0	0	0	0	0	0	0
15-R1	伊賀和志	0	0	0	0	0	0	0	0	0	0	0	0	0	0	0	0	0	0	0	0
16-L1	坂谷	0	0	0	0	0	0	0	0	0	0	0	0	0	0	0	0	0	0	0	0
16-L2	坂谷(上流)	0	0	0	0	0	0	0	0	0	0	0	0	0	0	0	0	0	0	0	0
16-L3	江平	0	0	0	0	0	0	0	0	0	0	0	0	0	0	0	0	0	0	0	0
16-R1	井手平	0	0	0	0	0	0	0	0	0	0	0	0	0	0	0	0	0	0	0	0
16-R5	大津	0	0	0	0	0	0	0	0	0	0	0	0	0	0	0	0	0	0	0	0

様式-3		被害額		水系名:江の川 河川名:江の川・馬洗川・西城川・神野瀬川(整備計画河道)										流量規模:1/30		①全体事業(H28～R27)			
番号	地先名	家庭	家庭用品	一般資産被害額			農作物被害額			公共土木施設等被害額	営業停止損失	家庭における応急対策費用		事業所における応急対策費用	国・地方公共団体における応急対策費用	その他の間接被害	小計	合計	
				事業所資産		農漁家資産		水稲	畑作物			小計	清掃労働対価						代替活動等の出費
				償却	在庫	償却	在庫												
16-R2	折敷谷	0	0	0	0	0	0	0	0	0	0	0	0	0	0	0	0	0	
16-R3	式	0	0	0	0	1,280	716	1,996	766	0	766	29,940	0	0	0	0	0	32,702	
16-R4	丹渡	0	0	0	0	0	0	0	0	0	0	0	0	0	0	0	0	0	
17-L0	江平	0	0	0	0	0	0	0	0	0	0	0	0	0	0	0	0	0	
17-L1	青山	0	0	0	0	0	0	0	0	0	0	0	0	0	0	0	0	0	
17-L2	上ヶ畑	0	0	0	0	0	0	0	0	0	0	0	0	0	0	0	0	0	
17-R1	港	0	0	0	0	0	0	0	0	0	0	0	0	0	0	0	0	0	
17-R2	熊見下(下流)	0	0	0	0	0	0	0	0	0	0	0	0	0	0	0	0	0	
17-R3	熊見下	0	0	0	0	0	0	0	0	0	0	0	0	0	0	0	0	0	
18-L1	川根	0	0	0	0	0	0	0	0	0	0	0	0	0	0	0	0	0	
18-L2	川根(上流)	0	0	0	0	0	0	0	0	0	0	0	0	0	0	0	0	0	
18-L3	竹貞	0	0	0	0	0	0	0	0	0	0	0	0	0	0	0	0	0	
18-L4	梶矢(下流)	0	0	0	0	0	0	0	0	0	0	0	0	0	0	0	0	0	
18-R1	熊見	0	0	0	0	428	201	629	0	0	467	0	0	0	0	0	0	1,096	
18-R2	香深	0	0	0	0	0	0	0	115	0	115	4,068	0	0	0	0	0	4,183	
18-R3	門田(下流)	0	0	0	0	0	0	0	0	0	0	0	0	0	0	0	0	0	
19-L1	梶矢(上流)	0	0	0	0	124	98	222	1,113	0	1,113	40,854	0	0	0	0	0	42,189	
19-L2	林	0	0	0	0	0	0	0	0	0	0	0	0	0	0	0	0	0	
19-L3	式敷	0	0	0	0	0	0	0	1,796	0	1,796	73,243	0	0	0	0	0	75,039	
19-L4	橋本	0	0	0	0	0	0	0	0	0	0	0	0	0	0	0	0	0	
19-R1	門田(上流)	0	0	0	0	0	0	0	0	0	0	0	0	0	0	0	0	0	
19-R2	川毛	0	0	20,119	11,587	744	440	32,889	527	0	527	44,748	20,483	0	0	5,143	0	25,626	103,790
19-R3	上組	0	0	0	0	0	0	0	0	0	0	0	0	0	0	0	0	0	
20-L1	所木	0	0	0	0	0	0	0	0	0	0	0	0	0	0	0	0	0	
20-L2	船佐(下流)	0	0	0	0	0	0	0	0	0	0	0	0	0	0	0	0	0	
20-L3	船佐(上流)	0	0	0	0	0	0	0	0	0	0	0	0	0	0	0	0	0	
20-R1	播磨	0	0	0	0	0	0	0	0	0	0	0	0	0	0	0	0	0	
20-R2	播磨	0	0	0	0	0	0	0	0	0	0	0	0	0	0	0	0	0	
20-R3	播磨	0	0	0	0	0	0	0	0	0	0	0	0	0	0	0	0	0	
21-L1	下長谷	0	0	0	0	0	0	0	75	0	75	4,069	0	0	0	0	0	4,144	
21-L2	馬行谷	0	0	0	0	0	0	0	0	0	0	0	0	0	0	0	0	0	
21-L3	下津河内	0	0	0	0	0	0	0	1,154	0	1,154	40,690	0	0	0	0	0	41,844	
21-R1	引字根	0	0	66,633	45,926	0	0	112,559	0	0	83,519	19,092	0	0	0	2,185	0	21,277	217,355
21-R2	下乙原	0	0	0	0	0	0	0	0	0	0	0	0	0	0	0	0	0	
21-R3	目下	0	0	0	0	0	0	0	0	0	0	0	0	0	0	0	0	0	
22-L1	荒瀬(下流)	0	0	0	0	0	0	0	0	0	0	0	0	0	0	0	0	0	
22-L2	岩脇	0	0	0	0	0	0	0	0	0	0	0	0	0	0	0	0	0	
22-L3	十日市・南畑敷町	0	0	0	0	0	0	0	0	0	0	0	0	0	0	0	0	0	
22-R1	板崎	0	0	0	0	0	0	0	0	0	0	0	0	0	0	0	0	0	
22-R2	中所	0	0	0	0	0	0	0	0	0	0	0	0	0	0	0	0	0	
22-R3	三次町	0	0	0	0	0	0	0	0	0	0	0	0	0	0	0	0	0	
22-R4	寺戸松原	0	0	0	0	0	0	0	0	0	0	0	0	0	0	0	0	0	
22-R5	高敷町(I・II)	0	0	0	0	0	0	0	0	0	0	0	0	0	0	0	0	0	
22-R6	高敷町(III)	0	0	0	0	0	0	0	0	0	0	0	0	0	0	0	0	0	
23-L1	中ノ村	0	0	0	0	0	0	0	0	0	0	0	0	0	0	0	0	0	
23-L2	亀谷	0	0	0	0	0	0	0	0	0	0	0	0	0	0	0	0	0	
23-L3	米丸	0	0	0	0	0	0	0	0	0	0	0	0	0	0	0	0	0	
23-L4	旭	0	0	0	0	0	0	0	0	0	0	0	0	0	0	0	0	0	
23-L5	上村	0	0	0	0	0	0	0	0	0	0	0	0	0	0	0	0	0	
23-R1	大村	0	0	0	0	0	0	0	231	0	231	8,140	0	0	0	0	0	8,371	
23-R2	船所	0	0	0	0	0	0	0	0	0	0	0	0	0	0	0	0	0	
23-R3	清河	0	0	6,949	14,528	0	0	21,478	3,066	0	3,066	133,990	5,650	0	0	2,958	0	8,608	167,142
23-R4	錦江	0	0	0	0	19	17	36	1,485	0	1,485	57,020	0	0	0	0	0	58,541	
24-L1	若屋	0	0	0	0	0	0	0	948	0	948	36,641	0	0	0	0	0	37,589	
24-L2	坂町	0	0	0	0	0	0	0	0	0	0	0	0	0	0	0	0	0	
24-R1	片山	0	0	0	0	0	0	0	0	0	0	0	0	0	0	0	0	0	
24-R2	下志和地	0	0	0	0	0	0	0	0	0	0	0	0	0	0	0	0	0	
25-L1	深瀬	0	0	0	0	0	0	0	0	0	0	0	0	0	0	0	0	0	
25-L2	甲立	0	0	0	0	0	0	0	0	0	0	0	0	0	0	0	0	0	
25-R1	上志和地	0	0	0	0	0	0	0	0	0	0	0	0	0	0	0	0	0	
25-R2	川立	0	0	0	0	0	0	0	0	0	0	0	0	0	0	0	0	0	
26-R1	高田原	0	0	0	0	0	0	0	0	0	0	0	0	0	0	0	0	0	
26-R2	法恩時	0	0	0	0	0	0	0	0	0	0	0	0	0	0	0	0	0	
26-L1	藤原	0	0	0	0	0	0	0	0	0	0	0	0	0	0	0	0	0	

様式-3		水系名:江の川 河川名:江の川・馬洗川・西城川・神野瀬川(整備計画河道)															流量規模:1/30		①全体事業(H28~R27)		
氾濫ブロック		被害額																			
番号	地先名	家屋	家庭用品	一般資産被害額				小計	水稲	畑作物	小計	公共土木施設等被害額	営業停止損失	家庭における応急対策費用			事業所における応急対策費用	国・地方公共団体における応急対策費用	その他の間接被害	小計	合計
				事業所資産 償却	事業所資産 在庫	農漁家資産 償却	農漁家資産 在庫							清掃労働 対価	代替活動等 の出貨	小計					
27-L1	市ヶ原	0	0	0	0	0	0	0	0	0	0	0	0	0	0	0	0	0	0	0	0
27-L2	高屋	0	0	5,955	1,109	177	143	7,384	1,231	0	1,231	66,613	6,274	0	0	0	2,185	0	0	8,459	83,687
27-R1	下小原	0	0	0	0	0	0	0	0	0	0	0	0	0	0	0	0	0	0	0	0
27-R2	柳原(吉田)	0	0	0	0	0	0	0	0	0	0	0	0	0	0	0	0	0	0	0	0
27-R3	園司-1	0	0	0	0	0	0	0	0	0	0	0	0	0	0	0	0	0	0	0	0
28-L1	内堀	0	0	0	0	0	0	0	0	0	0	0	0	0	0	0	0	0	0	0	0
28-L2	山手(-常友)	0	0	0	0	0	0	0	0	0	0	0	0	0	0	0	0	0	0	0	0
28-L3	桂	0	0	0	0	0	0	0	0	0	0	0	0	0	0	0	0	0	0	0	0
28-L4	長屋	0	0	0	0	0	0	0	0	0	0	0	0	0	0	0	0	0	0	0	0
28-R1	園司-2	0	0	0	0	0	0	0	0	0	0	0	0	0	0	0	0	0	0	0	0
28-R2	下入江(下流)	0	0	0	0	0	0	0	0	0	0	0	0	0	0	0	0	0	0	0	0
28-R3	下入江(上流)	0	0	0	0	0	0	0	0	0	0	0	0	0	0	0	0	0	0	0	0
28-R4	上入江	0	0	0	0	0	0	0	0	0	0	0	0	0	0	0	0	0	0	0	0
29-L1	下土師	0	0	0	0	0	0	0	0	0	0	0	0	0	0	0	0	0	0	0	0
29-R1	北原	0	0	0	0	0	0	0	0	0	0	0	0	0	0	0	0	0	0	0	0
30-L2	郷川	0	0	6,949	14,528	98	55	21,631	1,384	0	1,384	64,870	5,650	0	0	0	2,958	0	0	8,608	96,493
30-L3	中三原	0	0	0	0	0	0	0	0	0	0	0	0	0	0	0	0	0	0	0	0
30-L5	下三原	0	0	0	0	0	0	0	0	0	0	0	0	0	0	0	0	0	0	0	0
30-L4	小松原	0	0	0	0	0	0	0	0	0	0	0	0	0	0	0	0	0	0	0	0
30-R2	向三原	0	0	0	0	0	0	0	0	0	0	0	0	0	0	0	0	0	0	0	0
30-R3	下布野	0	0	0	0	0	0	0	938	0	938	36,612	0	0	0	0	0	0	0	0	37,550
30-R4	伊	0	0	0	0	0	0	0	321	0	321	16,270	0	0	0	0	0	0	0	0	16,591
30-R5	河戸	108,737	47,626	66,788	25,406	887	607	250,052	1,187	0	1,187	230,278	11,969	2,756	1,684	4,441	2,316	2,967	0	21,693	503,210
合計		1,257,450	721,230	431,418	288,700	39,438	18,010	2,756,249	53,563	41,288	94,850	4,572,420	318,934	71,045	32,991	104,036	163,732	44,933	0	631,634	8,055,151

様式-3		水系名:江の川 河川名:江の川・馬洗川・西城川・神野瀬川(整備計画河道)										流量規模:1/50		①全体事業(H28～R27)							
被害額		一般資産被害額					農作物被害額			公共土木施設等被害額	営業停止損失	家庭における応急対策費用		事業所における応急対策費用	国・地方公共団体における応急対策費用	その他の間接被害	小計	合計			
番号	地先名	家屋	家庭用品	事業所資産		農漁家資産		小計	水稲	畑作物	小計	公共土木施設等被害額	営業停止損失	清掃労働対価	代替活動等の出費	小計	事業所における応急対策費用	国・地方公共団体における応急対策費用	その他の間接被害	小計	合計
				償却	在庫	償却	在庫														
01-L1	江津	0	0	0	0	0	0	0	0	0	0	0	0	0	0	0	0	0	0	0	0
01-L2	本町	0	0	0	0	0	0	0	0	0	0	0	0	0	0	0	0	0	0	0	0
01-L6	郷田	0	0	0	0	0	0	0	0	0	0	0	0	0	0	0	0	0	0	0	0
01-L3	千金(下流)	1,101	363	0	0	372	165	2,001	1,456	0	1,456	66,474	0	209	106	315	0	23	0	338	70,269
01-L7	千金(上流)	219,756	183,007	99,142	78,356	1,970	848	583,081	2,084	8,496	10,580	607,304	88,791	18,910	8,395	27,305	19,322	11,401	0	146,820	1,347,785
01-L4	田野村	0	0	0	0	0	0	0	0	0	0	0	0	0	0	0	0	0	0	0	0
01-L5	赤葉	8,892	8,102	0	0	1,422	616	18,992	0	5,948	5,948	91,264	0	417	362	779	0	505	0	1,284	117,488
01-R1	渡津	3,329,083	1,290,199	835,195	431,983	1,928	1,202	5,889,589	0	3,859	3,859	4,418,810	380,874	76,356	43,572	119,928	68,082	80,379	0	649,263	10,961,521
01-R5	長田	3,895,735	2,836,026	544,895	193,133	7,324	3,354	7,480,467	0	0	0	5,550,506	219,804	292,185	125,438	417,623	188,933	176,684	0	1,003,045	14,034,018
01-R2	太田	127,489	112,927	0	0	681	304	241,402	2,205	0	2,205	260,347	0	10,528	4,871	15,399	0	7,035	0	22,434	526,388
01-R3	八神(下流)	217,627	168,689	23,973	4,444	3,204	1,350	419,286	4,915	2,832	7,747	526,377	51,207	19,010	8,285	27,295	22,694	10,509	0	111,705	1,065,115
01-R4	八神(上流)	0	0	0	0	0	0	0	0	0	0	0	0	0	0	0	0	0	0	0	0
02-L1	川平(本川)	77,679	82,637	28,537	6,592	2,187	1,224	198,856	0	5,144	5,144	208,482	36,814	8,151	4,593	12,744	14,610	5,148	0	69,316	481,798
02-L8	瀬原(下流)	0	0	0	0	0	0	0	0	0	0	0	0	0	0	0	0	0	0	0	0
02-L2	瀬原(上流)	0	0	0	0	1,076	474	1,550	674	3,541	4,215	66,155	0	0	0	0	0	0	0	0	71,920
02-L3	小松	0	0	0	0	0	0	0	0	354	354	4,063	0	0	0	0	0	0	0	0	4,417
02-L4	仁万瀬	1,101	363	0	0	0	0	1,463	0	0	0	1,086	0	209	106	315	0	23	0	338	2,887
01-L9	田野 I	158,050	173,649	0	0	1,154	574	333,428	1,235	1,416	2,651	308,334	0	10,626	5,646	16,272	0	10,818	0	27,090	671,503
02-L7	田野 II	25,362	20,202	95,415	77,398	5,048	2,119	225,544	4,042	0	4,042	313,588	94,129	2,318	1,096	3,414	23,110	1,259	0	121,912	665,086
02-L8	川平(支川)	206,081	143,182	0	0	2,744	1,147	353,155	1,010	0	1,010	298,599	0	16,614	7,720	26,334	0	8,920	0	35,254	688,018
02-L9	川平(その他)	18,735	13,017	0	0	0	0	31,751	225	0	225	31,684	0	1,692	702	2,394	0	811	0	3,205	66,865
02-R1	松川	1,291,634	431,329	6,820	8,925	11,416	5,043	1,755,168	12,395	3,151	15,546	1,805,906	12,998	50,056	21,573	71,630	33,481	26,872	0	144,981	3,721,601
01-R6	松川(上流)	0	0	0	0	0	0	0	0	0	0	0	0	0	0	0	0	0	0	0	0
02-R2	久坪	0	0	0	0	139	62	202	337	0	337	12,334	0	0	0	0	0	0	0	0	12,873
02-R3	榎原	0	0	0	0	0	0	0	0	354	354	4,062	0	0	0	0	0	0	0	0	4,416
02-R4	中長良	0	0	0	0	0	0	0	0	354	354	4,062	0	0	0	0	0	0	0	0	4,416
02-R5	上長良(本川)	0	0	0	0	1,211	506	1,718	561	0	561	21,588	0	0	0	0	0	0	0	0	23,867
02-R9	上長良(支川)	13,864	12,732	0	0	769	361	27,726	449	0	449	36,824	0	1,241	569	1,809	0	793	0	2,602	67,601
02-R6	大口(下流)	0	0	0	0	0	0	0	0	0	0	0	0	0	0	0	0	0	0	0	0
02-R7	大口(上流)	3,302	1,088	0	0	0	0	4,390	1,797	2,500	4,296	100,772	0	626	319	945	0	68	0	1,013	110,471
02-R8	下原	0	0	0	0	0	0	0	0	0	0	0	0	0	0	0	0	0	0	0	0
02-L6	志谷	0	0	0	0	0	0	0	0	0	0	0	0	0	0	0	0	0	0	0	0
03-L4	川戸	1,782,932	713,400	187,401	182,878	6,905	2,954	2,876,472	0	7,083	7,083	2,215,616	217,128	86,175	36,718	122,893	170,748	44,445	0	555,214	5,654,385
03-L1	川戸(支川)	0	0	0	0	0	0	0	0	0	0	0	0	0	0	0	0	0	0	0	0
02-L5	近原	0	0	0	0	0	0	0	0	708	708	8,127	0	0	0	0	0	0	0	0	8,835
03-L2	榎ノ瀬	0	0	0	0	0	0	0	0	0	0	0	0	0	0	0	0	0	0	0	0
03-L3	花河原	1,101	363	0	0	0	0	1,463	0	375	375	9,212	0	209	106	315	0	23	0	338	11,388
03-R1	下原(上流)	0	0	0	0	0	0	0	0	0	0	0	0	0	0	0	0	0	0	0	0
03-R2	白木(下流)	2,201	1,069	19,163	5,676	393	170	28,672	0	0	0	21,274	21,512	417	213	630	9,223	67	0	31,432	81,378
03-R3	白木(上流)	0	0	0	0	56	23	80	0	0	0	59	0	0	0	0	0	0	0	0	139
03-R4	元折	0	0	0	0	0	0	0	0	0	0	0	0	0	0	0	0	0	0	0	0
03-L5	小原-椋江	0	0	0	0	0	0	0	0	0	0	0	0	0	0	0	0	0	0	0	0
04-L1	田津	652,224	463,609	7,121	1,792	4,095	1,738	1,130,579	0	40,729	40,729	1,306,206	17,706	58,567	24,505	83,072	22,694	28,883	0	152,355	2,629,869
04-L3	恵梨	0	0	0	0	0	0	0	225	0	225	8,128	0	0	0	0	0	0	0	0	8,353
04-L4	川越(下流)	117,326	95,733	38,169	8,513	0	0	259,741	0	0	0	192,728	86,174	9,924	4,382	14,306	23,110	5,964	0	129,555	582,024
04-L2	川越(上流)	2,418,044	821,907	27,646	22,003	11,646	4,982	3,306,228	6,738	19,124	25,862	2,916,461	40,428	99,310	42,094	141,404	90,542	51,205	0	323,579	6,572,130
04-R1	榎谷	18,735	13,017	0	0	1,522	636	33,909	0	2,125	2,125	49,542	0	1,692	702	2,394	0	811	0	3,205	88,781
04-R2	久井谷	0	0	0	0	850	359	1,209	0	1,306	1,306	17,152	0	0	0	0	0	0	0	0	19,667
04-R5	和田	0	0	0	0	0	0	0	0	0	0	0	0	0	0	0	0	0	0	0	0
04-R3	大貴	542,579	425,128	116,386	15,542	4,093	1,738	1,105,467	4,380	6,729	11,109	1,055,942	188,920	46,832	20,471	67,303	83,200	26,486	0	365,908	2,538,426
04-R4	坂本	0	0	0	0	0	0	0	1,572	0	1,572	56,882	0	0	0	0	0	0	0	0	58,454
05-L1	鹿賀(下流)	48,382	54,650	0	0	452	235	103,719	225	354	579	89,149	0	3,177	1,804	4,981	0	3,405	0	8,386	201,833
05-L2	鹿賀(上流)	790,024	288,490	4,002	3,142	4,876	2,129	1,092,663	0	16,178	16,178	997,652	3,803	33,075	14,291	47,366	10,471	17,973	0	79,613	2,186,106
05-R1	満巻	22,177	27,789	4,948	1,143	0	0	56,058	0	0	0	41,595	6,580	2,082	1,270	3,351	416	1,731	0	12,078	109,731
05-R2	瀬原(川本町)	0	0	2,964	746	0	0	3,710	0	187	187	6,816	7,676	0	0	0	11,347	0	0	19,023	29,736
05-R3	久料谷	11,007	4,658	0	0	84	35	15,784	64	1,083	1,147	32,026	0	2,085	1,064	3,149	0	290	0	3,439	52,396
05-R4	尾原	259,279	195,525	46,247	45,113	1,367	577	548,109	0	7,082	7,082	487,954	60,803	23,994							

様式-3		被害額		水系名:江の川 河川名:江の川・馬洗川・西城川・神野瀬川(整備計画河道)										流量規模:1/50		①全体事業(H28~R27)						
番号	地先名	家屋	家庭用品	一般資産被害額			小計	農作物被害額			公共土木施設等被害額	営業停止損失	家庭における応急対策費用			事業所における応急対策費用	国・地方公共団体における応急対策費用	その他の間接被害	小計	合計		
				事業所資産		農漁家資産		水稲	畑作物	小計			清掃労働対価	代替活動等の出費	小計							
				在庫	償却	在庫															償却	
06-R1	木谷	0	0	0	0	0	0	0	0	0	0	0	0	0	0	0	0	0	0	0		
06-R2	下三島	0	0	0	0	0	0	0	0	0	0	0	0	0	0	0	0	0	0	0		
06-R3	上三島	0	0	0	0	0	0	0	0	0	0	0	0	0	0	0	0	0	0	0		
06-R5	谷戸(本川)	0	0	0	0	0	0	0	0	0	0	0	0	0	0	0	0	0	0	0		
06-R4	谷戸(支川)	18,532	26,357	6,537	1,645	168	70	53,309	0	2,721	2,721	72,045	16,294	1,456	950	2,407	11,347	1,642	0	31,890	159,765	
07-L1	木路原	0	0	0	0	0	0	0	0	0	0	0	0	0	0	0	0	0	0	0	0	
07-L2	網ヶ丸	0	0	0	0	0	0	0	0	0	0	0	0	0	0	0	0	0	0	0	0	
07-L3	竹	1,235	363	0	0	0	0	1,598	1,683	1,624	3,307	86,443	0	209	106	315	0	23	0	338	91,686	
07-R1	久産仁	7,587	5,827	2,181	287	69	60	16,011	0	0	0	11,880	6,164	834	500	1,335	832	363	0	8,694	36,585	
07-R2	多田	0	0	0	0	0	0	0	0	0	0	0	0	0	0	0	0	0	0	0	0	
07-R3	市井原	0	0	0	0	0	0	0	0	708	708	8,120	0	0	0	0	0	0	0	0	8,828	
07-R4	君谷湊	42,056	26,033	0	0	0	0	68,089	1,298	1,658	2,956	119,541	0	3,384	1,404	4,788	0	1,622	0	6,410	196,996	
07-R5	君谷湊(支川)	18,557	19,339	0	0	1,100	476	39,473	1,410	0	1,410	82,066	0	1,263	723	1,986	0	1,205	0	3,191	126,140	
08-L1	乙原	416,156	120,944	7,604	10,186	1,267	531	556,668	1,122	354	1,476	457,715	11,799	14,755	6,245	21,000	11,932	7,535	0	52,266	1,068,145	
08-L2	坂瀬	768,875	241,935	2,038	2,795	2,120	1,015	1,018,779	112	1,061	1,173	772,168	2,772	20,632	9,994	30,626	5,199	15,073	0	53,670	1,845,790	
08-L3	明塚	47,918	36,364	19,002	18,580	56	49	121,948	673	0	673	114,836	13,898	2,502	1,800	4,303	11,763	2,265	0	32,229	269,686	
08-L5	上明塚	13,668	13,404	9,897	21,119	0	0	58,089	0	0	0	43,102	17,723	624	463	1,087	11,347	835	0	30,992	132,183	
08-L4	野井	0	0	0	0	0	0	0	561	0	561	20,285	0	0	0	0	0	0	0	0	20,846	
08-R1	栗原	522,705	376,591	38,015	9,523	2,881	1,238	950,953	1,346	1,061	2,407	766,490	87,022	40,421	17,783	58,204	37,812	23,462	0	206,500	1,926,350	
08-R2	吾郷	0	0	0	0	938	407	1,345	1,867	1,290	3,157	94,340	0	0	0	0	0	0	0	0	98,642	
08-R3	高畑	3,049	725	0	1,723	721	6,218	1,522	5,658	7,180	126,342	0	417	213	630	0	45	0	675	140,415		
09-L1	亀村	0	0	0	0	0	0	0	0	0	0	0	0	0	0	0	0	0	0	0	0	
09-R1	小原(邑智)	0	0	0	792	416	1,208	318	0	318	21,180	0	0	0	0	0	0	0	0	0	22,706	
09-R4	拍瀬	0	0	0	2,030	892	2,923	1,121	0	1,121	42,739	0	0	0	0	0	0	0	0	0	46,783	
09-R5	浜原(下流)	7,912	8,665	30,313	27,649	0	0	74,539	0	0	0	55,308	9,033	416	281	697	2,958	540	0	13,228	143,075	
09-R2	浜原	0	0	0	0	0	0	0	0	0	0	0	0	0	0	0	0	0	0	0	0	
10-L1	滝原	4,968	4,739	0	0	30	17	9,754	408	0	408	23,469	0	209	181	390	0	295	0	685	34,317	
09-R3	本郷	0	0	75,559	24,567	2,284	975	103,384	2,243	0	2,243	157,867	68,418	0	0	0	45,388	0	2,243	0	113,806	377,300
10-L2	石見	0	0	0	0	0	0	0	0	0	0	0	0	0	0	0	0	0	0	0	0	
10-L3	信喜	4,968	6,460	0	45	32	11,505	0	1,304	1,304	24,771	0	209	181	390	0	402	0	792	0	38,372	
10-R1	浜原ダム	0	0	0	0	0	0	0	0	0	0	0	0	0	0	0	0	0	0	0	0	
10-R2	瀬下(0)	0	0	0	0	0	0	0	0	0	0	0	0	0	0	0	0	0	0	0	0	
10-R3	瀬下(1)	0	0	0	0	0	0	0	0	0	0	0	0	0	0	0	0	0	0	0	0	
11-L1	都賀行	0	0	0	0	0	0	0	0	0	0	0	0	0	0	0	0	0	0	0	0	
11-R1	滝下(2)	0	0	0	0	0	0	0	0	0	0	0	0	0	0	0	0	0	0	0	0	
11-R3	瀬上	0	0	0	0	0	0	0	0	0	0	0	0	0	0	0	0	0	0	0	0	
11-R2	曲利	0	0	0	0	0	0	0	0	0	0	0	0	0	0	0	0	0	0	0	0	
12-L1	郷上	194,352	114,141	5,066	964	2,150	930	317,603	1,908	0	1,908	304,697	9,828	13,353	6,830	20,182	3,328	7,111	0	40,449	664,657	
12-L3	山根	0	0	0	2,650	1,108	3,759	1,235	4,247	5,482	96,193	0	0	0	0	0	0	0	0	0	105,434	
12-L4	高梨	0	0	0	0	0	0	0	0	0	0	0	0	0	0	0	0	0	0	0	0	
12-L5	大浦(下流)	0	0	0	0	0	0	0	0	0	0	0	0	0	0	0	0	0	0	0	0	
12-L6	大浦	0	0	0	848	383	1,231	1,123	354	1,477	45,591	0	0	0	0	0	0	0	0	0	48,299	
12-R1	松原	1,682	707	0	0	0	0	2,389	0	0	1,773	0	209	106	315	0	44	0	359	0	4,521	
12-R2	響谷	0	0	0	796	362	1,158	0	0	0	859	0	0	0	0	0	0	0	0	0	2,017	
12-R3	原	13,116	10,312	0	27	15	23,470	337	0	337	29,600	0	638	335	973	0	642	0	1,615	0	55,022	
13-L1	都賀西	436,868	142,887	14,782	11,206	744	455	606,943	2,983	0	2,983	560,041	10,845	9,702	5,385	15,087	8,664	8,902	0	43,497	1,213,464	
13-L2	乙谷	0	0	0	0	0	0	0	401	0	401	16,253	0	0	0	0	0	0	0	0	16,654	
13-R1	都賀本郷	0	0	0	0	0	0	0	0	0	0	0	0	0	0	0	0	0	0	0	0	
13-R2	上野(下流)	0	0	0	0	0	0	0	0	0	0	0	0	0	0	0	0	0	0	0	0	
13-R3	上野(上流)	0	0	0	0	0	0	0	0	0	0	0	0	0	0	0	0	0	0	0	0	
13-R4	上野(上流(旧))	0	0	0	0	0	0	0	0	0	0	0	0	0	0	0	0	0	0	0	0	
14-L1	下郷(下流)	0	0	0	0	0	0	0	0	0	0	0	0	0	0	0	0	0	0	0	0	
14-L2	下郷	0	0	0	611	259	870	337	0	337	12,841	0	0	0	0	0	0	0	0	0	14,048	
14-R1	柳原(作木)	15,126	11,018	983	197	281	180	27,765	0	0	20,602	3,769	847	442	1,288	416	686	0	6,159	0	54,526	
14-R2	柳原(下流)	0	0	0	0	0	0	0	0	0	0	0	0	0	0	0	0	0	0	0	0	
15-L1	引城	0	0	0	0	0	0	0	0	0	0	0	0	0	0	0	0	0	0	0	0	
15-L2	西之原(下流)	0	0	0	0	0	0	0	0	0	0	0	0	0	0	0	0	0	0	0	0	
15-L3	西之原	0	0	0	0	0	0	0	0	0	0	0	0	0	0	0	0	0	0	0	0	
15-R1	伊賀和志	0	0	0	0	0	0	0	0	0	0	0	0	0	0	0	0	0	0	0	0	
16-L1	坂谷	0	0	0	0	0	0	0	0	0	0	0	0	0	0	0	0	0	0	0	0	
16-L2	坂谷(上流)	0	0	0	0	0	0	0	0	0	0	0	0	0	0	0	0	0	0	0	0	
16-L3	江平	0	0	0	0	0	0	0	0	0	0	0	0	0	0	0	0	0	0	0	0	
16-R1	井手平	0	0	0	0	0	0	0	0	0	0	0	0	0	0	0	0	0	0	0	0	
16-R5	大津	0	0	0	0	0	0	0	0	0	0	0	0	0	0	0	0	0	0	0	0	







様式-3		水系名:江の川 河川名:江の川・馬洗川・西城川・神野瀬川(整備計画河道)										流量規模:1/80		①全体事業(H28～R27)															
被害額		一般資産被害額										農作物被害額		公共土木施設等被害額		営業停止損失		家庭における応急対策費用		事業所における応急対策費用		国・地方公共団体における応急対策費用		その他の間接被害		小計		合計	
番号	地先名	家屋	家庭用品	事業所資産		農漁家資産		小計	水稲	畑作物	小計	公共土木施設等被害額	営業停止損失	清掃労働対価	代替活動等の出費	小計	事業所における応急対策費用	国・地方公共団体における応急対策費用	その他の間接被害	小計	合計								
				償却	在庫	償却	在庫																						
01-L1	江津	1,936,993	676,546	351,695	136,449	730	533	3,102,947	0	0	0	2,302,386	157,248	36,117	21,931	58,048	36,945	42,149	0	294,390	5,699,723								
01-L2	本町	394,826	391,015	68,936	22,042	519	289	877,627	0	0	0	651,200	18,911	26,677	13,753	40,430	13,386	24,360	0	97,087	1,625,914								
01-L6	郷田	0	0	0	0	0	0	0	0	0	0	0	0	0	0	0	0	0	0	0	0								
01-L3	千金(下流)	4,426	6,460	0	0	430	204	11,520	1,520	0	1,520	73,537	0	209	181	390	0	402	0	792	87,369								
01-L7	千金(上流)	244,113	184,428	104,106	79,114	2,119	927	614,807	2,093	8,496	10,590	630,845	103,242	21,166	9,061	30,227	24,879	11,490	0	169,838	1,426,080								
01-L4	田野村	19,016	20,623	0	0	3,022	1,300	43,961	898	8,142	9,040	158,533	0	1,276	671	1,947	0	1,285	0	3,232	214,766								
01-L5	赤葉	11,890	17,330	0	0	1,580	724	31,484	0	6,691	6,691	104,594	0	832	563	1,394	0	1,080	0	2,474	145,243								
01-R1	渡津	3,627,258	1,365,541	897,068	474,707	2,159	1,282	6,368,015	0	4,435	4,435	4,777,863	423,823	85,404	46,817	132,221	80,423	85,073	0	721,541	11,871,854								
01-R5	長田	4,293,332	2,933,598	563,586	200,191	8,118	3,644	8,002,469	0	0	0	5,937,832	242,016	325,748	136,687	462,435	216,056	182,763	0	1,103,270	15,043,571								
01-R2	太田	166,013	150,293	0	0	824	374	317,503	2,245	0	2,245	316,815	0	13,622	6,604	20,226	0	9,363	0	29,589	666,152								
01-R3	八神(下流)	251,466	198,685	23,973	4,444	3,317	1,398	483,283	5,085	2,832	7,917	577,924	51,207	21,929	9,676	31,604	22,694	12,378	0	117,883	1,187,007								
01-R4	八神(上流)	206,128	160,532	1,389,663	51,522	3,955	1,676	1,813,477	4,939	5,199	10,138	1,585,241	126,478	17,933	7,757	25,691	22,694	10,001	0	184,865	3,593,721								
02-L1	川平(本川)	269,756	332,657	61,123	22,801	3,959	2,240	692,536	0	5,310	5,310	574,792	66,428	18,662	11,003	29,685	35,236	20,725	0	152,074	1,424,712								
02-L8	瀬原(下流)	0	0	0	0	0	0	0	0	0	0	0	0	0	0	0	0	0	0	0	0								
02-L2	瀬原(上流)	0	0	0	0	1,199	513	1,712	747	3,784	4,530	74,401	0	0	0	0	0	0	0	0	80,643								
02-L3	小松	13,278	17,659	0	0	0	0	30,937	0	1,083	1,083	39,208	0	626	544	1,169	0	1,100	0	2,269	73,497								
02-L4	仁万瀬	5,925	8,665	0	0	0	0	14,590	0	0	0	10,826	0	416	281	697	0	540	0	1,237	26,653								
01-L9	田野 I	208,218	162,396	0	0	1,284	555	372,454	974	1,117	2,092	324,435	0	18,007	7,820	25,827	0	10,117	0	35,944	734,925								
02-L7	田野 II	37,095	36,247	98,631	77,693	5,164	2,184	257,013	4,042	0	4,042	336,937	95,165	2,747	1,400	4,147	23,110	2,258	0	124,681	722,673								
02-L8	川平(支川)	206,081	143,182	0	0	2,744	1,147	353,155	1,010	0	1,010	298,599	0	18,614	7,720	26,334	0	8,920	0	35,254	688,018								
02-L9	川平(その他)	18,735	13,017	0	0	0	0	31,751	225	0	225	31,684	0	1,692	702	2,394	0	811	0	3,205	66,865								
02-R1	松川	1,697,832	551,418	18,757	23,875	15,419	6,546	2,313,847	13,878	3,540	17,418	2,261,054	23,864	68,100	28,692	96,793	41,063	34,353	0	196,073	4,788,392								
01-R6	松川(上流)	973,407	420,339	39,031	23,253	4,533	1,930	1,462,493	2,470	7,080	9,549	1,255,759	51,175	51,155	21,627	72,782	57,564	26,187	0	207,709	2,935,510								
02-R2	久坪	0	0	1,458	114	159	67	1,798	337	0	337	13,519	2,994	0	0	0	416	0	0	0	3,410	19,064							
02-R3	瀬原	17,704	24,118	0	0	0	0	41,823	258	1,194	1,452	59,466	0	834	725	1,559	0	1,503	0	3,062	105,803								
02-R4	中長良	23,699	34,660	0	0	0	0	58,359	0	597	597	51,427	0	1,664	1,125	2,789	0	2,159	0	4,948	115,331								
02-R5	上長良(本川)	32,060	27,496	50,396	43,144	1,485	746	155,326	753	430	1,183	155,880	18,189	2,284	1,619	3,913	1,248	1,713	0	25,063	337,542								
02-R9	上長良(支川)	23,161	17,756	0	0	893	399	42,209	522	0	522	51,633	0	1,901	883	2,784	0	1,106	0	3,890	98,254								
02-R6	大口(下流)	2,201	1,413	0	0	0	0	3,615	0	0	0	2,682	0	417	213	630	0	88	0	718	7,015								
02-R7	大口(上流)	17,775	25,995	0	0	0	0	43,769	1,797	2,833	4,630	129,991	0	1,248	844	2,092	0	1,619	0	3,711	182,101								
02-R8	下原	186,936	95,626	22,642	14,690	1,527	917	322,339	4,795	354	5,149	446,392	7,648	6,141	3,432	9,574	2,861	5,957	0	26,040	799,920								
02-L6	志谷	0	0	0	0	0	0	0	0	0	0	0	0	0	0	0	0	0	0	0	0								
03-L4	川戸	1,962,462	751,584	198,356	195,256	7,466	3,193	3,118,316	0	7,083	7,083	2,395,065	240,561	93,472	39,359	132,831	188,744	46,824	0	608,960	6,129,424								
03-L1	川戸(支川)	0	0	0	0	0	0	0	0	0	0	0	0	0	0	0	0	0	0	0	0								
02-L5	近原	4,426	6,460	0	0	0	0	10,886	0	708	708	16,204	0	209	181	390	0	402	0	792	28,590								
03-L2	穂ノ瀬	5,925	8,665	0	0	0	0	14,590	0	0	0	10,826	0	416	281	697	0	540	0	1,237	26,653								
03-L3	花河原	4,426	6,460	0	0	0	0	10,886	0	597	597	16,204	0	209	181	390	0	402	0	792	28,479								
03-R1	下原(上流)	0	0	0	0	0	0	0	0	0	0	0	0	0	0	0	0	0	0	0	0								
03-R2	白木(下流)	15,433	18,976	95,653	65,610	571	270	196,513	0	0	0	145,812	51,119	1,054	617	1,671	21,633	1,182	0	75,605	417,930								
03-R3	白木(上流)	8,852	9,478	0	0	62	29	18,422	0	0	0	13,669	0	417	362	779	0	591	0	1,370	33,461								
03-R4	元折	12,950	18,037	781	1,331	0	0	33,099	0	2,479	2,479	53,003	2,072	1,040	669	1,709	416	1,124	0	5,320	93,901								
03-L5	小原-椋江	0	0	0	0	0	0	0	0	0	0	0	0	0	0	0	0	0	0	0	0								
04-L1	田津	706,742	506,878	7,121	1,792	4,812	2,105	1,229,449	0	40,729	40,729	1,379,568	17,706	62,819	26,479	89,298	22,694	31,579	0	161,277	2,811,023								
04-L3	恵梨	5,925	8,665	2,534	472	0	0	17,595	449	0	449	29,312	2,669	416	281	697	2,185	540	0	6,091	53,447								
04-L4	川越(下流)	135,264	103,280	49,676	9,659	0	0	297,879	0	0	0	221,026	92,861	12,184	5,215	17,398	25,652	6,434	0	142,345	661,250								
04-L2	川越(上流)	2,081,583	703,772	23,815	19,424	10,147	4,330	2,843,071	5,405	15,280	20,686	2,481,467	34,612	87,839	36,855	124,695	77,337	43,845	0	280,490	5,625,713								
04-R1	榎谷	66,133	82,336	48,044	33,114	2,587	1,388	233,602	0	3,187	3,187	209,906	13,766	5,019	2,952	7,972	2,185	5,130	0	29,052	475,747								
04-R2	久井谷	54,612	62,517	0	0	1,044	501	118,673	0	2,389	2,389	120,564	0	2,710	2,275	4,984	0	3,895	0	8,879	250,505								
04-R5	和田	0	0	0	0	0	0	0	0	0	0	0	0	0	0	0	0	0	0	0	0								
04-R3	大貴	469,428	354,239	92,673	12,432	3,304	1,390	933,466	3,456	5,309	8,765	878,588	152,294	41,301	17,762	59,063	65,973	22,069	0	299,399	1,210,218								
04-R4	坂本	39,835	46,094	0	0	0	0	85,928	1,572	0	1,572	120,641	0	1,877	1,631	3,508	0	2,872	0	6,380	214,521								
05-L1	鹿賀(下流)	74,470	71,552	0	0	597	264	146,884	225	354	579	121,178	0	6,240	2,945	9,185	0	4,458	0										



様式-3		水系名:江の川 河川名:江の川・馬洗川・西城川・神野瀬川(整備計画河道)										流量規模:1/80		①全体事業(H28～R27)								
被蓄額		一般資産被蓄額					農作物被蓄額			公共土木施設等被蓄額	営業停止損失	家庭における応対策費用			事業所における応対策費用	国・地方公共団体における応対策費用	その他の間接被蓄	小計	合計			
番号	地先名	家屋	家庭用品	事業所資産		農漁家資産		小計	水稲	畑作物	小計	公共土木施設等被蓄額	営業停止損失	清掃労働対価	代替活動等の出費	小計	事業所における応対策費用	国・地方公共団体における応対策費用	その他の間接被蓄	小計	合計	
				評価	在庫	評価	在庫															
16-R2	折敷谷	0	0	0	0	0	0	0	140	0	140	8,131	0	0	0	0	0	0	0	0	0	8,271
16-R3	式	90,679	71,789	0	0	3,096	1,419	166,983	1,770	0	1,770	193,016	0	4,000	2,818	6,818	0	4,472	0	11,290	373,059	
16-R4	丹渡	0	0	0	0	0	0	0	0	0	0	0	0	0	0	0	0	0	0	0	0	
17-L0	江平	0	0	0	0	0	0	0	0	0	0	0	0	0	0	0	0	0	0	0	0	
17-L1	青山	0	0	0	0	0	0	0	0	0	0	0	0	0	0	0	0	0	0	0	0	
17-L2	上ヶ畑	2,927	725	0	0	0	0	3,652	0	0	0	2,710	0	417	213	630	0	45	0	675	7,037	
17-R1	港	199,827	174,485	111,293	16,825	565	326	503,320	0	0	0	373,464	143,143	12,432	6,701	19,133	38,909	10,870	0	212,056	1,088,840	
17-R2	熊見下(下流)	0	0	0	0	0	0	0	0	0	0	0	0	0	0	0	0	0	0	0	0	
17-R3	熊見下	0	0	0	0	0	0	0	0	0	0	0	0	0	0	0	0	0	0	0	0	
18-L1	川根	16,891	16,282	0	0	331	290	33,795	65	0	65	29,144	0	626	544	1,169	0	1,014	0	2,183	65,187	
18-L2	川根(上流)	0	0	0	0	0	0	0	0	0	0	0	0	0	0	0	0	0	0	0	0	
18-L3	竹貞	0	0	0	0	0	0	0	0	0	0	0	0	0	0	0	0	0	0	0	0	
18-L4	梶矢(下流)	0	0	0	0	0	0	0	0	0	0	0	0	0	0	0	0	0	0	0	0	
18-R1	熊見	0	0	0	0	886	398	1,284	0	0	0	953	0	0	0	0	0	0	0	0	2,237	
18-R2	香深	0	0	0	0	0	0	0	306	0	306	12,205	0	0	0	0	0	0	0	0	12,511	
18-R3	門田(下流)	9,058	9,372	0	0	0	0	18,429	758	0	758	42,153	0	624	388	1,012	0	584	0	1,596	62,936	
19-L1	梶矢(上流)	47,938	40,776	127,568	114,398	985	526	332,192	1,475	0	1,475	303,450	39,359	2,540	1,475	4,015	3,374	2,540	0	49,289	686,406	
19-L2	林	0	0	0	0	0	0	0	0	0	0	0	0	0	0	0	0	0	0	0	0	
19-L3	式敷	12,032	10,312	2,168	404	0	0	24,915	2,703	0	2,703	120,215	2,451	638	335	973	2,185	642	0	6,251	154,084	
19-L4	橋本	0	0	0	0	0	0	0	0	0	0	0	0	0	0	0	0	0	0	0	0	
19-R1	門田(上流)	67,693	54,968	0	0	448	260	123,369	1,459	0	1,459	144,437	0	4,569	2,222	6,791	0	3,425	0	10,216	279,481	
19-R2	川毛	46,649	43,130	25,380	21,224	2,836	1,254	140,472	1,359	0	1,359	157,125	43,082	2,713	1,554	4,267	15,118	2,687	0	65,154	364,110	
19-R3	上組	0	0	0	0	0	0	0	231	0	231	8,138	0	0	0	0	0	0	0	0	8,369	
20-L1	所木	0	0	0	0	0	0	0	321	0	321	16,276	0	0	0	0	0	0	0	0	16,597	
20-L2	船佐(下流)	0	0	0	0	0	0	0	0	0	0	0	0	0	0	0	0	0	0	0	0	
20-L3	船佐(上流)	0	0	0	0	0	0	0	0	0	0	0	0	0	0	0	0	0	0	0	0	
20-R1	唐香	0	0	0	0	0	0	0	0	0	0	0	0	0	0	0	0	0	0	0	0	
20-R2	唐香	0	0	0	0	0	0	0	0	0	0	0	0	0	0	0	0	0	0	0	0	
20-R3	唐香	0	0	0	0	0	0	0	0	0	0	0	0	0	0	0	0	0	0	0	0	
21-L1	下長谷	0	0	0	0	0	0	0	231	0	231	8,139	0	0	0	0	0	0	0	0	8,370	
21-L2	馬行谷	0	0	0	0	0	0	0	0	0	0	0	0	0	0	0	0	0	0	0	0	
21-L3	下津河内	11,808	10,312	0	0	0	0	22,119	1,830	0	1,830	85,584	0	638	335	973	0	642	0	1,615	111,148	
21-R1	引字根	1,463	363	93,147	84,963	0	0	179,936	0	0	0	133,513	27,757	209	106	315	2,958	23	0	31,053	344,502	
21-R2	下乙原	11,808	10,312	0	0	0	0	22,119	0	0	0	16,413	0	638	335	973	0	642	0	1,615	40,147	
21-R3	目下	618,656	381,226	37,310	24,737	3,044	1,307	1,066,279	4,614	0	4,614	953,919	90,099	47,310	19,946	67,256	34,041	23,750	0	215,146	2,239,958	
22-L1	荒瀬(下流)	0	0	0	0	0	0	0	0	0	0	0	0	0	0	0	0	0	0	0	0	
22-L2	岩脇	12,590	10,312	0	0	0	0	22,902	0	0	0	16,993	0	638	335	973	0	642	0	1,615	41,510	
22-L3	十日市・南畑敷町	34,595,653	17,973,228	7,282,265	2,227,842	43,768	25,630	62,148,386	4,946	0	4,946	46,293,159	3,109,213	1,302,004	632,388	1,934,391	1,194,749	1,119,732	0	7,358,085	115,804,576	
22-R1	板崎	0	0	0	0	0	0	0	0	0	0	0	0	0	0	0	0	0	0	0	0	
22-R2	中所	0	0	0	0	0	0	0	0	0	0	0	0	0	0	0	0	0	0	0	0	
22-R3	三次町	15,322,116	6,465,692	1,220,590	680,177	14,573	7,482	23,710,590	0	0	0	17,593,258	833,918	527,130	253,932	781,061	645,121	402,813	0	2,662,912	43,966,760	
22-R4	寺戸松原	2,645,562	1,590,513	14,704,640	1,216,939	13,981	5,846	20,177,480	4,614	0	4,614	15,134,436	2,206,255	204,460	85,273	289,733	374,451	99,089	0	2,969,528	38,286,058	
22-R5	高敷町(I・II)	7,892,022	3,679,382	444,442	297,335	11,134	8,274	12,332,588	6,647	1,327	7,974	9,476,266	312,917	235,005	143,885	378,890	96,721	229,225	0	1,017,754	22,834,584	
22-R6	高敷町(III)	0	0	0	0	0	0	0	0	0	0	0	0	0	0	0	0	0	0	0	0	
23-L1	中ノ村	0	0	0	0	0	0	0	0	0	0	0	0	0	0	0	0	0	0	0	0	
23-L2	亀谷	19,402	18,976	0	0	0	0	38,379	190	473	664	40,687	0	1,054	617	1,671	0	1,182	0	2,853	82,583	
23-L3	米丸	28,288	22,490	219,417	119,269	848	609	390,920	1,307	2,776	4,083	370,350	119,401	1,992	1,003	2,995	21,209	1,401	0	145,006	910,359	
23-L4	旭	35,222	35,802	0	0	0	0	71,024	2,602	0	2,602	170,747	0	1,459	1,187	2,646	0	2,230	0	4,876	249,249	
23-L5	上村	0	0	0	0	0	0	0	0	0	0	0	0	0	0	0	0	0	0	0	0	
23-R1	大村	0	0	0	0	0	0	0	511	0	511	24,420	0	0	0	0	0	0	0	0	24,931	
23-R2	船所	67,982	59,847	235,420	45,580	1,866	1,138	411,813	1,477	0	1,476	366,584	103,278	4,297	2,387	6,684	24,940	3,728	0	138,631	918,504	
23-R3	清河	64,540	59,573	8,974	17,084	784	654	151,610	4,757	0	4,757	299,753	14,747	3,347	2,304	5,651	7,975	3,711	0	32,084	488,204	
23-R4	錦江	11,808	10,312	0	0	163	92	22,374	1,806	0	1,806	81,737	0	638	335	973	0	642	0	1,615	107,532	
24-L1	香屋	2,927	725	0	0	0	0	3,652	1,129	0	1,129	47,494	0	417	213	630	0	45	0	675	52,950	
24-L2	坂町	1,292,247	531,518	84,187	75,169	6,834	3,431	1,993,386	12,444	0	12,444	1,951,449	53,676	41,926	20,925	62,851	41,285	33,114	0	190,925	4,148,204	
24-R1	丹山	86,466	73,945	15,148	3,734	0	0	179,292	2,911	1,421	4,332	251,112	16,597	5,623	2,839	8,462	2,956	4,607	0	32,624	467,360	
24-R2	下志和地	1,167,519	431,369	81,207	64,623	3,319	2,261	1,750,298	10,272	0	10,272	1,693,705	36,029	23,934	14,664	38,598	20,326	26,874	0	121,827	3,576,102	
25-L1	深瀬	0	0	0	0	345	265	610	7,650	0	7,650	346,639	0	0	0	0	0					

様式-3		水系名:江の川 河川名:江の川・馬洗川・西城川・神野瀬川(整備計画河道)														流量規模:1/80		①全体事業(H28～R27)							
被蓄額		一般資産被害額														事業所における応急対策費用		国・地方公		その他の間		小計		合計	
番号	地先名	家屋	家庭用品	事業所資産		農漁家資産		小計	水稲	畑作物	小計	公共土木施設等被害額	営業停止損失	清掃労働対価	代替活動等の出費	小計	事業所における応急対策費用	国・地方公	その他の間	小計	合計				
				償却	在庫	償却	在庫																		
27-L1	市ヶ原	0	0	0	0	0	0	0	0	0	0	0	0	0	0	0	0	0	0	0	0	0			
27-L2	高屋	0	0	10,237	3,256	1,023	434	14,950	2,189	0	2,189	100,756	24,817	0	0	0	11,763	0	0	36,580	154,475				
27-R1	下小原	0	0	0	0	0	0	0	0	0	0	0	0	0	0	0	0	0	0	0	0				
27-R2	柳原(吉田)	2,982	725	0	0	0	0	3,708	1,509	0	1,509	96,490	0	417	213	630	0	45	0	675	102,382				
27-R3	国司-1	36,277	30,376	0	0	0	0	66,652	0	0	0	49,456	0	2,318	1,271	3,589	0	1,892	0	5,481	121,589				
28-L1	内福	0	0	0	0	0	0	0	0	0	0	0	0	0	0	0	0	0	0	0	0				
28-L2	山手(-常友)	0	0	0	0	0	0	0	0	0	0	0	0	0	0	0	0	0	0	0	0				
28-L3	桂	0	0	0	0	0	0	0	0	0	0	0	0	0	0	0	0	0	0	0	0				
28-L4	長屋	0	0	0	0	0	0	0	0	0	0	0	0	0	0	0	0	0	0	0	0				
28-R1	国司-2	1,491	363	0	0	0	0	1,854	0	0	0	1,376	0	209	106	315	0	23	0	338	3,568				
28-R2	下入江(下流)	0	0	0	0	0	0	0	0	0	0	0	0	0	0	0	0	0	0	0	0				
28-R3	下入江(上流)	0	0	0	0	0	0	0	0	0	0	0	0	0	0	0	0	0	0	0	0				
28-R4	上入江	0	0	0	0	0	0	0	0	0	0	0	0	0	0	0	0	0	0	0	0				
29-L1	下土師	0	0	0	0	0	0	0	0	0	0	0	0	0	0	0	0	0	0	0	0				
29-R1	北原	0	0	0	0	0	0	0	0	0	0	0	0	0	0	0	0	0	0	0	0				
30-L2	郷川	30,529	30,734	7,982	16,884	311	168	86,608	1,574	0	1,574	121,220	10,941	1,456	1,025	2,481	7,559	1,915	0	22,896	232,298				
30-L3	中三原	1,615	363	0	0	0	0	1,977	196	0	196	13,671	0	209	106	315	0	23	0	338	16,182				
30-L5	下三原	0	0	0	0	0	0	0	0	0	0	0	0	0	0	0	0	0	0	0	0				
30-L4	小松原	25,180	20,623	34,421	29,434	602	443	110,704	798	0	798	118,750	11,602	1,276	671	1,947	416	1,285	0	15,250	245,502				
30-R2	向三原	0	0	0	0	0	0	0	131	0	131	8,136	0	0	0	0	0	0	0	0	8,267				
30-R3	下布野	1,615	707	0	0	0	0	2,321	1,063	0	1,063	42,403	0	209	106	315	0	44	0	359	46,146				
30-R4	伊	0	0	0	0	0	0	0	658	0	658	28,473	0	0	0	0	0	0	0	0	29,131				
30-R5	河戸	211,150	84,244	129,235	51,772	2,172	1,223	479,796	1,418	0	1,418	408,882	24,637	5,684	3,042	8,727	6,253	5,248	0	44,866	934,962				
合計		103,836,036	51,392,117	30,990,556	7,835,389	309,619	153,057	194,516,773	226,350	217,647	443,997	155,609,079	11,365,554	4,377,780	2,071,801	6,449,579	4,856,770	3,201,729	0	25,873,633	376,443,485				

様式-3		被害額										水系名:江の川 河川名:江の川・馬洗川・西城川・神野瀬川(整備計画河道)										流量規模:1/100		(千円)	
番号	地先名	迎送ブロック		一般資産被害額						農作物被害額		公共土木施設等損失	営業停止	家庭における応対策費用		事業所における応対策費用	国・地方公共団体における応対策費用	その他の間接被害	小計	合計					
		家屋	家庭用品	事業所資産		農漁家資産		小計	水稲	畑作物	小計			清掃労働対価	代替活動等の出費										
				償却	在庫	償却	在庫																		
01-L1	江津	2,036,060	702,224	379,017	145,551	783	570	3,264,203	0	0	2,422,039	168,473	38,779	23,166	61,945	42,300	43,749	0	316,466	6,002,709					
01-L2	本町	434,804	416,093	71,973	23,422	595	304	947,191	0	0	702,816	22,402	31,137	15,258	46,395	16,875	25,923	0	111,594	1,761,601					
01-L6	郷田	0	0	0	0	0	0	0	0	0	0	0	0	0	0	0	0	0	0	0					
01-L3	千金(下流)	5,925	8,665	0	0	485	238	15,313	1,717	0	1,717	76,352	0	416	281	697	0	540	0	1,237	94,619				
01-L7	千金(上流)	244,119	184,428	107,917	80,630	2,190	943	620,221	2,133	8,496	10,629	634,862	108,156	21,166	9,061	30,227	25,652	11,490	0	175,525	1,441,237				
01-L4	田野村	27,727	25,465	0	0	3,177	1,340	57,709	898	8,142	9,040	168,735	0	2,482	1,137	3,619	0	1,586	0	5,205	240,689				
01-L5	赤葉	11,890	17,330	0	0	1,605	737	31,522	0	6,802	6,802	104,622	0	832	563	1,394	0	1,080	0	2,474	145,420				
01-R1	渡津	3,675,702	1,376,533	903,983	481,239	2,191	1,288	6,440,937	0	4,435	4,435	4,831,971	432,061	87,155	47,458	134,613	82,726	85,758	0	735,158	12,012,501				
01-R5	長田	4,415,684	2,961,670	570,705	203,655	8,413	3,718	8,163,845	0	0	6,057,573	248,538	334,622	139,615	474,237	223,484	184,512	0	1,130,771	15,352,189					
01-R2	太田	191,328	173,874	0	0	864	382	366,448	2,245	0	2,245	353,131	0	15,708	7,508	23,216	0	10,832	0	34,048	755,872				
01-R3	八神(下流)	255,822	203,171	23,973	4,444	3,325	1,400	492,134	5,124	2,832	7,956	584,492	51,207	22,531	9,909	32,440	22,694	12,658	0	118,999	1,203,581				
01-R4	八神(上流)	206,128	160,532	1,389,663	51,522	3,955	1,676	1,813,477	4,939	5,310	10,249	1,585,241	126,478	17,933	7,757	25,691	22,694	10,001	0	184,865	3,593,832				
02-L1	川平(本川)	293,666	349,711	65,499	32,601	4,173	2,327	747,977	0	5,310	5,310	615,930	70,638	20,623	11,673	32,296	38,551	21,787	0	163,272	1,532,489				
01-L8	瀬原(下流)	0	0	0	0	0	0	0	0	0	0	0	0	0	0	0	0	0	0	0	0				
02-L2	瀬原(上流)	0	0	0	0	1,243	545	1,788	747	3,784	4,530	74,457	0	0	0	0	0	0	0	0	80,775				
02-L3	小松	13,278	19,379	0	0	0	0	32,657	0	1,083	1,083	40,484	0	626	544	1,169	0	1,207	0	2,376	76,600				
02-L4	仁万瀬	5,925	8,665	0	0	0	0	14,590	0	0	0	10,826	0	416	281	697	0	540	0	1,237	26,653				
01-L9	田野 I	211,045	163,696	0	0	1,315	563	376,618	974	1,117	2,092	327,525	0	18,183	7,862	26,045	0	10,198	0	36,244	742,478				
02-L7	田野 II	41,193	41,021	102,470	77,896	5,320	2,307	270,206	4,105	0	4,105	350,789	96,942	3,371	1,706	5,077	24,879	2,556	0	129,453	754,553				
02-L8	川平(支川)	206,081	143,182	0	0	2,744	1,147	353,155	1,010	0	1,010	298,599	0	16,614	7,720	26,334	0	8,920	0	35,254	688,018				
02-L9	川平(その他)	18,735	13,017	0	0	0	0	31,751	225	0	225	31,684	0	1,692	702	2,394	0	811	0	3,205	66,865				
02-R1	松川	1,747,540	563,320	20,127	25,681	15,845	6,664	2,379,178	14,118	3,540	17,657	2,321,712	26,249	70,922	29,739	100,661	42,618	35,095	0	204,623	4,923,170				
01-R6	松川(上流)	1,010,142	426,066	39,382	23,503	4,747	1,988	1,505,829	2,470	7,080	9,549	1,287,914	53,357	53,574	22,455	76,030	60,754	26,544	0	216,685	3,019,977				
02-R2	久坪	0	0	6,745	607	168	70	7,591	337	0	337	17,817	4,802	0	0	0	416	0	0	5,218	30,963				
02-R3	瀬原	20,702	30,249	0	0	0	0	50,951	258	1,194	1,452	66,240	0	1,249	925	2,174	0	1,885	0	4,059	122,702				
02-R4	中長良	23,699	34,660	0	0	0	0	58,359	0	708	708	51,427	0	1,664	1,125	2,789	0	2,159	0	4,948	115,442				
02-R5	上長良(本川)	32,060	37,819	53,146	46,156	1,485	746	171,415	753	486	1,239	167,818	19,070	2,284	1,619	3,913	1,248	2,356	0	26,587	367,059				
02-R9	上長良(支川)	23,161	19,476	0	0	1,006	447	44,090	561	0	561	53,029	0	1,901	883	2,784	0	1,213	0	3,997	101,677				
02-R6	大口(下流)	5,527	4,070	0	0	0	0	9,596	0	0	0	7,120	0	417	288	705	0	254	0	959	17,675				
02-R7	大口(上流)	21,358	27,641	0	0	0	0	48,999	1,797	2,833	4,630	133,872	0	1,470	898	2,368	0	1,722	0	4,090	191,591				
02-R8	下原	546,435	208,339	48,480	32,993	4,815	2,216	843,277	6,046	1,062	7,108	865,433	25,790	21,179	9,616	30,794	13,576	12,979	0	83,140	1,798,958				
02-L6	志谷	0	0	0	0	0	0	0	0	2,611	2,611	32,508	0	0	0	0	0	0	0	0	35,119				
03-L4	川戸	2,008,200	762,022	203,007	201,304	7,659	3,258	3,185,451	0	7,083	7,083	2,444,878	247,253	95,191	39,999	135,190	192,840	47,474	0	622,757	6,260,169				
03-L1	川戸(支川)	34,269	16,290	5,956	6,397	117	86	63,118	0	1,306	1,306	63,089	4,221	796	519	1,316	1,470	1,015	0	8,021	135,534				
02-L5	近原	5,925	8,665	0	0	0	0	14,590	0	708	708	18,953	0	416	281	697	0	540	0	1,237	35,488				
03-L2	穂ノ瀬	5,925	8,665	0	0	0	0	14,590	0	0	0	10,826	0	416	281	697	0	540	0	1,237	26,653				
03-L3	花河原	5,925	8,665	0	0	0	0	14,590	0	597	597	18,952	0	416	281	697	0	540	0	1,237	35,376				
03-R1	下原(上流)	26,608	16,843	4,071	2,323	60	47	49,952	0	993	993	57,382	3,340	2,189	1,230	3,419	1,814	1,049	0	9,622	117,949				
03-R2	白木(下流)	19,016	20,623	98,376	66,084	585	271	204,955	0	0	0	152,077	53,316	1,276	671	1,947	23,179	1,285	0	79,727	436,759				
03-R3	白木(上流)	8,852	11,199	0	0	62	29	20,142	0	0	0	14,946	0	417	362	779	0	698	0	1,477	36,565				
03-R4	元折	16,276	22,069	3,614	7,083	0	0	49,041	0	2,479	2,479	64,832	3,323	1,040	744	1,784	416	1,375	0	6,898	123,250				
03-L5	小原-椋江	1,101	363	0	0	0	0	1,463	0	0	0	1,086	0	209	106	315	0	23	0	338	2,887				
04-L1	田津	715,594	517,635	7,121	1,792	5,144	2,248	1,249,534	0	40,729	40,729	1,394,471	17,706	64,044	27,013	91,057	22,694	32,249	0	163,706	2,848,440				
04-L3	恵梨	9,508	10,312	3,542	873	0	0	24,234	449	0	449	34,238	3,881	638	335	973	2,958	642	0	8,454	67,375				
04-L4	川越(下流)	135,264	103,280	49,676	9,659	0	0	297,879	0	0	0	221,026	92,861	12,184	5,215	17,398	25,652	6,434	0	142,345	661,250				
04-L2	川越(上流)	2,102,503	709,085	24,214	19,980	10,376	4,400	2,870,557	5,405	15,280	20,686	2,501,862	35,636	89,278	37,349	126,627	79,607	44,176	0	286,046	5,679,151				
04-R1	覆谷	66,133	82,336	48,044	33,114	2,587	1,388	233,602	0	3,187	3,187	209,906	13,766	5,019	2,952	7,972	2,185	5,130	0	29,052	475,747				
04-R2	久井谷	56,110	81,927	0	0	1,044	501	139,582	0	2,389	2,389	136,079	0	2,917	2,375	5,292	0	5,104	0	10,396	288,446				
04-R5	和田	182,476	129,882	13,389	3,300	3,365	1,407	333,818	0	3,542	3,542	288,329	15,741	16,470	6,885	23,355	2,958	8,092	0	50,146	675,835				
04-R3	大貴	497,827	380,574	96,090	13,206	3,339	1,417	992,453	3,456	5,309	8,765	922,356	159,697	43,942	18,917	62,859	71,950	23,710	0	318,216	2,241,790				
04-R4	坂本	53,324	77,984	0	0	0	0	131,308	1,572	0	1,572	154,313	0	3,743	2,532	6,275	0	4,858	0	11,133	298,326				
05-L1	鹿賀(下流)	88,																							

様式-3		被書額		水系名:江の川 河川名:江の川・馬洗川・西城川・神野瀬川(整備計画河道)										流量規模:1/100		①全体事業(H28~R27)						
番号	地先名	家屋	家庭用品	一般資産被書額				農作物被書額				公共土木施設等被書額	営業停止損失	家庭における応対策費用			事業所における応対策費用	国・地方公共団体における応対策費用	その他の間接被書	小計	合計	
				事業所資産		農漁家資産		水稲	畑作物	小計	清掃労働対価			代替活動等の出費	小計							
				償却	在庫	償却	在庫															
06-R1	木谷	3,242	2,120	0	0	0	0	0	5,362	0	0	0	3,979	0	626	319	945	0	132	0	1,077	10,418
06-R2	下三島	258,055	82,875	13,827	8,874	603	269	364,502	0	0	0	270,461	16,020	9,744	4,329	14,073	10,863	5,163	0	46,119	681,082	
06-R3	上三島	228,220	208,821	22,053	11,580	632	282	471,589	561	0	561	370,229	16,615	19,150	9,200	28,350	10,160	13,010	0	68,135	910,514	
06-R5	谷戸(本川)	0	0	18,663	39,453	203	85	58,405	0	0	0	43,336	25,025	0	0	0	14,305	0	0	39,330	141,071	
06-R4	谷戸(支川)	109,673	126,728	9,733	2,433	168	70	248,806	995	2,832	3,827	257,714	19,797	7,900	4,716	12,616	14,305	7,895	0	54,613	564,960	
07-L1	木路原	50,445	47,130	4,529	2,937	267	191	105,499	0	0	0	78,280	9,079	6,071	3,261	9,332	4,265	2,936	0	25,612	209,391	
07-L2	網ヶ丸	0	0	0	0	0	0	0	0	0	0	0	0	0	0	0	0	0	0	0	0	
07-L3	竹	20,608	19,790	0	0	0	0	40,397	1,683	2,609	4,292	123,352	0	1,055	698	1,753	0	1,233	0	2,986	171,027	
07-R1	久産仁	157,037	129,657	57,719	27,511	5,418	2,427	379,768	0	0	0	281,788	107,606	13,344	5,887	19,231	39,957	8,078	0	174,872	836,428	
07-R2	多田	25,567	29,995	0	0	394	196	56,151	898	0	898	74,150	0	1,901	1,058	2,959	0	1,869	0	4,828	136,027	
07-R3	市井原	0	0	0	0	0	0	0	0	1,062	1,062	12,181	0	0	0	0	0	0	0	0	13,243	
07-R4	君谷湊	48,706	34,698	918	171	0	0	84,944	1,347	2,477	3,823	139,834	1,038	3,800	1,685	5,485	2,185	2,162	0	10,870	239,021	
07-R5	君谷湊(支川)	65,371	52,181	0	0	1,474	666	119,692	2,117	0	2,117	170,007	0	4,835	2,335	7,170	0	3,251	0	10,421	302,237	
08-L1	乙原	1,436,810	532,248	29,143	34,005	3,833	2,117	2,038,156	3,902	10,856	14,759	1,784,290	34,154	47,764	23,101	70,865	32,082	33,159	0	170,260	4,007,465	
08-L2	坂瀬	1,320,652	349,801	3,534	5,329	3,505	1,548	1,684,368	722	2,199	2,920	1,310,683	5,598	38,146	16,809	54,955	10,952	21,793	0	93,297	3,091,268	
08-L3	明塚	150,666	125,151	38,113	36,630	876	482	351,919	673	0	673	285,474	19,155	8,074	4,236	12,311	14,305	7,797	0	53,568	691,634	
08-L5	上明塚	24,603	20,623	9,897	21,119	0	0	76,242	0	0	0	56,572	17,723	1,276	671	1,947	11,347	1,285	0	32,301	165,115	
08-L4	野井	5,756	4,739	0	0	0	0	10,496	745	1,304	2,049	52,417	0	209	181	390	0	295	0	685	65,647	
08-R1	栗原	603,322	402,858	38,424	9,667	3,123	1,331	1,058,724	1,346	1,249	2,595	850,515	99,498	47,850	20,404	68,254	45,388	25,098	0	238,238	2,150,072	
08-R2	吾郷	230,941	175,424	7,330	1,458	3,012	1,454	419,620	2,468	5,978	8,446	473,692	9,542	15,569	7,553	23,121	9,744	10,929	0	53,336	955,094	
08-R3	高畑	74,387	65,849	0	0	2,280	1,096	143,612	1,979	5,658	7,637	244,519	0	3,594	2,166	5,760	0	4,102	0	9,862	405,630	
09-L1	亀村	0	0	0	0	0	0	0	0	0	0	0	0	0	0	0	0	0	0	0	0	
09-R1	小原(邑智)	140,704	126,900	23,590	15,301	2,243	1,015	309,753	1,248	0	1,248	278,517	8,221	8,169	4,760	12,929	4,370	7,906	0	33,426	622,944	
09-R4	拍瀬	0	0	0	0	2,117	906	3,023	1,185	0	1,185	46,871	0	0	0	0	0	0	0	0	51,079	
09-R5	浜原(下流)	1,525	363	35,573	33,118	0	0	70,578	0	0	0	52,369	23,347	209	106	315	11,347	23	0	35,032	157,979	
09-R2	浜原	2,658,321	793,054	80,463	67,461	8,126	3,583	3,611,009	1,585	0	1,585	2,740,228	60,879	76,490	35,234	111,724	84,599	49,407	0	306,609	6,659,431	
10-L1	滝原	24,314	21,222	0	0	218	163	45,916	448	5,027	5,476	143,631	0	1,681	1,017	2,698	0	1,322	0	4,020	199,043	
09-R3	本郷	34,775	33,174	111,132	57,685	3,090	1,329	241,184	2,686	0	2,686	280,404	91,765	1,460	1,268	2,728	56,735	2,067	0	153,295	677,569	
10-L2	石見	0	0	0	0	0	0	0	0	0	0	0	0	0	0	0	0	0	0	0	0	
10-L3	信喜	15,298	11,547	0	0	107	62	27,015	0	2,892	2,892	64,690	0	1,876	1,026	2,902	0	719	0	3,621	98,218	
10-R1	浜原ダム	0	0	0	0	0	0	0	0	0	0	0	0	0	0	0	0	0	0	0	0	
10-R2	瀬下(0)	0	0	0	0	0	0	0	0	0	0	0	0	0	0	0	0	0	0	0	0	
10-R3	瀬下(1)	0	0	0	0	0	0	0	176	0	176	8,118	0	0	0	0	0	0	0	0	8,294	
11-L1	柳賀行	0	0	0	0	0	0	0	0	0	0	0	0	0	0	0	0	0	0	0	0	
11-R1	瀬下(2)	0	0	0	0	0	0	0	0	0	0	0	0	0	0	0	0	0	0	0	0	
11-R3	瀬上	0	0	0	0	0	0	0	0	0	0	0	0	0	0	0	0	0	0	0	0	
11-R2	曲利	0	0	0	0	0	0	0	0	0	0	0	0	0	0	0	0	0	0	0	0	
12-L1	郷上	515,897	370,105	65,470	12,786	4,941	2,234	971,434	3,479	0	3,479	846,689	81,562	30,067	14,517	44,583	46,709	23,058	0	195,912	2,017,514	
12-L3	山根	37,982	37,194	5,022	6,463	2,779	1,209	90,649	1,605	4,247	5,852	176,909	4,874	1,665	1,206	2,871	2,601	2,317	0	12,663	286,073	
12-L4	高梨	0	0	0	0	0	0	0	0	0	0	0	0	0	0	0	0	0	0	0	0	
12-L5	大浦(下流)	0	0	0	0	0	0	0	0	0	0	0	0	0	0	0	0	0	0	0	0	
12-L6	大浦	50,415	42,222	11,080	1,856	1,366	616	107,554	1,547	840	2,387	152,914	5,890	2,304	1,548	3,852	832	2,630	0	13,204	276,059	
12-R1	松原	21,659	18,976	0	0	0	0	40,635	0	0	0	30,151	0	1,054	617	1,671	0	1,182	0	2,853	73,639	
12-R2	響谷	47,287	44,971	0	0	1,329	643	94,230	73	0	73	73,980	0	2,302	1,461	3,762	0	2,802	0	6,564	174,847	
12-R3	原	18,137	12,732	0	0	46	20	30,935	400	0	400	39,201	0	1,241	569	1,809	0	793	0	2,602	73,138	
13-L1	柳賀西	1,092,243	395,092	35,265	29,147	2,514	1,484	1,555,745	4,385	2,277	6,662	1,369,688	30,507	28,467	15,254	43,721	27,915	24,614	0	126,758	3,058,853	
13-L2	乙谷	0	0	0	0	0	0	0	449	0	449	16,253	0	0	0	0	0	0	0	0	16,702	
13-R1	柳賀本郷	434,736	139,458	17,726	12,985	1,427	684	607,017	0	0	0	450,406	17,539	12,944	6,179	19,123	16,475	8,688	0	61,825	1,119,248	
13-R2	上野(下流)	118,625	101,468	46,834	7,090	560	282	274,858	449	0	449	220,197	24,207	6,159	3,299	9,458	16,975	6,321	0	56,961	552,465	
13-R3	上野(上流)	0	0	0	0	0	0	0	0	0	0	0	0	0	0	0	0	0	0	0	0	
13-R4	上野(上流(旧))	0	0	0	0	0	0	0	0	0	0	0	0	0	0	0	0	0	0	0	0	
14-L1	下郷(下流)	0	0	0	0	0	0	0	73	0	73	4,065	0	0	0	0	0	0	0	0	4,138	
14-L2	下郷	24,851	19,192	0	0	821	381	45,246	635	0	635	57,963	0	1,449	750	2,199	0	1,196	0	3,395	107,239	
14-R1	柳原(作木)	56,795	42,236	12,302	3,032	764	364	115,493	0	0	0	85,696	14,464	3,328	1,654	4,982	2,958	2,631	0	25,035	228,224	
14-R2	柳原(下流)	0	0	0	0	0	0	0	0	0	0	0	0	0	0	0	0	0	0	0	0	
15-L1	引城	7,594	8,																			

様式-3		被害額		水系名:江の川 河川名:江の川・馬洗川・西城川・神野瀬川(整備計画河道)										流量規模:1/100		①全体事業(H28~R27)					
番号	地先名	被害額		一般資産被害額				農作物被害額			公共土木施設等被害額	営業停止損失	家庭における応急対策費用			事業所における応急対策費用	国・地方公共団体における応急対策費用	その他の間接被害	小計	合計	
		家屋	家庭用品	事業所資産		農漁家資産		小計	水稲	畑作物			小計	清掃労働対価	代替活動等の出費						小計
				在庫	償却	在庫	償却														
16-R2	折敷谷	0	0	0	0	0	0	0	0	190	0	190	8,131	0	0	0	0	0	0	0	8,321
16-R3	式	116,137	120,005	0	0	3,768	1,768	241,677	2,034	0	2,034	252,505	0	6,676	4,052	10,728	0	7,476	0	18,204	514,420
16-R4	丹渡	0	0	0	0	0	0	0	0	0	0	0	0	0	0	0	0	0	0	0	0
17-L0	江平	0	0	0	0	0	0	0	0	0	0	0	0	0	0	0	0	0	0	0	0
17-L1	青山	0	0	0	0	0	0	0	0	0	0	0	0	0	0	0	0	0	0	0	0
17-L2	上ヶ畑	11,051	12,919	0	0	0	0	23,970	0	0	0	17,786	0	417	362	779	0	805	0	1,584	43,340
17-R1	港	305,089	256,037	194,217	29,984	762	444	786,533	0	0	0	583,608	206,096	18,495	10,138	28,633	54,985	15,951	0	305,665	1,675,806
17-R2	熊見下(下流)	0	0	0	0	0	0	0	0	0	0	0	0	0	0	0	0	0	0	0	0
17-R3	熊見下	0	0	0	0	0	0	0	0	0	0	0	0	0	0	0	0	0	0	0	0
18-L1	川根	28,742	32,455	0	0	959	759	62,913	265	0	265	58,887	0	1,456	1,025	2,481	0	2,022	0	4,503	126,568
18-L2	川根(上流)	0	0	0	0	0	0	0	0	0	0	0	0	0	0	0	0	0	0	0	0
18-L3	竹貞	0	0	0	0	0	0	0	0	0	0	0	0	0	0	0	0	0	0	0	0
18-L4	樺矢(下流)	0	0	0	0	0	0	0	0	0	0	0	0	0	0	0	0	0	0	0	0
18-R1	熊見	0	0	0	0	966	446	1,412	0	0	0	1,048	0	0	0	0	0	0	0	0	2,460
18-R2	香深	1,463	363	0	0	0	0	1,826	346	0	346	13,560	0	209	106	315	0	23	0	338	16,070
18-R3	門田(下流)	13,120	13,404	0	0	0	0	26,524	832	0	832	52,228	0	624	463	1,087	0	835	0	1,922	81,506
19-L1	樺矢(上流)	52,000	47,217	159,780	130,889	1,271	674	391,831	1,484	0	1,484	347,703	46,849	2,540	1,550	4,089	5,143	2,942	0	59,023	800,041
19-L2	林	0	0	0	0	0	0	190	0	190	8,139	0	0	0	0	0	0	0	0	0	8,329
19-L3	式敷	13,523	10,674	2,833	537	0	0	27,568	2,844	0	2,844	130,321	4,827	847	442	1,288	2,601	665	0	9,381	170,114
19-L4	樺木	0	0	0	0	0	0	0	0	0	0	0	0	0	0	0	0	0	0	0	0
19-R1	門田(上流)	74,530	59,594	0	0	729	344	135,197	1,500	0	1,500	153,214	0	5,380	2,555	7,935	0	3,713	0	11,648	301,559
19-R2	川毛	56,918	53,778	25,758	21,357	2,962	1,336	162,109	1,444	0	1,444	177,248	53,839	3,335	1,929	5,264	18,906	3,350	0	81,360	422,161
19-R3	上組	0	0	0	0	0	0	0	231	0	231	8,138	0	0	0	0	0	0	0	0	8,369
20-L1	所木	0	0	0	0	0	0	0	371	0	371	16,276	0	0	0	0	0	0	0	0	16,647
20-L2	船佐(下流)	0	0	0	0	0	0	0	0	0	0	0	0	0	0	0	0	0	0	0	0
20-L3	船佐(上流)	0	0	0	0	0	0	0	0	0	0	0	0	0	0	0	0	0	0	0	0
20-R1	唐香	139,907	90,110	4,692	9,870	0	0	244,579	412	1,197	1,609	209,961	6,711	9,517	4,350	13,667	5,200	5,614	0	31,392	487,541
20-R2	唐香	0	0	0	0	0	0	0	0	0	0	0	0	0	0	0	0	0	0	0	0
20-R3	唐香	0	0	0	0	0	0	0	0	0	0	0	0	0	0	0	0	0	0	0	0
21-L1	下長谷	0	0	0	0	0	0	0	231	0	231	8,139	0	0	0	0	0	0	0	0	8,370
21-L2	馬行谷	0	0	0	0	0	0	0	0	0	0	0	0	0	0	0	0	0	0	0	0
21-L3	下津河内	13,271	10,674	0	0	0	0	23,945	2,192	0	2,192	103,215	0	847	442	1,288	0	665	0	1,953	131,305
21-R1	引字根	1,463	707	106,985	98,741	0	0	207,897	0	0	0	154,259	53,752	209	106	315	7,559	44	0	61,670	423,826
21-R2	下乙原	11,806	10,312	0	0	0	0	22,119	0	0	0	16,413	0	638	335	973	0	642	0	1,615	40,147
21-R3	目下	636,267	385,087	37,310	24,737	3,085	1,317	1,087,803	4,614	0	4,614	969,890	90,099	48,657	20,321	68,978	34,041	23,991	0	217,109	2,279,416
22-L1	荒瀬(下流)	0	0	0	0	0	0	0	0	0	0	0	0	0	0	0	0	0	0	0	0
22-L2	岩脇	12,590	10,312	1,210	243	8	7	24,369	0	0	0	18,082	4,325	638	335	973	416	642	0	6,356	48,807
22-L3	十日市・南畑敷町	34,595,653	17,973,228	7,282,265	2,227,842	43,768	25,630	62,148,386	4,946	0	4,946	46,293,159	3,109,213	1,302,004	632,388	1,934,391	1,194,749	1,119,732	0	7,358,085	115,804,576
22-R1	板崎	0	0	0	0	0	0	0	0	0	0	0	0	0	0	0	0	0	0	0	0
22-R2	中所	0	0	0	0	0	0	0	0	0	0	0	0	0	0	0	0	0	0	0	0
22-R3	三次町	18,061,905	7,295,526	1,382,924	783,080	17,660	8,572	27,549,666	0	0	0	20,441,852	1,021,826	650,543	301,521	952,064	830,133	454,511	0	3,258,535	51,250,053
22-R4	寺戸松原	2,645,562	1,590,513	14,704,640	1,216,939	13,981	5,846	20,177,480	4,614	0	4,614	15,134,436	2,206,255	204,460	85,273	289,733	374,451	99,089	0	2,969,528	38,286,058
22-R5	高敷町(I・II)	11,685,516	5,525,553	683,997	477,383	19,265	12,804	18,404,518	8,097	2,672	10,769	14,001,983	454,402	339,634	195,301	534,935	163,100	344,242	0	1,496,679	33,913,949
22-R6	高敷町(III)	0	0	0	0	0	0	0	0	0	0	0	0	0	0	0	0	0	0	0	0
30-L2	郷川	43,700	37,394	8,155	17,402	360	177	107,188	1,574	0	1,574	136,491	14,603	2,123	1,187	3,310	11,347	2,330	0	31,590	276,843
30-L3	中三原	3,230	1,413	10,762	1,385	0	0	16,790	542	0	542	36,867	7,207	417	213	630	832	88	0	8,757	62,956
30-L5	下三原	18,519	16,771	0	0	127	79	35,496	380	0	380	42,610	0	847	517	1,363	0	1,045	0	2,408	80,894
30-L4	小松原	25,180	20,623	67,844	46,169	1,228	841	161,884	1,275	0	1,275	177,063	23,417	1,276	671	1,947	2,601	1,285	0	29,250	369,472
30-R2	向三原	0	0	0	0	0	0	0	1,029	0	1,029	44,749	0	0	0	0	0	0	0	0	45,778
30-R3	下布野	5,929	4,739	0	0	0	0	10,668	1,072	0	1,072	48,596	0	209	181	390	0	295	0	685	61,021
30-R4	伊	0	0	0	0	0	0	0	676	0	676	28,473	0	0	0	0	0	0	0	0	29,149
30-R5	河戸	241,031	91,716	142,382	60,231	2,525	1,278	539,164	1,418	0	1,418	452,934	28,863	6,732	3,376	10,108	7,498	5,714	0	52,182	1,045,698
合計		109,521,462	53,817,834	31,160,869	8,028,649	316,530	153,815	202,999,160	159,149	235,381	394,531	159,373,714	11,704,088	4,663,503	2,179,653	6,843,157	5,200,947	3,352,851	0	27,101,043	389,868,448



様式-3		水系名:江の川 河川名:江の川・馬洗川・西城川・神野瀬川(現況河道)										流量規模:1/5		(千円)							
被蓄額		一般資産被害額										家庭における応急対策費用		事業所における応急対策費用		その他の間接被害		小計		合計	
番号	地先名	家屋	家庭用品	事業所資産		農漁家資産		小計	水稲	畑作物	小計	公共土木施設等被害額	営業停止損失	清掃労働対価	代替活動等の出費	小計	事業所における応急対策費用	国・地方公共団体における応急対策費用	その他の間接被害	小計	合計
				償却	在庫	償却	在庫														
01-L1	江津	38,312	11,350	6,938	2,581	10	9	59,200	0	0	0	43,926	5,649	1,004	684	1,687	494	707	0	8,538	111,664
01-L2	本町	0	0	0	0	0	0	0	0	0	0	0	0	0	0	0	0	0	0	0	0
01-L6	郷田	0	0	0	0	0	0	0	0	0	0	0	0	0	0	0	0	0	0	0	0
01-L3	千金(下流)	4,675	6,837	0	0	112	75	11,699	728	0	728	37,523	0	328	222	550	0	426	0	976	50,926
01-L7	千金(上流)	7,834	6,799	4,234	3,147	154	125	22,294	807	3,040	3,846	109,480	4,115	987	563	1,550	328	424	0	6,417	142,037
01-L4	田野村	0	0	0	0	89	63	152	0	2,404	2,404	41,774	0	0	0	0	0	0	0	0	44,330
01-L5	赤葉	0	0	0	0	0	0	0	0	0	0	0	0	0	0	0	0	0	0	0	0
01-R1	渡津	0	0	0	0	0	0	0	192	192	3,204	0	0	0	0	0	0	0	0	0	3,396
01-R5	長田	713,021	785,760	149,020	38,123	792	627	1,687,343	0	0	1,252,008	37,253	45,248	29,182	74,429	17,911	48,953	0	178,546	3,117,897	
01-R2	太田	25,942	26,317	0	0	208	108	52,575	1,429	0	1,429	93,486	0	1,986	978	2,964	0	1,640	0	4,604	152,094
01-R3	八神(下流)	0	0	0	0	0	0	0	0	0	0	0	0	0	0	0	0	0	0	0	0
01-R4	八神(上流)	0	0	0	0	0	0	0	57	0	57	3,205	0	0	0	0	0	0	0	0	3,262
02-L1	川平(本川)	1,737	844	159	32	45	26	2,843	0	871	871	18,134	611	329	168	497	328	53	0	1,488	23,336
01-L8	瀬原(下流)	0	0	0	0	0	0	0	0	0	0	0	0	0	0	0	0	0	0	0	0
02-L2	瀬原(上流)	0	0	0	0	0	0	0	493	148	641	22,439	0	0	0	0	0	0	0	0	23,080
02-L3	小松	0	0	0	0	0	0	0	0	0	0	0	0	0	0	0	0	0	0	0	0
02-L4	仁万瀬	4,675	6,837	0	0	0	0	11,511	0	0	8,541	0	328	222	550	0	426	0	976	21,028	
01-L9	田野 I	0	0	0	0	0	0	0	50	148	198	6,410	0	0	0	0	0	0	0	0	6,608
02-L7	田野 II	0	0	0	0	43	37	80	381	0	381	22,494	0	0	0	0	0	0	0	0	22,955
02-L8	川平(支川)	0	0	0	0	0	0	0	0	0	0	0	0	0	0	0	0	0	0	0	0
02-L9	川平(その他)	0	0	0	0	0	0	0	0	0	0	0	0	0	0	0	0	0	0	0	0
02-R1	松川	0	0	0	0	0	0	0	0	0	0	0	0	0	0	0	0	0	0	0	0
01-R6	松川(上流)	0	0	0	0	0	0	0	0	0	0	0	0	0	0	0	0	0	0	0	0
02-R2	久坪	0	0	0	0	0	0	0	0	0	0	0	0	0	0	0	0	0	0	0	0
02-R3	榎原	0	0	0	0	0	0	0	0	0	0	0	0	0	0	0	0	0	0	0	0
02-R4	中長良	0	0	0	0	0	0	0	0	0	0	0	0	0	0	0	0	0	0	0	0
02-R5	上長良(本川)	8,167	11,933	0	0	703	342	21,146	532	0	532	34,923	0	493	365	858	0	743	0	1,601	58,202
02-R9	上長良(支川)	0	0	0	0	52	41	93	89	0	89	3,275	0	0	0	0	0	0	0	0	3,457
02-R6	大口(下流)	0	0	0	0	0	0	0	0	0	0	0	0	0	0	0	0	0	0	0	0
02-R7	大口(上流)	0	0	0	0	0	0	0	0	0	0	0	0	0	0	0	0	0	0	0	0
02-R8	下原	0	0	0	0	0	0	0	0	0	0	0	0	0	0	0	0	0	0	0	0
02-L6	志谷	0	0	0	0	0	0	0	0	0	0	0	0	0	0	0	0	0	0	0	0
03-L4	川戸	0	0	0	0	0	0	0	0	0	0	0	0	0	0	0	0	0	0	0	0
03-L1	川戸(支川)	0	0	0	0	0	0	0	0	0	0	0	0	0	0	0	0	0	0	0	0
02-L5	近原	0	0	0	0	0	0	0	148	148	3,206	0	0	0	0	0	0	0	0	0	3,354
03-L2	穂ノ瀬	0	0	0	0	0	0	0	0	0	0	0	0	0	0	0	0	0	0	0	0
03-L3	花河原	0	0	0	0	0	0	0	0	0	0	0	0	0	0	0	0	0	0	0	0
03-R1	下原(上流)	0	0	0	0	0	0	0	0	0	0	0	0	0	0	0	0	0	0	0	0
03-R2	白木(下流)	0	0	0	0	0	0	0	0	0	0	0	0	0	0	0	0	0	0	0	0
03-R3	白木(上流)	0	0	0	0	0	0	0	0	0	0	0	0	0	0	0	0	0	0	0	0
03-R4	元折	0	0	0	0	0	0	0	0	0	0	0	0	0	0	0	0	0	0	0	0
03-L5	小原-椋江	0	0	0	0	0	0	0	0	0	0	0	0	0	0	0	0	0	0	0	0
04-L1	田津	96,025	100,843	159	32	519	282	197,861	0	30,255	30,255	499,495	611	7,336	3,909	11,245	328	6,283	0	18,466	746,077
04-L3	恵梨	0	0	0	0	0	0	0	0	0	0	0	0	0	0	0	0	0	0	0	0
04-L4	川越(下流)	868	286	844	170	0	0	2,168	0	0	1,609	3,236	165	84	248	328	18	0	3,830	7,607	
04-L2	川越(上流)	84,732	51,343	2,659	2,614	453	268	142,069	786	1,118	1,903	150,305	2,241	4,011	2,121	6,132	3,598	3,199	0	15,170	309,447
04-R1	榎谷	4,381	5,654	0	0	1,368	614	11,997	0	1,737	1,737	31,346	0	329	227	556	0	352	0	908	45,988
04-R2	久井谷	0	0	0	0	0	0	0	0	0	0	0	0	0	0	0	0	0	0	0	0
04-R5	和田	34,256	42,748	0	0	842	488	78,335	0	2,619	2,619	90,186	0	2,294	1,464	3,758	0	2,863	0	6,421	177,561
04-R3	大貴	51,717	49,706	51,592	6,988	1,802	840	162,615	3,089	4,723	7,812	293,792	41,455	3,788	2,082	5,870	10,450	3,097	0	60,871	525,090
04-R4	坂本	0	0	0	0	0	0	0	0	0	0	0	0	0	0	0	0	0	0	0	0
05-L1	鹿賀(下流)	0	0	0	0	0	0	0	0	0	0	0	0	0	0	0	0	0	0	0	0
05-L2	鹿賀(上流)	0	0	0	0	0	0	0	0	0	0	0	0	0	0	0	0	0	0	0	0
05-R1	満巻	0	0	0	0	0	0	0	0	0	0	0	0	0	0	0	0	0	0	0	0
05-R2	瀬原(川本町)	0	0	0	0	0	0	0	0	0	0	0	0	0	0	0	0	0	0	0	0
05-R3	久料谷	7,834	6,256	0	0	105	49	14,244	0	986	986	23,392	0	987	563	1,550	0	390	0	1,940	40,562
05-R4	尾原	0	0	0	0	0	0	0	0	0	0	0	0	0	0	0	0	0	0	0	0
05-R5	松ヶ崎	0	0	0	0	0	0	0	0	0	0	0	0	0	0	0	0	0	0	0	0
06-L1	因原	0	0	0	0	0	0	0	0	0	0	0	0	0	0	0	0	0	0	0	0
06-L0	因原(支川)	0	0	0	0	0	0	0	0	0	0	0	0	0	0	0	0	0	0	0	0
06-L2	日向	0	0	0	0	0	0	0	0	0	0	0	0	0	0	0	0	0	0	0	0
06-L5	谷(本川)	0	0	0	0	0	0	0	0	0	0	0	0	0	0	0	0	0	0	0	0
06-L3	谷(支川)	0	0	0	0	0	0	0	0	0	0	0	0	0	0	0	0	0	0	0	0
06-L4	川本	0	0	0	0	0	0	0	0	0	0	0	0	0	0	0	0	0	0	0	0

様式-3		水系名: 江の川 河川名: 江の川・馬洗川・西城川・神野瀬川(現況河道)										流量規模: 1/5		(千円)							
冠蓋ブロック		被害額		一般資産被害額				農作物被害額				公共土木施設等被害額	営業停止損失	家庭における応急対策費用			事業所における応急対策費用	国・地方公共団体における応急対策費用	その他の間接被害	小計	合計
番号	地先名	家屋	家庭用品	事業所資産		農漁家資産		小計	水稲	畑作物	小計			清掃労働対価	代替活動等の出費	小計					
				償却	在庫	償却	在庫														
06-R1	木谷	0	0	0	0	0	0	0	0	0	0	0	0	0	0	0	0	0	0	0	
06-R2	下三島	0	0	0	0	0	0	0	0	0	0	0	0	0	0	0	0	0	0	0	
06-R3	上三島	0	0	0	0	0	0	0	0	0	0	0	0	0	0	0	0	0	0	0	
06-R5	谷戸(本川)	0	0	541	922	0	0	1,464	0	0	0	1,086	1,435	0	0	0	328	0	0	1,764	4,314
06-R4	谷戸(支川)	0	0	0	0	0	0	0	0	0	0	0	0	0	0	0	0	0	0	0	
07-L1	木路原	0	0	0	0	0	0	0	0	0	0	0	0	0	0	0	0	0	0	0	
07-L2	網ヶ丸	0	0	0	0	0	0	0	0	0	0	0	0	0	0	0	0	0	0	0	
07-L3	竹	8,420	8,136	0	0	0	0	16,556	1,050	1,029	2,080	66,739	0	503	265	768	0	507	0	1,275	86,650
07-R1	久座仁	0	0	0	0	0	0	0	0	0	0	0	0	0	0	0	0	0	0	0	
07-R2	多田	0	0	0	0	0	0	0	0	0	0	0	0	0	0	0	0	0	0	0	
07-R3	市井原	0	0	0	0	0	0	0	0	0	0	0	0	0	0	0	0	0	0	0	
07-R4	君谷湊	0	0	0	0	0	0	0	0	0	0	0	0	0	0	0	0	0	0	0	
07-R5	君谷湊(支川)	0	0	0	0	0	0	0	0	0	0	0	0	0	0	0	0	0	0	0	
08-L1	乙原	0	0	0	0	0	0	0	0	0	0	0	0	0	0	0	0	0	0	0	
08-L2	塚瀬	0	0	0	0	0	0	0	0	0	0	0	0	0	0	0	0	0	0	0	
08-L3	明塚	0	0	0	0	0	0	0	100	0	100	6,404	0	0	0	0	0	0	0	0	6,504
08-L5	上明塚	0	0	0	0	0	0	0	0	0	0	0	0	0	0	0	0	0	0	0	
08-L4	野井	0	0	0	0	0	0	0	0	0	0	0	0	0	0	0	0	0	0	0	
08-R1	栗原	0	0	0	0	0	0	0	0	0	0	0	0	0	0	0	0	0	0	0	
08-R2	吾郷	0	0	0	0	0	0	0	0	0	0	0	0	0	0	0	0	0	0	0	
08-R3	高畑	0	0	0	0	0	0	0	0	0	0	0	0	0	0	0	0	0	0	0	
09-L1	亀村	0	0	0	0	0	0	0	0	0	0	0	0	0	0	0	0	0	0	0	
09-R1	小原(邑智)	0	0	0	0	0	0	0	0	0	0	0	0	0	0	0	0	0	0	0	
09-R4	拍瀬	0	0	0	0	64	54	118	253	0	253	12,892	0	0	0	0	0	0	0	0	13,263
09-R5	浜原(下流)	0	0	0	0	0	0	0	0	0	0	0	0	0	0	0	0	0	0	0	
09-R2	浜原	0	0	0	0	0	0	0	0	0	0	0	0	0	0	0	0	0	0	0	
10-L1	滝原	0	0	0	0	0	0	0	0	0	0	0	0	0	0	0	0	0	0	0	
09-R3	本郷	0	0	0	0	229	123	352	600	0	600	25,874	0	0	0	0	0	0	0	0	26,826
10-L2	石見	0	0	0	0	0	0	0	0	0	0	0	0	0	0	0	0	0	0	0	
10-L3	信喜	0	0	0	0	0	0	0	0	0	0	0	0	0	0	0	0	0	0	0	
10-R1	浜原ダム	0	0	0	0	0	0	0	0	0	0	0	0	0	0	0	0	0	0	0	
10-R2	瀬下(0)	0	0	0	0	0	0	0	0	0	0	0	0	0	0	0	0	0	0	0	
10-R3	瀬下(1)	0	0	0	0	0	0	0	0	0	0	0	0	0	0	0	0	0	0	0	
11-L1	柳賀行	0	0	0	0	0	0	0	0	0	0	0	0	0	0	0	0	0	0	0	
11-R1	滝下(2)	0	0	0	0	0	0	0	0	0	0	0	0	0	0	0	0	0	0	0	
11-R3	瀬上	0	0	0	0	0	0	0	0	0	0	0	0	0	0	0	0	0	0	0	
11-R2	曲利	0	0	0	0	0	0	0	0	0	0	0	0	0	0	0	0	0	0	0	
12-L1	郷上	0	0	0	0	0	0	0	50	0	50	3,204	0	0	0	0	0	0	0	0	3,254
12-L3	山根	0	0	0	0	0	0	0	0	0	0	0	0	0	0	0	0	0	0	0	
12-L4	高梨	0	0	0	0	0	0	0	0	0	0	0	0	0	0	0	0	0	0	0	
12-L5	大浦(下流)	0	0	0	0	0	0	0	0	0	0	0	0	0	0	0	0	0	0	0	
12-L6	大浦	0	0	0	0	0	0	0	0	0	0	0	0	0	0	0	0	0	0	0	
12-R1	松原	0	0	0	0	0	0	0	0	0	0	0	0	0	0	0	0	0	0	0	
12-R2	響谷	0	0	0	0	0	0	0	0	0	0	0	0	0	0	0	0	0	0	0	
12-R3	原	0	0	0	0	0	0	0	0	0	0	0	0	0	0	0	0	0	0	0	
13-L1	柳賀西	0	0	0	0	0	0	0	0	0	0	0	0	0	0	0	0	0	0	0	
13-L2	乙谷	0	0	0	0	0	0	0	0	0	0	0	0	0	0	0	0	0	0	0	
13-R1	柳賀本郷	0	0	0	0	0	0	0	0	0	0	0	0	0	0	0	0	0	0	0	
13-R2	上野(下流)	0	0	0	0	0	0	0	0	0	0	0	0	0	0	0	0	0	0	0	
13-R3	上野(上流)	0	0	0	0	0	0	0	0	0	0	0	0	0	0	0	0	0	0	0	
13-R4	上野(上流(旧))	0	0	0	0	0	0	0	0	0	0	0	0	0	0	0	0	0	0	0	
14-L1	下郷(下流)	0	0	0	0	0	0	0	0	0	0	0	0	0	0	0	0	0	0	0	
14-L2	下郷	0	0	0	0	0	0	0	0	0	0	0	0	0	0	0	0	0	0	0	
14-R1	柳原(作木)	0	0	0	0	0	0	0	0	0	0	0	0	0	0	0	0	0	0	0	
14-R2	柳原(下流)	0	0	0	0	0	0	0	0	0	0	0	0	0	0	0	0	0	0	0	
15-L1	引城	0	0	0	0	0	0	0	0	0	0	0	0	0	0	0	0	0	0	0	
15-L2	西之原(下流)	0	0	0	0	0	0	0	0	0	0	0	0	0	0	0	0	0	0	0	
15-L3	西之原	0	0	0	0	0	0	0	0	0	0	0	0	0	0	0	0	0	0	0	
15-R1	伊賀和志	0	0	0	0	0	0	0	0	0	0	0	0	0	0	0	0	0	0	0	
16-L1	坂谷	0	0	0	0	0	0	0	0	0	0	0	0	0	0	0	0	0	0	0	
16-L2	坂谷(上流)	0	0	0	0	0	0	0	0	0	0	0	0	0	0	0	0	0	0	0	
16-L3	江平	0	0	0	0	0	0	0	0	0	0	0	0	0	0	0	0	0	0	0	
16-R1	井手平	0	0	0	0	0	0	0	0	0	0	0	0	0	0	0	0	0	0	0	
16-R5	大津	0	0	0	0	0	0	0	0	0	0	0	0	0	0	0	0	0	0	0	

様式-3		水系名:江の川 河川名:江の川・馬洗川・西城川・神野瀬川(現況河道)										流量規模:1/5		(千円)						
被書額		一般資産被害額						農作物被害額			公共土木施設等被害額	営業停止損失	家庭における応急対策費用			事業所における応急対策費用	国・地方公共団体における応急対策費用	その他の間接被害	小計	合計
番号	地先名	家庭	家庭用品		事業所資産		小計	水稲	畑作物	小計			清掃労働対価	代替活動等の出費	小計					
			備蓄	在庫	備蓄	在庫														
16-R2	折敷谷	0	0	0	0	0	0	0	0	0	0	0	0	0	0	0	0	0	0	0
16-R3	式	0	0	0	0	0	0	415	0	415	16,039	0	0	0	0	0	0	0	0	16,454
16-R4	丹渡	0	0	0	0	0	0	0	0	0	0	0	0	0	0	0	0	0	0	0
17-L0	江平	0	0	0	0	0	0	0	0	0	0	0	0	0	0	0	0	0	0	0
17-L1	青山	0	0	0	0	0	0	0	0	0	0	0	0	0	0	0	0	0	0	0
17-L2	上ヶ畑	0	0	0	0	0	0	0	0	0	0	0	0	0	0	0	0	0	0	0
17-R1	港	0	0	0	0	0	0	0	0	0	0	0	0	0	0	0	0	0	0	0
17-R2	熊見下(下流)	0	0	0	0	0	0	0	0	0	0	0	0	0	0	0	0	0	0	0
17-R3	熊見下	0	0	0	0	0	0	0	0	0	0	0	0	0	0	0	0	0	0	0
18-L1	川根	0	0	0	0	0	0	0	0	0	0	0	0	0	0	0	0	0	0	0
18-L2	川根(上流)	0	0	0	0	0	0	0	0	0	0	0	0	0	0	0	0	0	0	0
18-L3	竹貞	0	0	0	0	0	0	0	0	0	0	0	0	0	0	0	0	0	0	0
18-L4	梶矢(下流)	0	0	0	0	0	0	0	0	0	0	0	0	0	0	0	0	0	0	0
18-R1	熊見	0	0	0	0	0	0	0	0	0	0	0	0	0	0	0	0	0	0	0
18-R2	香深	0	0	0	0	0	0	0	0	0	0	0	0	0	0	0	0	0	0	0
18-R3	門田(下流)	0	0	0	0	0	0	0	0	0	0	0	0	0	0	0	0	0	0	0
19-L1	梶矢(上流)	0	0	0	0	0	0	0	0	0	0	0	0	0	0	0	0	0	0	0
19-L2	林	0	0	0	0	0	0	0	0	0	0	0	0	0	0	0	0	0	0	0
19-L3	式敷	0	0	0	0	0	0	0	0	0	0	0	0	0	0	0	0	0	0	0
19-L4	橋本	0	0	0	0	0	0	0	0	0	0	0	0	0	0	0	0	0	0	0
19-R1	門田(上流)	0	0	0	0	0	0	0	0	0	0	0	0	0	0	0	0	0	0	0
19-R2	川毛	0	0	0	0	0	0	52	0	52	3,210	0	0	0	0	0	0	0	0	3,262
19-R3	上組	0	0	0	0	0	0	0	0	0	0	0	0	0	0	0	0	0	0	0
20-L1	所木	0	0	0	0	0	0	0	0	0	0	0	0	0	0	0	0	0	0	0
20-L2	船佐(下流)	0	0	0	0	0	0	0	0	0	0	0	0	0	0	0	0	0	0	0
20-L3	船佐(上流)	0	0	0	0	0	0	0	0	0	0	0	0	0	0	0	0	0	0	0
20-R1	唐香	0	0	0	0	0	0	0	0	0	0	0	0	0	0	0	0	0	0	0
20-R2	唐香	0	0	0	0	0	0	0	0	0	0	0	0	0	0	0	0	0	0	0
20-R3	唐香	0	0	0	0	0	0	0	0	0	0	0	0	0	0	0	0	0	0	0
21-L1	下長谷	0	0	0	0	0	0	0	0	0	0	0	0	0	0	0	0	0	0	0
21-L2	馬行谷	0	0	0	0	0	0	0	0	0	0	0	0	0	0	0	0	0	0	0
21-L3	下津河内	0	0	0	0	0	0	0	0	0	0	0	0	0	0	0	0	0	0	0
21-R1	引字根	0	0	0	0	0	0	0	0	0	0	0	0	0	0	0	0	0	0	0
21-R2	下乙原	0	0	0	0	0	0	0	0	0	0	0	0	0	0	0	0	0	0	0
21-R3	目下	0	0	0	0	0	0	0	0	0	0	0	0	0	0	0	0	0	0	0
22-L1	荒瀬(下流)	0	0	0	0	0	0	0	0	0	0	0	0	0	0	0	0	0	0	0
22-L2	岩脇	0	0	0	0	0	0	0	0	0	0	0	0	0	0	0	0	0	0	0
22-L3	十日市・南畑敷町	0	0	0	0	0	0	0	0	0	0	0	0	0	0	0	0	0	0	0
22-R1	板崎	0	0	0	0	0	0	0	0	0	0	0	0	0	0	0	0	0	0	0
22-R2	中所	0	0	0	0	0	0	0	0	0	0	0	0	0	0	0	0	0	0	0
22-R3	三次町	0	0	0	0	0	0	0	0	0	0	0	0	0	0	0	0	0	0	0
22-R4	寺戸松原	0	0	0	0	0	0	0	0	0	0	0	0	0	0	0	0	0	0	0
22-R5	高敷町(I・II)	0	0	0	0	0	0	0	0	0	0	0	0	0	0	0	0	0	0	0
22-R6	高敷町(III)	0	0	0	0	0	0	0	0	0	0	0	0	0	0	0	0	0	0	0
23-L1	中ノ村	0	0	0	0	0	0	0	0	0	0	0	0	0	0	0	0	0	0	0
23-L2	亀谷	0	0	0	0	0	0	0	0	0	0	0	0	0	0	0	0	0	0	0
23-L3	米丸	9,874	9,122	0	0	0	18,996	221	1,677	1,899	49,422	0	494	370	863	0	568	0	1,431	71,748
23-L4	旭	0	0	0	0	0	0	0	0	0	0	0	0	0	0	0	0	0	0	0
23-L5	上村	9,316	8,136	0	0	0	17,452	325	0	325	25,797	0	503	265	768	0	507	0	1,275	44,849
23-R1	大村	0	0	0	0	0	0	0	0	0	0	0	0	0	0	0	0	0	0	0
23-R2	船所	0	0	0	0	0	0	0	0	0	0	0	0	0	0	0	0	0	0	0
23-R3	清河	0	0	0	0	0	0	0	0	0	0	0	0	0	0	0	0	0	0	0
23-R4	錦江	0	0	0	0	0	0	150	0	150	6,424	0	0	0	0	0	0	0	0	6,574
24-L1	若屋	0	0	0	0	0	0	0	0	0	0	0	0	0	0	0	0	0	0	0
24-L2	坂町	0	0	0	0	0	0	0	0	0	0	0	0	0	0	0	0	0	0	0
24-R1	片山	0	0	0	0	0	0	443	0	443	25,700	0	0	0	0	0	0	0	0	26,143
24-R2	下志和地	0	0	0	0	0	0	0	0	0	0	0	0	0	0	0	0	0	0	0
25-L1	深瀬	0	0	0	0	81	65	146	1,758	0	1,758	70,800	0	0	0	0	0	0	0	72,704
25-L2	甲立	0	0	0	0	0	0	0	0	0	0	0	0	0	0	0	0	0	0	0
25-R1	上志和地	0	0	0	0	0	0	0	0	0	0	0	0	0	0	0	0	0	0	0
25-R2	川立	0	0	0	0	0	0	0	0	0	0	0	0	0	0	0	0	0	0	0
26-R1	高田原	0	0	0	0	0	0	0	0	0	0	0	0	0	0	0	0	0	0	0
26-R2	法恩時	0	0	0	0	0	0	0	0	0	0	0	0	0	0	0	0	0	0	0
26-L1	藤原	0	0	0	0	0	0	0	0	0	0	0	0	0	0	0	0	0	0	0

様式-3		水系名:江の川 河川名:江の川・馬洗川・西城川・神野瀬川(現況河道)													流量規模:1/5		(千円)				
冠蓋ブロック		被害額																			
番号	地先名	家屋	家庭用品	一般資産被害額				小計	農作物被害額			公共土木施設等被害額	営業停止損失	家庭における応急対策費用			事業所における応急対策費用	国・地方公共団体における応急対策費用	その他の間接被害	小計	合計
				事業所資産		農漁家資産			水稲	畑作物	小計			清掃労働対価	代替活動等の出費	小計					
				償却	在庫	償却	在庫														
27-L1	市ヶ原	0	0	0	0	0	0	0	0	0	0	0	0	0	0	0	0	0	0	0	0
27-L2	高屋	0	0	0	0	0	0	0	0	0	0	0	0	0	0	0	0	0	0	0	0
27-R1	下小原	0	0	0	0	0	0	0	0	0	0	0	0	0	0	0	0	0	0	0	0
27-R2	柳原(吉田)	0	0	0	0	0	0	0	0	0	0	0	0	0	0	0	0	0	0	0	0
27-R3	園司-1	0	0	0	0	0	0	0	0	0	0	0	0	0	0	0	0	0	0	0	0
28-L1	内堀	0	0	0	0	0	0	0	0	0	0	0	0	0	0	0	0	0	0	0	0
28-L2	山手(-常友)	0	0	0	0	0	0	0	0	0	0	0	0	0	0	0	0	0	0	0	0
28-L3	桂	0	0	0	0	0	0	0	0	0	0	0	0	0	0	0	0	0	0	0	0
28-L4	長屋	0	0	0	0	0	0	0	0	0	0	0	0	0	0	0	0	0	0	0	0
28-R1	園司-2	0	0	0	0	0	0	0	0	0	0	0	0	0	0	0	0	0	0	0	0
28-R2	下入江(下流)	0	0	0	0	0	0	0	0	0	0	0	0	0	0	0	0	0	0	0	0
28-R3	下入江(上流)	0	0	0	0	0	0	0	0	0	0	0	0	0	0	0	0	0	0	0	0
28-R4	上入江	0	0	0	0	0	0	0	0	0	0	0	0	0	0	0	0	0	0	0	0
29-L1	下土師	0	0	0	0	0	0	0	0	0	0	0	0	0	0	0	0	0	0	0	0
29-R1	北原	0	0	0	0	0	0	0	0	0	0	0	0	0	0	0	0	0	0	0	0
30-L2	郷川	0	0	0	0	0	0	0	0	0	0	0	0	0	0	0	0	0	0	0	0
30-L3	中三原	0	0	0	0	0	0	0	0	0	0	0	0	0	0	0	0	0	0	0	0
30-L5	下三原	0	0	0	0	0	0	0	0	0	0	0	0	0	0	0	0	0	0	0	0
30-L4	小松原	0	0	0	0	0	0	0	0	0	0	0	0	0	0	0	0	0	0	0	0
30-R2	向三原	0	0	0	0	0	0	0	0	0	0	0	0	0	0	0	0	0	0	0	0
30-R3	下布野	0	0	0	0	0	0	0	0	0	0	0	0	0	0	0	0	0	0	0	0
30-R4	伊	0	0	0	0	0	0	0	0	0	0	0	0	0	0	0	0	0	0	0	0
30-R5	河戸	0	0	0	0	0	0	0	0	0	0	0	0	0	0	0	0	0	0	0	0
合計		1,111,766	1,138,907	216,136	54,589	7,672	4,236	2,533,309	13,860	51,095	64,953	3,107,743	96,607	71,112	43,730	114,843	34,094	70,954	0	316,497	6,022,503



様式-3		水系名: 江の川 河川名: 江の川・馬洗川・西城川・神野瀬川(現況河道)										流量規模: 1/10		(千円)						
冠蓋ブロック		被害額		一般資産被害額				農作物被害額		公共土木施設等被害額	営業停止損失	家庭における応急対策費用		事業所における応急対策費用	国・地方公共団体における応急対策費用	その他の間接被害	小計	合計		
番号	地先名	家屋	家庭用品	事業所資産 償却	事業所資産 在庫	農漁家資産 償却	農漁家資産 在庫	小計	水稲			畑作物	小計						清掃労働 対価	代替活動等 の労賃
06-R1	木谷	0	0	0	0	0	0	0	0	0	0	0	0	0	0	0	0	0		
06-R2	下三島	0	0	0	0	0	0	0	0	0	0	0	0	0	0	0	0	0		
06-R3	上三島	0	0	0	0	0	0	0	0	0	0	0	0	0	0	0	0	0		
06-R5	谷戸(本川)	0	0	13,550	28,327	114	52	42,042	0	0	0	31,195	11,016	0	0	4,668	0	15,684	88,921	
06-R4	谷戸(支川)	0	0	5,048	1,259	87	42	6,435	0	1,955	1,955	27,205	9,632	0	0	5,964	0	15,596	51,191	
07-L1	木路原	0	0	0	0	0	0	0	0	0	0	0	0	0	0	0	0	0		
07-L2	網ヶ丸	0	0	0	0	0	0	0	0	0	0	0	0	0	0	0	0	0		
07-L3	竹	25,011	18,406	0	0	0	0	43,417	1,297	1,396	2,693	96,280	0	1,839	818	2,657	0	1,147	3,804	146,194
07-R1	久産仁	0	0	0	0	0	0	0	0	0	0	0	0	0	0	0	0	0	0	0
07-R2	多田	0	0	0	0	0	0	0	0	0	0	0	0	0	0	0	0	0	0	0
07-R3	市井原	0	0	0	0	0	0	0	0	0	0	0	0	0	0	0	0	0	0	0
07-R4	君谷湊	0	0	0	0	0	0	0	258	443	702	25,627	0	0	0	0	0	0	0	26,329
07-R5	君谷湊(支川)	0	0	0	0	0	0	0	0	0	0	0	0	0	0	0	0	0	0	0
08-L1	乙原	0	0	0	0	0	0	0	0	0	0	0	0	0	0	0	0	0	0	0
08-L2	塚瀬	0	0	0	0	0	0	0	0	0	0	0	0	0	0	0	0	0	0	0
08-L3	明塚	0	0	5,245	5,916	0	0	11,160	500	0	500	27,493	3,090	0	0	2,334	0	0	5,424	44,577
08-L5	上明塚	0	0	0	0	0	0	0	0	0	0	0	0	0	0	0	0	0	0	0
08-L4	野井	0	0	0	0	0	0	0	0	0	0	0	0	0	0	0	0	0	0	0
08-R1	栗原	0	0	0	0	2	2	4	0	0	0	3	0	0	0	0	0	0	0	7
08-R2	吾郷	0	0	0	0	150	97	246	823	0	823	32,204	0	0	0	0	0	0	0	33,275
08-R3	高畑	0	0	0	0	45	39	84	165	2,489	2,654	51,286	0	0	0	0	0	0	0	54,024
09-L1	亀村	0	0	0	0	0	0	0	0	0	0	0	0	0	0	0	0	0	0	0
09-R1	小原(邑智)	12,485	13,673	0	0	0	0	26,158	0	0	0	19,409	0	656	444	1,100	0	852	1,952	47,519
09-R4	拍瀬	0	0	0	0	383	233	616	638	0	638	26,065	0	0	0	0	0	0	0	27,319
09-R5	浜原(下流)	0	0	0	0	0	0	0	0	0	0	0	0	0	0	0	0	0	0	0
09-R2	浜原	0	0	0	0	0	0	0	0	0	0	0	0	0	0	0	0	0	0	0
10-L1	滝原	0	0	0	0	1	1	3	50	0	50	3,204	0	0	0	0	0	0	0	3,257
09-R3	本郷	0	0	27,699	7,264	931	449	36,343	1,296	0	1,296	74,991	4,639	0	0	4,056	0	1,296	8,697	121,327
10-L2	石見	0	0	0	0	0	0	0	0	0	0	0	0	0	0	0	0	0	0	0
10-L3	信喜	0	0	0	0	0	0	0	0	0	0	0	0	0	0	0	0	0	0	0
10-R1	浜原ダム	0	0	0	0	0	0	0	0	0	0	0	0	0	0	0	0	0	0	0
10-R2	瀬下(0)	0	0	0	0	0	0	0	0	0	0	0	0	0	0	0	0	0	0	0
10-R3	瀬下(1)	0	0	0	0	0	0	0	0	0	0	0	0	0	0	0	0	0	0	0
11-L1	柳賀行	0	0	0	0	0	0	0	0	0	0	0	0	0	0	0	0	0	0	0
11-R1	滝下(2)	0	0	0	0	0	0	0	0	0	0	0	0	0	0	0	0	0	0	0
11-R3	瀬上	0	0	0	0	0	0	0	0	0	0	0	0	0	0	0	0	0	0	0
11-R2	曲利	0	0	0	0	0	0	0	0	0	0	0	0	0	0	0	0	0	0	0
12-L1	郷上	0	0	0	0	341	161	502	847	0	847	32,414	0	0	0	0	0	0	0	33,763
12-L3	山根	0	0	0	0	497	338	835	665	2,459	3,124	64,703	0	0	0	0	0	0	0	68,662
12-L4	高梨	0	0	0	0	0	0	0	0	0	0	0	0	0	0	0	0	0	0	0
12-L5	大浦(下流)	0	0	0	0	0	0	0	0	0	0	0	0	0	0	0	0	0	0	0
12-L6	大浦	0	0	0	0	17	15	32	108	0	108	6,433	0	0	0	0	0	0	0	6,573
12-R1	松原	0	0	0	0	0	0	0	0	0	0	0	0	0	0	0	0	0	0	0
12-R2	響谷	6,740	6,837	0	0	111	65	13,752	0	0	0	10,204	0	328	222	550	0	426	976	24,932
12-R3	原	0	0	0	0	0	0	0	0	0	0	0	0	0	0	0	0	0	0	0
13-L1	柳賀西	0	0	0	0	0	0	0	0	0	0	0	0	0	0	0	0	0	0	0
13-L2	乙谷	0	0	0	0	0	0	0	50	0	50	3,206	0	0	0	0	0	0	0	3,256
13-R1	柳賀本郷	0	0	0	0	0	0	0	0	0	0	0	0	0	0	0	0	0	0	0
13-R2	上野(下流)	0	0	0	0	0	0	0	0	0	0	0	0	0	0	0	0	0	0	0
13-R3	上野(上流)	0	0	0	0	0	0	0	0	0	0	0	0	0	0	0	0	0	0	0
13-R4	上野(上流(旧))	0	0	0	0	0	0	0	0	0	0	0	0	0	0	0	0	0	0	0
14-L1	下郷(下流)	0	0	0	0	0	0	0	0	0	0	0	0	0	0	0	0	0	0	0
14-L2	下郷	0	0	0	0	0	0	0	0	0	0	0	0	0	0	0	0	0	0	0
14-R1	柳原(作木)	0	0	0	0	0	0	0	0	0	0	0	0	0	0	0	0	0	0	0
14-R2	柳原(下流)	0	0	0	0	0	0	0	0	0	0	0	0	0	0	0	0	0	0	0
15-L1	引城	0	0	0	0	0	0	0	0	0	0	0	0	0	0	0	0	0	0	0
15-L2	西之原(下流)	0	0	0	0	0	0	0	0	0	0	0	0	0	0	0	0	0	0	0
15-L3	西之原	0	0	0	0	0	0	0	0	0	0	0	0	0	0	0	0	0	0	0
15-R1	伊賀和志	0	0	0	0	0	0	0	0	0	0	0	0	0	0	0	0	0	0	0
16-L1	坂谷	0	0	0	0	0	0	0	0	0	0	0	0	0	0	0	0	0	0	0
16-L2	坂谷(上流)	0	0	0	0	0	0	0	0	0	0	0	0	0	0	0	0	0	0	0
16-L3	江平	0	0	0	0	0	0	0	0	0	0	0	0	0	0	0	0	0	0	0
16-R1	井手平	0	0	0	0	0	0	0	0	0	0	0	0	0	0	0	0	0	0	0
16-R5	大津	0	0	0	0	0	0	0	0	0	0	0	0	0	0	0	0	0	0	0



様式-3		水系名:江の川 河川名:江の川・馬洗川・西城川・神野瀬川(現況河道)										流量規模:1/10					(千円)			
被害額		一般資産被害額					農作物被害額					家庭における応急対策費用			事業所における応急対策費用		その他の間接被害		小計	合計
番号	地先名	家庭	家庭用品	事業所資産		小計	水稲	畑作物	小計	公共土木施設等被害額	営業停止損失	清掃労働対価	代替活動等の出費	小計	事業所における応急対策費用	国・地方公共団体における応急対策費用	その他の間接被害	小計	合計	
				償却	在庫															償却
16-R2	折敷谷	0	0	0	0	0	0	0	0	0	0	0	0	0	0	0	0	0	0	
16-R3	式	0	0	0	0	260	206	467	455	0	455	16,385	0	0	0	0	0	0	17,307	
16-R4	丹渡	0	0	0	0	0	0	0	0	0	0	0	0	0	0	0	0	0		
17-L0	江平	0	0	0	0	0	0	0	0	0	0	0	0	0	0	0	0	0		
17-L1	青山	0	0	0	0	0	0	0	0	0	0	0	0	0	0	0	0	0		
17-L2	上ヶ畑	0	0	0	0	0	0	0	0	0	0	0	0	0	0	0	0	0		
17-R1	港	0	0	0	0	0	0	0	0	0	0	0	0	0	0	0	0	0		
17-R2	熊見下(下流)	0	0	0	0	0	0	0	0	0	0	0	0	0	0	0	0	0		
17-R3	熊見下	0	0	0	0	0	0	0	0	0	0	0	0	0	0	0	0	0		
18-L1	川根	0	0	0	0	0	0	0	0	0	0	0	0	0	0	0	0	0		
18-L2	川根(上流)	0	0	0	0	0	0	0	0	0	0	0	0	0	0	0	0	0		
18-L3	竹貞	0	0	0	0	0	0	0	0	0	0	0	0	0	0	0	0	0		
18-L4	梶矢(下流)	0	0	0	0	0	0	0	0	0	0	0	0	0	0	0	0	0		
18-R1	熊見	0	0	0	0	0	0	0	0	0	0	0	0	0	0	0	0	0		
18-R2	香深	0	0	0	0	0	0	0	0	0	0	0	0	0	0	0	0	0		
18-R3	門田(下流)	0	0	0	0	0	0	0	0	0	0	0	0	0	0	0	0	0		
19-L1	梶矢(上流)	0	0	0	0	34	30	63	787	0	787	28,940	0	0	0	0	0	29,790		
19-L2	林	0	0	0	0	0	0	0	0	0	0	0	0	0	0	0	0	0		
19-L3	式敷	0	0	0	0	0	0	0	1,169	0	1,169	48,157	0	0	0	0	0	49,326		
19-L4	橋本	0	0	0	0	0	0	0	0	0	0	0	0	0	0	0	0	0		
19-R1	門田(上流)	6,774	4,854	0	0	0	11,628	428	0	428	34,312	0	494	311	804	0	302	1,106	47,474	
19-R2	川毛	0	0	0	0	165	70	235	364	0	364	13,015	0	0	0	0	0	13,614		
19-R3	上組	0	0	0	0	0	0	0	0	0	0	0	0	0	0	0	0	0		
20-L1	所木	0	0	0	0	0	0	0	0	0	0	0	0	0	0	0	0	0		
20-L2	船佐(下流)	0	0	0	0	0	0	0	0	0	0	0	0	0	0	0	0	0		
20-L3	船佐(上流)	0	0	0	0	0	0	0	0	0	0	0	0	0	0	0	0	0		
20-R1	唐香	0	0	0	0	0	0	0	0	0	0	0	0	0	0	0	0	0		
20-R2	唐香	0	0	0	0	0	0	0	0	0	0	0	0	0	0	0	0	0		
20-R3	唐香	0	0	0	0	0	0	0	0	0	0	0	0	0	0	0	0	0		
21-L1	下長谷	0	0	0	0	0	0	0	0	0	0	0	0	0	0	0	0	0		
21-L2	馬行谷	0	0	0	0	0	0	0	0	0	0	0	0	0	0	0	0	0		
21-L3	下津河内	0	0	0	0	0	0	0	0	0	0	0	0	0	0	0	0	0		
21-R1	引字根	0	0	0	0	0	0	0	0	0	0	0	0	0	0	0	0	0		
21-R2	下乙原	0	0	0	0	0	0	0	0	0	0	0	0	0	0	0	0	0		
21-R3	目下	0	0	0	0	0	0	0	0	0	0	0	0	0	0	0	0	0		
22-L1	荒瀬(下流)	0	0	0	0	0	0	0	0	0	0	0	0	0	0	0	0	0		
22-L2	岩脇	0	0	0	0	0	0	0	0	0	0	0	0	0	0	0	0	0		
22-L3	十日市・南畑敷町	0	0	0	0	0	0	0	0	0	0	0	0	0	0	0	0	0		
22-R1	板崎	0	0	0	0	0	0	0	0	0	0	0	0	0	0	0	0	0		
22-R2	中所	0	0	0	0	0	0	0	0	0	0	0	0	0	0	0	0	0		
22-R3	三次町	0	0	0	0	0	0	0	0	0	0	0	0	0	0	0	0	0		
22-R4	寺戸松原	0	0	0	0	0	0	0	0	0	0	0	0	0	0	0	0	0		
22-R5	高敷町(I・II)	0	0	0	0	0	0	0	0	0	0	0	0	0	0	0	0	0		
22-R6	高敷町(III)	0	0	0	0	0	0	0	0	0	0	0	0	0	0	0	0	0		
23-L1	中ノ村	0	0	0	0	0	0	0	0	0	0	0	0	0	0	0	0	0		
23-L2	亀谷	0	0	0	0	0	0	0	0	0	0	0	0	0	0	0	0	0		
23-L3	米丸	9,316	8,136	111,777	36,530	0	165,759	293	1,201	1,494	148,685	31,062	503	265	768	2,990	507	35,328	351,266	
23-L4	旭	8,719	7,478	0	0	0	16,196	325	0	325	31,289	0	329	286	615	0	466	1,081	48,893	
23-L5	上村	0	0	27,158	23,224	0	50,382	795	0	795	72,715	9,154	0	0	328	0	0	9,482	133,374	
23-R1	大村	0	0	0	0	0	0	0	0	0	0	0	0	0	0	0	0	0		
23-R2	船所	0	0	0	0	0	0	118	0	118	6,423	0	0	0	0	0	0	6,541		
23-R3	清河	0	0	0	0	0	0	0	0	0	0	0	0	0	0	0	0	0		
23-R4	錦江	0	0	0	0	0	0	741	0	741	28,907	0	0	0	0	0	0	29,648		
24-L1	若屋	0	0	0	0	0	0	566	0	566	22,486	0	0	0	0	0	0	23,052		
24-L2	坂町	0	0	0	0	0	0	0	0	0	0	0	0	0	0	0	0	0		
24-R1	片山	14,234	13,404	4,417	1,021	0	33,075	1,433	0	1,433	82,366	5,474	658	513	1,171	328	835	7,808	124,682	
24-R2	下志和地	0	0	0	0	0	0	0	0	0	0	0	0	0	0	0	0	0		
25-L1	深瀬	0	0	0	0	46	38	84	2,260	0	2,260	86,820	0	0	0	0	0	89,164		
25-L2	甲立	0	0	0	0	0	0	0	0	0	0	0	0	0	0	0	0	0		
25-R1	上志和地	0	0	0	0	0	0	0	0	0	0	0	0	0	0	0	0	0		
25-R2	川立	0	0	0	0	0	0	0	0	0	0	0	0	0	0	0	0	0		
26-R1	高田原	0	0	0	0	0	0	0	0	0	0	0	0	0	0	0	0	0		
26-R2	法恩時	0	0	0	0	0	0	0	0	0	0	0	0	0	0	0	0	0		
26-L1	藤原	0	0	0	0	0	0	0	0	0	0	0	0	0	0	0	0	0		



様式-3

被書額		水系名:江の川 河川名:江の川・馬洗川・西城川・神野瀬川(現況河道)										流量規模:1/30 (千円)									
番号	地先名	被書額		一般資産被書額				農作物被書額				公共土木施設等被書額	営業停止損失	家庭における応急対策費用		事業所における応急対策費用	国・地方公共団体における応急対策費用	その他の間接被害	小計	合計	
		家屋	家庭用品	事業所資産		農漁家資産		小計	水稲	畑作物	小計			清掃労働対価	代替活動等の出費						
				償却	在庫	償却	在庫														
01-L1	江津	1,603,907	528,260	278,136	110,504	500	404	2,519,710	0	0	0	1,869,625	129,895	26,626	18,003	44,629	23,741	32,786	0	231,050	4,620,385
01-L2	本町	0	0	0	0	0	0	0	0	0	0	0	0	0	0	0	0	0	0	0	0
01-L6	郷田	0	0	0	0	0	0	0	0	0	0	0	0	0	0	0	0	0	0	0	0
01-L3	千金(下流)	14,782	10,270	0	0	364	162	25,578	1,132	0	1,132	63,846	0	1,335	554	1,889	0	640	0	2,529	93,085
01-L7	千金(上流)	125,681	128,525	64,398	51,108	1,199	545	371,455	1,475	6,703	8,178	407,015	31,447	10,061	5,007	15,068	4,996	8,007	0	59,518	846,166
01-L4	田野村	15,003	16,272	0	0	2,212	976	34,463	708	6,424	7,133	124,918	0	1,007	529	1,536	0	1,014	0	2,550	169,064
01-L5	赤葉	12,176	14,972	0	0	1,009	470	28,628	0	4,660	4,660	75,721	0	832	496	1,318	0	933	0	2,251	111,260
01-R1	渡津	2,699,676	1,041,708	676,538	349,458	1,585	976	4,769,940	0	3,499	3,499	3,580,952	311,664	62,604	35,241	97,846	57,064	64,898	0	531,472	8,885,863
01-R5	長田	3,098,430	2,247,688	433,701	153,796	5,808	2,657	5,942,079	0	0	0	4,408,023	175,406	231,816	99,543	331,360	150,191	140,031	0	796,988	11,148,090
01-R2	太田	87,193	79,680	0	0	509	234	167,616	1,733	0	1,733	188,459	0	6,840	3,306	10,146	0	4,964	0	15,110	372,918
01-R3	八神(下流)	138,005	118,439	18,651	3,414	2,352	1,011	281,872	3,720	2,234	5,954	369,381	32,352	11,916	5,414	17,330	14,917	7,379	0	71,978	729,185
01-R4	八神(上流)	109,735	106,755	1,073,185	39,466	2,358	1,072	1,332,572	3,828	4,102	7,930	1,177,845	76,752	9,502	4,586	14,089	14,917	6,651	0	112,408	2,630,755
02-L1	川平(本川)	386,226	329,916	57,779	20,561	4,843	2,159	801,503	0	4,190	4,190	642,789	120,123	32,915	14,916	47,831	81,631	20,554	0	270,138	1,718,620
01-L8	瀬原(下流)	0	0	0	0	0	0	0	0	0	0	0	0	0	0	0	0	0	0	0	0
02-L2	瀬原(上流)	0	0	0	0	736	332	1,069	620	2,794	3,414	55,287	0	0	0	0	0	0	0	0	59,770
02-L3	小松	22,283	18,406	0	0	0	0	40,689	0	838	838	39,809	0	1,839	818	2,657	0	1,147	0	3,804	85,140
02-L4	仁万瀬	14,782	10,270	0	0	0	0	25,052	0	0	0	18,588	0	1,335	554	1,889	0	640	0	2,529	46,169
01-L9	田野 I	155,004	114,943	0	0	1,112	483	271,542	847	1,117	1,965	246,354	0	13,846	5,991	19,837	0	7,161	0	26,998	546,859
02-L7	田野 II	14,782	10,270	74,583	61,014	3,919	1,657	166,225	3,189	0	3,189	238,717	72,915	1,335	554	1,889	17,906	640	0	93,349	501,480
02-L8	川平(支川)	151,066	112,298	0	0	2,165	905	266,437	797	0	797	226,541	0	13,618	5,775	19,394	0	6,996	0	26,390	520,165
02-L9	川平(その他)	14,782	10,270	0	0	0	0	25,052	139	0	139	24,999	0	1,335	554	1,889	0	640	0	2,529	52,719
02-R1	松川	348,460	161,780	3,817	4,906	2,419	1,227	522,609	5,330	2,163	7,493	644,116	5,046	12,989	6,565	19,555	10,135	10,079	0	44,816	1,219,034
01-R6	松川(上流)	250,332	127,884	11,615	6,596	1,012	497	397,937	1,702	4,633	6,335	417,046	12,868	12,709	6,087	18,796	12,267	7,967	0	51,898	873,216
02-R2	久坪	0	0	0	0	88	37	125	227	0	227	9,707	0	0	0	0	0	0	0	0	10,059
02-R3	瀬原	41,333	37,198	0	0	0	0	78,532	266	1,030	1,295	80,705	0	3,621	1,673	5,294	0	2,317	0	7,611	168,143
02-R4	中長良	30,007	32,543	0	0	0	0	62,590	0	279	279	49,617	0	2,014	1,058	3,072	0	2,027	0	5,099	117,545
02-R5	上長良(本川)	90,350	74,845	47,773	43,315	2,684	1,182	260,152	708	559	1,267	225,088	21,752	7,955	3,556	11,511	6,620	4,663	0	44,547	531,054
02-R9	上長良(支川)	7,502	8,136	0	0	468	205	16,311	323	0	323	24,925	0	503	265	768	0	507	0	1,275	42,834
02-R6	大口(下流)	10,938	10,046	0	0	0	0	20,984	0	0	0	15,570	0	979	449	1,428	0	626	0	2,054	38,608
02-R7	大口(上流)	36,658	30,362	0	0	0	0	67,020	1,418	2,235	3,653	126,668	0	3,293	1,451	4,744	0	1,892	0	6,636	203,977
02-R8	下原	0	0	0	0	0	0	0	0	0	0	0	0	0	0	0	0	0	0	0	0
02-L6	志谷	0	0	0	0	0	0	0	0	0	0	0	0	0	0	0	0	0	0	0	0
03-L4	川戸	1,185,239	529,466	137,868	132,798	4,700	2,051	1,992,122	0	5,194	5,194	1,542,279	141,222	57,154	25,226	82,380	107,974	32,986	0	364,561	3,904,156
03-L1	川戸(支川)	0	0	0	0	0	0	0	0	0	0	0	0	0	0	0	0	0	0	0	0
02-L5	近原	7,502	8,136	0	0	0	0	15,637	0	559	559	18,015	0	503	265	768	0	507	0	1,275	35,486
03-L2	穂ノ瀬	868	558	0	0	0	0	1,426	0	0	0	1,058	0	165	84	248	0	35	0	283	2,767
03-L3	花河原	10,938	10,046	0	0	0	0	20,984	0	559	559	21,982	0	979	449	1,428	0	626	0	2,054	45,579
03-R1	下原(上流)	0	0	0	0	0	0	0	0	0	0	0	0	0	0	0	0	0	0	0	0
03-R2	白木(下流)	7,502	8,136	69,108	51,262	294	139	136,440	0	0	0	101,238	31,422	503	265	768	7,002	507	0	39,699	277,377
03-R3	白木(上流)	7,502	8,136	0	0	58	28	15,723	0	0	0	11,667	0	503	265	768	0	507	0	1,275	28,665
03-R4	元折	18,274	15,367	0	0	0	0	33,641	0	1,956	1,956	47,403	0	1,500	697	2,196	0	957	0	3,153	86,153
03-L5	小原-椋江	7,502	8,136	0	0	0	0	15,637	0	0	0	11,603	0	503	265	768	0	507	0	1,275	28,515
04-L1	田津	502,207	364,557	5,618	1,413	3,162	1,344	878,302	0	32,135	32,135	1,020,413	13,970	44,977	18,935	63,912	17,906	22,712	0	118,500	2,049,350
04-L3	恵梨	10,938	10,046	3,210	801	0	0	24,994	266	0	266	28,165	5,929	979	449	1,428	5,964	626	0	13,947	67,372
04-L4	川越(下流)	92,570	75,533	30,115	6,717	0	0	204,936	0	0	0	152,062	67,992	7,830	3,457	11,287	18,234	4,706	0	102,218	459,216
04-L2	川越(上流)	2,054,225	684,905	23,324	18,913	9,980	4,242	2,795,588	5,405	15,237	20,642	2,446,235	34,301	86,821	36,351	123,172	76,835	42,670	0	276,977	5,539,442
04-R1	覆谷	55,339	44,043	62,186	57,895	2,566	1,114	223,142	0	2,515	2,515	194,428	40,813	4,673	2,069	6,742	8,953	2,744	0	59,252	479,337
04-R2	久井谷	57,963	51,699	0	0	971	459	111,092	0	1,956	1,956	104,873	0	4,663	2,312	6,976	0	3,221	0	10,197	228,118
04-R5	和田	140,537	100,566	3,904	902	2,655	1,110	249,674	0	2,794	2,794	217,320	5,191	12,519	5,248	17,768	328	6,265	0	29,553	499,341
04-R3	大貴	347,757	274,251	89,564	12,065	3,082	1,305	728,023	3,456	5,309	8,765	726,149	139,105	29,641	13,140	42,781	55,396	17,086	0	254,368	1,717,305
04-R4	坂本	7,816	3,118	0	0	0	0	10,934	1,240	0	1,240	52,993	0	1,481	756	2,236	0	194	0	2,430	67,597
05-L1	鹿賀(下流)	49,057	51,336	0	0	425	198	101,015	177	279	457	84,570	0	3,797	1,913	5,709	0	3,198	0	8,907	194,949
05-L2	鹿賀(上流)	668,192	243,864	3,319	2,610	4,159	1,781	923,924	0	12,852	12,852	833,013	3,279	28,370	12,294	40,664	9,045	15,193			

様式-3		被害額		水系名:江の川 河川名:江の川・馬洗川・西城川・神野瀬川(現況河道)										流量規模:1/30 (千円)								
番号	地先名	家屋	家庭用品	一般資産被害額				農作物被害額				公共土木施設等被害額	営業停止損失	家庭における応急対策費用			事業所における応急対策費用	国・地方公共団体における応急対策費用	その他の間接被害	小計	合計	
				事業所資産		農漁家資産		水稲	畑作物	小計	清掃労働対価			代替活動等の出費	小計							
				償却	在庫	償却	在庫															
06-R1	木谷	2,558	858	0	0	0	0	0	3,416	0	0	0	2,535	0	494	252	745	0	53	0	798	6,749
06-R2	下三島	176,673	57,692	9,488	6,142	431	189	250,614	0	0	0	185,956	10,953	6,722	2,867	9,589	7,806	3,594	0	31,943	468,513	
06-R3	上三島	48,309	53,118	1,234	917	174	76	103,829	0	0	0	77,041	1,200	3,612	2,034	5,646	328	3,309	0	10,483	191,353	
06-R5	谷戸(本川)	0	0	15,901	33,930	160	67	50,058	0	0	0	37,143	28,473	0	0	0	17,906	0	0	46,378	133,579	
06-R4	谷戸(支川)	2,558	858	5,157	1,298	133	56	10,060	0	1,955	1,955	29,894	12,856	494	252	745	8,953	53	0	22,608	64,517	
07-L1	木路原	0	0	0	0	0	0	0	0	0	0	0	0	0	0	0	0	0	0	0	0	0
07-L2	網ヶ丸	0	0	0	0	0	0	0	0	0	0	0	0	0	0	0	0	0	0	0	0	0
07-L3	竹	45,460	30,586	0	0	0	0	76,046	1,328	2,102	3,430	130,100	0	3,649	1,556	5,205	0	1,906	0	7,111	216,687	
07-R1	久産仁	92,718	68,647	38,715	11,786	3,783	1,666	217,315	0	0	0	161,248	72,532	8,477	3,755	12,232	24,526	4,277	0	113,567	492,130	
07-R2	多田	10,286	10,132	0	0	5	4	20,426	0	0	0	15,156	0	494	429	922	0	631	0	1,553	37,135	
07-R3	市井原	0	0	0	0	0	0	0	0	558	558	6,407	0	0	0	0	0	0	0	0	0	6,965
07-R4	君谷湊	49,773	30,810	1,189	299	0	0	82,071	1,062	1,587	2,650	118,556	3,078	4,005	1,661	5,666	8,953	1,919	0	19,616	222,893	
07-R5	君谷湊(支川)	4,894	5,654	0	0	814	352	11,715	993	0	993	47,131	0	329	227	556	0	352	0	908	60,747	
08-L1	乙原	316,935	95,163	5,984	8,007	977	410	427,476	885	279	1,164	352,418	8,998	11,226	4,805	16,031	8,986	5,929	0	39,944	821,002	
08-L2	坂瀬	378,121	128,509	986	1,404	928	539	508,487	50	837	888	390,107	1,223	8,803	4,664	13,467	1,867	7,882	0	24,438	923,920	
08-L3	明塚	63,980	53,111	30,071	28,901	383	208	176,655	531	0	531	150,290	15,113	3,350	1,814	5,164	11,287	3,309	0	34,873	362,349	
08-L5	上明塚	13,625	10,046	6,654	13,912	0	0	44,237	0	0	0	32,824	5,410	979	449	1,428	2,334	626	0	9,798	86,859	
08-L4	野井	1,203	286	0	0	0	0	1,489	399	0	399	20,311	0	165	84	248	0	18	0	266	22,465	
08-R1	栗原	351,048	262,988	28,873	7,199	1,976	860	652,945	1,062	837	1,899	532,522	56,628	27,199	12,247	39,445	23,215	16,384	0	135,672	1,323,038	
08-R2	吾郷	0	0	0	0	610	277	887	1,416	0	1,416	51,891	0	0	0	0	0	0	0	0	54,194	
08-R3	高畑	0	0	0	0	1,136	497	1,633	1,150	4,464	5,615	94,053	0	0	0	0	0	0	0	0	101,301	
09-L1	亀村	0	0	0	0	0	0	0	0	0	0	0	0	0	0	0	0	0	0	0	0	0
09-R1	小原(邑智)	34,966	20,540	0	0	62	35	55,604	0	0	0	41,258	0	2,670	1,107	3,778	0	1,280	0	5,058	101,920	
09-R4	拍瀬	0	0	0	0	1,215	516	1,732	846	0	846	33,295	0	0	0	0	0	0	0	0	35,873	
09-R5	浜原(下流)	1,203	286	17,109	11,792	0	0	30,390	0	0	0	22,549	4,902	165	84	248	1,724	18	0	6,892	59,831	
09-R2	浜原	0	0	0	0	0	0	0	0	0	0	0	0	0	0	0	0	0	0	0	0	0
10-L1	滝原	3,920	5,097	0	0	21	13	9,051	146	191	337	16,320	0	165	143	307	0	318	0	625	26,333	
09-R3	本郷	8,814	7,765	83,210	41,085	2,059	897	143,830	1,877	0	1,877	177,158	51,266	494	370	863	32,166	484	0	84,780	407,645	
10-L2	石見	0	0	0	0	0	0	0	0	0	0	0	0	0	0	0	0	0	0	0	0	0
10-L3	信喜	16,259	15,614	0	0	43	36	31,953	0	1,603	1,603	46,124	0	833	550	1,383	0	973	0	2,356	82,036	
10-R1	浜原ダム	0	0	0	0	0	0	0	0	0	0	0	0	0	0	0	0	0	0	0	0	0
10-R2	瀬下(0)	0	0	0	0	0	0	0	0	0	0	0	0	0	0	0	0	0	0	0	0	0
10-R3	瀬下(1)	0	0	0	0	0	0	0	0	0	0	0	0	0	0	0	0	0	0	0	0	0
11-L1	柳賀行	0	0	0	0	0	0	0	0	0	0	0	0	0	0	0	0	0	0	0	0	0
11-R1	滝下(2)	0	0	0	0	0	0	0	0	0	0	0	0	0	0	0	0	0	0	0	0	0
11-R3	瀬上	5,247	6,837	6,654	13,912	0	0	32,649	0	0	0	24,226	5,410	328	222	550	2,334	426	0	8,720	65,595	
11-R2	曲利	0	0	0	0	0	0	0	0	0	0	0	0	0	0	0	0	0	0	0	0	0
12-L1	郷上	0	0	0	0	569	249	818	974	0	974	35,853	0	0	0	0	0	0	0	0	0	37,645
12-L3	山根	21,548	20,796	6,654	13,912	2,003	881	65,794	1,240	3,351	4,591	132,127	5,410	1,149	750	1,899	2,334	1,296	0	10,939	213,451	
12-L4	高梨	0	0	0	0	0	0	0	0	0	0	0	0	0	0	0	0	0	0	0	0	0
12-L5	大浦(下流)	0	0	0	0	0	0	0	0	0	0	0	0	0	0	0	0	0	0	0	0	0
12-L6	大浦	22,025	16,829	0	0	597	352	39,803	1,178	340	1,517	80,808	0	1,171	613	1,785	0	1,048	0	2,833	124,961	
12-R1	松原	6,740	6,837	0	0	0	0	13,577	0	0	0	10,074	0	328	222	550	0	426	0	976	24,627	
12-R2	響谷	82,105	49,216	0	0	487	264	132,072	0	0	0	97,997	0	5,844	2,479	8,323	0	3,066	0	11,389	241,458	
12-R3	原	0	0	0	0	0	0	0	0	0	0	0	0	0	0	0	0	0	0	0	0	0
13-L1	柳賀西	1,041,256	366,641	34,985	31,062	3,117	1,572	1,478,633	4,094	2,235	6,329	1,279,859	35,774	30,778	14,978	45,757	36,555	22,842	0	140,928	2,905,749	
13-L2	乙谷	10,349	8,136	0	0	0	0	18,485	354	0	354	26,539	0	503	265	768	0	507	0	1,275	46,653	
13-R1	柳賀本郷	0	0	0	0	0	0	0	0	0	0	0	0	0	0	0	0	0	0	0	0	0
13-R2	上野(下流)	0	0	0	0	0	0	0	0	0	0	0	0	0	0	0	0	0	0	0	0	0
13-R3	上野(上流)	0	0	0	0	0	0	0	0	0	0	0	0	0	0	0	0	0	0	0	0	0
13-R4	上野(上流(旧))	0	0	0	0	0	0	0	0	0	0	0	0	0	0	0	0	0	0	0	0	0
14-L1	下郷(下流)	0	0	0	0	0	0	0	0	0	0	0	0	0	0	0	0	0	0	0	0	0
14-L2	下郷	0	0	0	0	66	58	123	235	0	235	9,713	0	0	0	0	0	0	0	0	0	10,071
14-R1	柳原(作木)	0	0	0	0	0	0	0	0	0	0	0	0	0	0	0	0	0	0	0	0	0
14-R2	柳原(下流)	0	0	0	0	0	0	0	0	0	0	0	0	0	0	0	0	0	0	0	0	0
15-L1	引城	13,079	10,046	0	0	0	0	23,125	0	0	0	17,159	0	979	449	1,428	0	626	0	2,054	42,338	
15-L2	西之原(下流)	0	0	0	0	0	0	0	0	0	0	0	0	0	0	0	0	0	0	0	0	0
15-L3	西之原	762,432	119,596	49,014	55,655	2,249	1,121	990,068	5,078	0	5,078	920,685	40,912	11,346	5,319	16,665	26,941	7,451	0	91,969	2,007,800	
15-R1	伊賀和志	0	0	0	0	0	0	0	0	0	0	0	0	0	0	0	0	0	0	0	0	0
16-L1	坂谷	0	0	0	0	0	0	0	0	0	0	0	0	0	0	0	0	0	0	0	0	0
16-L2	坂谷(上流)	0	0	0	0	0	0	0	0	0	0	0	0	0	0	0	0	0	0	0	0	0
16-L3	江平	0	0	0	0	0	0	0	0	0	0	0	0	0	0	0	0	0	0	0	0	0
16-R1	井手平	0	0	0	0	0	0	0	0	0	0	0	0	0	0	0	0	0	0	0	0	0
16-R5	大津	0	0	438	746	0	0	1,184	0	0	0	879	1,162	0	0	0	328	0	0	1,490	3,553	



様式-3		水系名:江の川 河川名:江の川・馬洗川・西城川・神野瀬川(現況河道)															流量規模:1/30		(千円)		
冠蓋ブロック		被害額																			
番号	地先名	家屋	家庭用品	一般資産被害額				小計	水稲	畑作物	小計	公共土木施設等被害額	営業停止損失	家庭における応急対策費用			事業所における応急対策費用	国・地方公共団体における応急対策費用	その他の間接被害	小計	合計
				事業所資産		農漁家資産								清掃労働対価	代替活動等の出費	小計					
				償却	在庫	償却	在庫														
27-L1	市ヶ原	0	0	0	0	0	0	0	0	0	0	0	0	0	0	0	0	0	0	0	0
27-L2	高屋	0	0	4,698	875	140	113	5,826	1,067	0	1,067	52,557	4,950	0	0	0	1,724	0	0	6,674	66,124
27-R1	下小原	0	0	0	0	0	0	0	0	0	0	0	0	0	0	0	0	0	0	0	0
27-R2	柳原(吉田)	0	0	0	0	0	0	0	0	0	0	0	0	0	0	0	0	0	0	0	0
27-R3	園司-1	0	0	0	0	0	0	0	0	0	0	0	0	0	0	0	0	0	0	0	0
28-L1	内堀	0	0	0	0	0	0	0	0	0	0	0	0	0	0	0	0	0	0	0	0
28-L2	山手(-常友)	53,071	25,925	6,212	4,177	113	71	89,569	0	0	0	66,460	2,487	1,309	798	2,107	1,032	1,615	0	7,242	163,271
28-L3	桂	450,054	153,269	34,225	24,377	932	636	663,493	8,124	0	8,124	929,874	19,314	13,357	7,891	21,248	6,334	9,549	0	56,444	1,657,935
28-L4	長屋	0	0	0	0	0	0	0	0	0	0	0	0	0	0	0	0	0	0	0	0
28-R1	園司-2	0	0	0	0	0	0	0	0	0	0	0	0	0	0	0	0	0	0	0	0
28-R2	下入江(下流)	0	0	0	0	0	0	0	0	0	0	0	0	0	0	0	0	0	0	0	0
28-R3	下入江(上流)	140,210	41,961	12,343	10,393	366	274	205,547	8,374	0	8,374	548,289	4,231	4,766	2,784	7,551	606	2,614	0	15,001	777,211
28-R4	上入江	0	0	0	0	0	0	0	0	0	0	0	0	0	0	0	0	0	0	0	0
29-L1	下土師	0	0	0	0	0	0	0	0	0	0	0	0	0	0	0	0	0	0	0	0
29-R1	北原	0	0	0	0	0	0	0	0	0	0	0	0	0	0	0	0	0	0	0	0
30-L2	郷川	14,034	7,960	6,298	13,322	176	92	41,882	1,183	0	1,183	72,806	8,633	494	429	922	5,964	496	0	16,015	131,886
30-L3	中三原	1,274	558	39,273	5,814	74	65	47,057	293	0	293	47,755	9,121	165	84	248	656	35	0	10,060	105,165
30-L5	下三原	0	0	0	0	0	0	0	0	0	0	0	0	0	0	0	0	0	0	0	0
30-L4	小松原	0	0	53,529	36,428	1,131	785	91,872	1,045	0	1,045	113,099	18,476	0	0	0	2,052	0	0	20,528	226,544
30-R2	向三原	0	0	0	0	0	0	0	0	0	0	0	0	0	0	0	0	0	0	0	0
30-R3	下布野	0	0	0	0	0	0	0	740	0	740	28,887	0	0	0	0	0	0	0	0	29,627
30-R4	伊	1,274	286	0	0	0	0	1,560	585	0	585	26,832	0	165	84	248	0	18	0	266	29,243
30-R5	河戸	85,794	37,577	52,696	20,045	700	479	197,291	937	0	937	181,689	9,443	2,175	1,329	3,504	1,827	2,341	0	17,115	397,032
合計		33,171,249	17,102,211	5,871,951	2,872,895	146,406	69,302	59,234,014	153,953	162,368	316,316	51,951,260	3,692,631	1,578,325	734,363	2,312,682	1,892,628	1,065,468	0	8,963,409	120,464,990

様式-3		水系名:江の川 河川名:江の川・馬洗川・西城川・神野瀬川(現況河道)										流量規模:1/50		(千円)							
被書額		一般資産被害額										事業所における応急対策費用		国・地方公共団体における応急対策費用		その他の間接被害		小計		合計	
番号	地先名	家屋	家庭用品	事業所資産		農漁家資産		小計	水稲	畑作物	小計	公共土木施設等被害額	営業停止損失	家庭における応急対策費用		事業所における応急対策費用	国・地方公共団体における応急対策費用	その他の間接被害	小計	合計	
				債却	在庫	債却	在庫							清掃労働対価	代替活動等の出費						
01-L1	江津	1,758,541	605,745	319,494	124,210	625	467	2,809,082	0	0	0	2,084,339	145,081	32,409	20,245	52,654	30,835	37,738	0	266,308	5,159,729
01-L2	本町	277,674	278,961	51,836	16,434	352	211	625,468	0	0	0	464,097	12,109	17,561	9,362	26,923	7,869	17,379	0	64,281	1,153,846
01-L6	郷田	0	0	0	0	0	0	0	0	0	0	0	0	0	0	0	0	0	0	0	0
01-L3	千金(下流)	14,782	10,270	0	0	414	183	25,649	1,178	0	1,178	63,898	0	1,335	554	1,889	0	640	0	2,529	93,254
01-L7	千金(上流)	154,173	143,271	76,900	60,101	1,442	628	436,514	1,613	6,703	8,317	461,698	59,822	13,140	6,097	19,237	12,256	8,926	0	100,241	1,006,770
01-L4	田野村	21,877	20,092	0	0	2,507	1,058	45,533	708	6,424	7,133	133,132	0	1,958	897	2,855	0	1,252	0	4,107	189,905
01-L5	赤葉	15,003	16,272	0	0	1,276	558	33,109	0	5,027	5,027	82,250	0	1,007	529	1,536	0	1,014	0	2,550	122,936
01-R1	渡津	2,883,359	1,080,818	710,883	377,322	1,717	1,014	5,055,093	0	3,499	3,499	3,792,535	338,147	68,202	37,251	105,454	64,456	67,335	0	575,392	9,426,519
01-R5	長田	3,436,694	2,324,215	447,305	159,001	6,468	2,893	6,376,575	0	0	0	4,731,419	194,263	261,607	109,195	370,802	174,184	144,799	0	884,048	11,992,042
01-R2	太田	110,493	99,976	0	0	575	270	211,313	1,771	0	1,771	220,882	0	9,128	4,376	13,504	0	6,228	0	19,732	453,698
01-R3	八神(下流)	160,178	131,880	18,651	3,414	2,510	1,057	317,689	3,885	2,234	6,119	405,571	32,352	13,931	6,221	20,152	14,917	8,216	0	75,637	805,016
01-R4	八神(上流)	152,935	121,540	1,096,444	40,651	2,884	1,250	1,415,704	3,897	4,190	8,087	1,239,529	99,791	13,023	5,710	18,733	17,906	7,572	0	144,002	2,807,322
02-L1	川平(本川)	479,554	361,526	60,510	28,156	5,743	2,441	937,929	0	4,190	4,190	744,018	131,282	42,721	18,225	60,946	97,826	22,523	0	312,577	1,998,714
02-L8	瀬原(下流)	0	0	0	0	0	0	0	0	0	0	0	0	0	0	0	0	0	0	0	0
02-L2	瀬原(上流)	0	0	0	0	919	394	1,313	620	2,985	3,606	58,674	0	0	0	0	0	0	0	0	63,593
02-L3	小松	25,720	20,316	0	0	0	0	46,036	0	838	838	43,776	0	2,314	1,002	3,316	0	1,266	0	4,582	95,232
02-L4	仁万瀬	14,782	10,270	0	0	0	0	25,052	0	0	0	18,588	0	1,335	554	1,889	0	640	0	2,529	46,169
01-L9	田野 I	184,604	150,658	0	0	1,200	525	336,988	936	1,117	2,053	298,119	0	15,955	7,176	23,131	0	9,386	0	32,517	669,677
02-L7	田野 II	20,011	15,939	75,283	61,067	3,983	1,672	177,954	3,189	0	3,189	247,421	74,268	1,829	865	2,693	18,234	993	0	96,188	524,752
02-L8	川平(支川)	162,598	112,971	0	0	2,165	905	278,639	797	0	797	235,595	0	14,686	6,091	20,777	0	7,038	0	27,815	542,846
02-L9	川平(その他)	14,782	10,270	0	0	0	0	25,052	177	0	177	24,999	0	1,335	554	1,889	0	640	0	2,529	52,757
02-R1	松川	1,019,099	340,319	5,381	7,042	9,007	3,979	1,384,827	9,779	2,486	12,266	1,424,860	10,256	39,495	17,021	56,516	26,416	21,202	0	114,390	2,936,343
01-R6	松川(上流)	648,231	305,996	28,184	16,406	2,933	1,325	1,003,075	1,949	5,586	7,534	878,876	33,722	33,155	14,641	47,796	36,439	19,064	0	137,020	2,026,505
02-R2	久坪	0	0	0	0	110	49	159	266	0	266	9,732	0	0	0	0	0	0	0	0	10,157
02-R3	榎原	51,847	38,946	0	0	0	0	90,793	266	1,117	1,383	89,803	0	4,509	1,926	6,435	0	2,426	0	8,861	190,840
02-R4	中長良	43,754	40,183	0	0	0	0	83,937	0	559	559	68,692	0	3,916	1,794	5,711	0	2,503	0	8,214	161,402
02-R5	上長良(本川)	114,170	93,182	114,777	106,796	3,016	1,307	433,247	708	559	1,267	353,524	42,995	9,511	4,280	13,792	13,621	5,805	0	76,213	864,251
02-R9	上長良(支川)	10,938	10,046	0	0	607	285	21,876	354	0	354	29,054	0	979	449	1,428	0	826	0	2,054	53,338
02-R6	大口(下流)	15,650	10,828	0	0	0	0	26,478	0	0	0	19,647	0	1,500	638	2,137	0	675	0	2,812	48,937
02-R7	大口(上流)	44,345	30,810	0	0	0	0	75,155	1,418	2,235	3,653	132,704	0	4,005	1,661	5,666	0	1,919	0	7,585	219,097
02-R8	下原	954,795	324,138	74,421	51,289	8,500	3,638	1,416,781	5,405	1,118	6,522	1,259,626	48,556	39,767	16,835	56,602	29,351	20,194	0	154,703	2,837,632
02-L6	志谷	0	0	0	0	0	0	0	0	0	0	0	0	0	0	0	0	0	0	0	0
03-L4	川戸	1,394,059	560,029	147,633	143,925	5,392	2,315	2,253,353	0	5,589	5,589	1,736,113	169,392	67,309	28,763	96,073	132,759	34,890	0	433,115	4,428,170
03-L1	川戸(支川)	0	0	0	0	0	0	0	0	0	0	0	0	0	0	0	0	0	0	0	0
02-L5	近原	10,938	10,046	0	0	0	0	20,984	0	559	559	21,982	0	979	449	1,428	0	826	0	2,054	45,579
03-L2	榎ノ瀬	7,502	8,136	0	0	0	0	15,637	0	0	0	11,603	0	503	265	768	0	507	0	1,275	28,515
03-L3	花河原	14,782	10,270	0	0	0	0	25,052	0	559	559	25,000	0	1,335	554	1,889	0	640	0	2,529	53,140
03-R1	下原(上流)	0	0	0	0	0	0	0	0	0	0	0	0	0	0	0	0	0	0	0	0
03-R2	臼木(下流)	11,807	10,332	79,978	59,628	494	208	162,446	0	0	0	120,535	62,297	1,144	532	1,676	18,549	644	0	83,165	366,146
03-R3	臼木(上流)	10,938	10,046	0	0	81	34	21,099	0	0	0	15,656	0	979	449	1,428	0	826	0	2,054	38,809
03-R4	元折	22,280	18,406	0	0	0	0	40,689	0	1,956	1,956	52,633	0	1,839	818	2,657	0	1,147	0	3,804	99,082
03-L5	小原-椋江	10,938	10,046	0	0	0	0	20,984	0	0	0	15,570	0	979	449	1,428	0	826	0	2,054	38,808
04-L1	田津	532,620	379,850	5,618	1,413	3,482	1,500	924,484	0	32,135	32,135	1,054,680	13,970	47,845	20,088	67,933	17,906	23,665	0	123,474	2,134,773
04-L3	愚梨	14,782	10,270	3,279	825	0	0	29,156	323	0	323	34,460	7,914	1,335	554	1,889	8,953	640	0	19,395	83,334
04-L4	川越(下流)	106,724	81,488	39,194	7,621	0	0	235,027	0	0	0	174,390	73,267	9,613	4,114	13,727	20,239	5,077	0	112,310	521,727
04-L2	川越(上流)	2,066,616	697,801	23,577	19,067	10,076	4,312	2,821,449	5,405	15,280	20,686	2,465,424	34,462	87,372	36,709	124,081	77,200	43,473	0	279,215	5,586,774
04-R1	榎谷	77,936	67,046	62,186	57,895	2,845	1,239	269,147	0	2,515	2,515	228,563	40,813	6,310	3,025	9,335	8,953	4,177	0	63,278	563,503
04-R2	久井谷	104,746	90,506	0	0	1,366	603	197,222	0	2,148	2,148	171,988	0	8,662	3,944	12,605	0	5,639	0	18,244	389,602
04-R5	和田	143,973	102,477	10,564	2,604	2,655	1,110	263,382	0	2,794	2,794	227,491	12,420	12,995	5,432	18,427	2,334	6,384	0	39,565	533,232
04-R3	大貴	406,421	320,346	91,829	12,283	3,211	1,355	835,425	3,456	5,309	8,765	805,841	149,058	35,412	15,475	50,887	65,645	19,958	0	285,547	1,935,578
04-R4	坂本	42,072	61,530	0	0	0	0	103,602	1,240	0	1,240	121,753	0	2,953	1,998	4,951	0	3,833	0	8,784	235,379
05-L1	鹿賀(下流)	69,880	58,813	0	0	542	228	129,463	177	279	457	105,679	0								







様式-3		水系名:江の川 河川名:江の川・馬洗川・西城川・神野瀬川(現況河道)															流量規模:1/50		②残事業(R03～R27)																		
被金額		一般資産被害額										農作物被害額			公共土木施設等被害額		営業停止損失		家庭における応急対策費用			事業所における応急対策費用		国・地方公共団体における応急対策費用		その他の間接被害		小計		合計							
番号	地先名	家屋	家庭用品	事業所資産		農漁家資産		小計	水稲	畑作物	小計	公共土木施設等被害額	営業停止損失	清掃労働対価	代替活動等の出費	小計	事業所における応急対策費用	国・地方公共団体における応急対策費用	その他の間接被害	小計	合計																
				償却	在庫	償却	在庫																														
27-L1	市ヶ原	0	0	0	0	0	0	0	0	0	0	0	0	0	0	0	0	0	0	0	0	0	0	0	0	0	0	0	0	0	0	0	0	0			
27-L2	高屋	0	0	7,708	1,939	784	333	10,764	1,530	0	1,530	72,299	18,600	0	0	0	8,953	0	0	27,553	112,146																
27-R1	下小原	0	0	0	0	0	0	0	0	0	0	0	0	0	0	0	0	0	0	0	0	0	0	0	0	0	0	0	0	0	0	0	0	0			
27-R2	柳原(吉田)	2,353	572	0	0	0	0	2,925	1,360	0	1,360	82,562	0	329	168	497	0	36	0	533	87,380																
27-R3	国司-1	0	0	0	0	0	0	0	0	0	0	0	0	0	0	0	0	0	0	0	0	0	0	0	0	0	0	0	0	0	0	0	0	0	0		
28-L1	内堀	0	0	0	0	0	0	0	0	0	0	0	0	0	0	0	0	0	0	0	0	0	0	0	0	0	0	0	0	0	0	0	0	0	0	0	
28-L2	山手(-常友)	74,006	33,075	8,454	5,283	220	116	121,154	0	0	0	89,896	4,603	2,561	1,314	3,875	2,982	2,061	0	13,521	224,571																
28-L3	桂	531,357	195,346	42,955	29,660	1,174	830	801,322	8,733	0	8,733	1,054,666	21,877	14,724	9,025	23,749	7,366	12,170	0	65,162	1,929,883																
28-L4	長屋	0	0	0	0	0	0	0	0	0	0	0	0	0	0	0	0	0	0	0	0	0	0	0	0	0	0	0	0	0	0	0	0	0	0	0	
28-R1	国司-2	10,589	2,575	1,305	262	0	0	14,731	1,087	0	1,087	78,480	4,867	1,481	756	2,236	656	160	0	7,920	102,218																
28-R2	下入江(下流)	0	0	0	0	0	0	0	0	0	0	0	0	0	0	0	0	0	0	0	0	0	0	0	0	0	0	0	0	0	0	0	0	0	0	0	
28-R3	下入江(上流)	165,191	54,853	12,463	10,492	472	366	243,837	9,064	0	9,064	596,007	4,298	5,206	3,172	8,378	618	3,417	0	16,712	865,620																
28-R4	上入江	0	0	0	0	0	0	0	0	0	0	0	0	0	0	0	0	0	0	0	0	0	0	0	0	0	0	0	0	0	0	0	0	0	0	0	0
29-L1	下土師	0	0	0	0	0	0	0	0	0	0	0	0	0	0	0	0	0	0	0	0	0	0	0	0	0	0	0	0	0	0	0	0	0	0	0	0
29-R1	北原	0	0	0	0	0	0	0	0	0	0	0	0	0	0	0	0	0	0	0	0	0	0	0	0	0	0	0	0	0	0	0	0	0	0	0	0
30-L2	郷川	36,271	31,244	6,435	13,730	301	153	88,133	1,242	0	1,242	110,334	11,522	1,839	1,016	2,854	8,953	1,946	0	25,275	224,984																
30-L3	中三原	9,356	8,836	76,025	9,072	256	206	103,752	502	0	502	99,452	15,009	329	286	615	3,448	550	0	19,622	223,328																
30-L5	下三原	19,867	16,272	0	0	162	92	36,393	423	0	423	43,052	0	1,007	529	1,536	0	1,014	0	2,550	82,418																
30-L4	小松原	1,274	558	77,910	68,057	2,059	1,143	151,000	1,114	0	1,114	156,972	27,374	165	84	248	2,662	35	0	30,319	339,405																
30-R2	向三原	38,182	36,028	0	0	0	0	74,209	2,083	0	2,083	141,726	0	1,818	1,221	3,039	0	2,245	0	5,284	223,302																
30-R3	下布野	0	0	0	0	0	0	0	748	0	748	28,887	0	0	0	0	0	0	0	0	29,635																
30-R4	伊	1,274	558	0	0	0	0	1,832	657	0	657	27,034	0	165	84	248	0	35	0	283	29,806																
30-R5	河戸	124,190	53,602	77,598	30,614	1,088	706	287,798	1,104	0	1,104	255,263	12,974	2,937	1,758	4,695	2,654	3,339	0	23,662	567,827																
合計		54,933,903	26,794,566	18,926,983	4,926,765	224,026	104,952	105,911,200	200,822	177,377	378,202	88,604,039	6,695,431	2,553,854	1,182,844	3,736,699	3,034,608	1,669,301	0	15,136,046	210,029,487																

様式-3		水系名: 江の川 河川名: 江の川・馬洗川・西城川・神野瀬川 (現況河道)											流量規模: 1/80				(千円)				
番号	地先名	被書額		一般資産被書額				農作物被書額				公共土木施設等被書額	営業停止損失	家庭における応対策費用		事業所における応対策費用	国・地方公共団体における応対策費用	その他の間接被書	小計	合計	
		家屋	家庭用品	事業所資産		農漁家資産		水稲	畑作物	小計	清掃労働対価			代替活動等の出費	小計						
				償却	在庫	償却	在庫														
01-L1	江津	1,936,993	676,546	351,695	136,449	730	533	3,102,947	0	0	0	2,302,386	157,248	36,117	21,931	58,048	36,945	42,149	0	294,390	5,699,723
01-L2	本町	343,060	328,297	56,787	18,480	469	240	747,334	0	0	0	554,522	17,675	24,567	12,038	36,806	13,314	20,453	0	88,048	1,389,904
01-L6	郷田	0	0	0	0	0	0	0	0	0	0	0	0	0	0	0	0	0	0	0	0
01-L3	千金(下流)	14,782	10,270	0	0	437	195	25,684	1,341	0	1,341	70,334	0	1,335	554	1,889	0	640	0	2,529	99,888
01-L7	千金(上流)	169,546	144,168	80,553	60,606	1,592	702	457,166	1,621	6,703	8,324	477,022	63,173	14,564	6,518	21,082	13,652	8,982	0	106,889	1,049,401
01-L4	田野村	21,877	20,092	0	0	2,605	1,092	45,665	708	6,424	7,133	133,230	0	1,958	897	2,855	0	1,252	0	4,107	190,135
01-L5	赤葉	21,877	20,092	0	0	1,441	604	44,013	0	5,323	5,323	96,751	0	1,958	897	2,855	0	1,252	0	4,107	150,194
01-R1	津津	2,956,478	1,098,604	722,580	383,983	1,780	1,033	5,164,458	0	3,499	3,499	3,873,684	351,798	71,022	38,310	109,332	68,514	68,443	0	598,087	9,639,728
01-R5	長田	3,645,625	2,358,548	452,684	162,121	6,853	3,012	6,628,844	0	0	0	4,918,602	201,958	276,055	113,976	390,031	184,610	146,938	0	923,536	12,470,982
01-R2	太田	150,958	130,942	0	0	682	301	282,883	1,771	0	1,771	273,987	0	12,394	5,923	18,317	0	8,158	0	26,475	585,116
01-R3	八神(下流)	189,722	148,516	18,915	3,506	2,593	1,088	364,340	3,974	2,234	6,208	443,391	40,402	16,635	7,291	23,925	17,906	9,253	0	91,486	905,425
01-R4	八神(上流)	155,762	122,840	1,096,444	40,651	3,097	1,316	1,420,109	3,897	4,190	8,087	1,242,798	99,791	13,198	5,753	18,951	17,906	7,653	0	144,301	2,815,295
02-L1	川平(本川)	506,456	363,096	61,706	30,789	5,921	2,505	970,473	0	4,190	4,190	768,165	138,676	45,213	18,961	64,174	104,445	22,621	0	329,915	2,072,743
02-L8	瀬原(下流)	0	0	0	0	0	0	0	0	0	0	0	0	0	0	0	0	0	0	0	0
02-L2	瀬原(上流)	0	0	0	0	1,033	443	1,476	620	3,073	3,693	58,795	0	0	0	0	0	0	0	0	63,964
02-L3	小松	30,432	20,826	0	0	0	0	51,258	0	986	986	50,857	0	2,835	1,191	4,026	0	1,297	0	5,323	108,424
02-L4	仁万瀬	14,782	10,270	0	0	0	0	25,052	0	0	0	18,588	0	1,335	554	1,889	0	640	0	2,529	46,169
01-L9	田野 I	208,216	162,396	0	0	1,284	555	372,454	974	1,117	2,092	324,435	0	18,007	7,820	25,827	0	10,117	0	35,944	734,925
02-L7	田野 II	29,268	28,599	77,820	61,299	4,074	1,723	202,783	3,189	0	3,189	265,844	75,086	2,168	1,104	3,272	18,234	1,782	0	98,373	570,189
02-L8	川平(支川)	162,598	112,971	0	0	2,165	905	278,639	797	0	797	235,595	0	14,686	6,091	20,777	0	7,038	0	27,815	542,846
02-L9	川平(その他)	14,782	10,270	0	0	0	0	25,052	177	0	177	24,999	0	1,335	554	1,889	0	640	0	2,529	52,757
02-R1	松川	1,339,589	435,069	14,799	18,837	12,166	5,165	1,825,625	10,950	2,793	13,743	1,783,972	18,828	53,731	22,638	76,370	32,999	27,105	0	154,702	3,778,042
01-R6	松川(上流)	760,823	330,403	30,717	18,293	3,522	1,505	1,145,262	1,949	5,586	7,534	984,380	40,006	39,869	16,893	56,762	44,838	20,584	0	162,190	2,299,366
02-R2	久坪	0	0	1,151	90	125	53	1,418	266	0	266	10,666	2,362	0	0	0	328	0	0	2,690	15,040
02-R3	楮原	55,283	40,856	0	0	0	0	96,139	266	1,117	1,383	93,770	0	4,984	2,110	7,094	0	2,545	0	9,639	200,931
02-R4	中長良	59,127	41,080	0	0	0	0	100,207	0	559	559	80,764	0	5,340	2,215	7,555	0	2,559	0	10,114	191,644
02-R5	上長良(本川)	124,591	102,222	130,522	122,472	3,236	1,356	484,398	708	559	1,267	391,478	72,571	10,953	4,885	15,839	20,881	6,368	0	115,660	992,803
02-R9	上長良(支川)	18,274	14,009	0	0	705	315	33,303	412	0	412	40,738	0	1,500	697	2,196	0	873	0	3,069	77,522
02-R6	大口(下流)	19,456	17,107	0	0	0	0	36,563	0	0	0	27,130	0	1,663	776	2,439	0	1,066	0	3,505	67,198
02-R7	大口(上流)	44,345	30,810	0	0	0	0	75,155	1,418	2,235	3,653	132,704	0	4,005	1,661	5,666	0	1,919	0	7,585	219,097
02-R8	下原	992,189	331,800	76,322	52,668	8,852	3,766	1,465,597	5,405	1,118	6,522	1,295,847	50,517	41,499	17,420	58,919	30,695	20,671	0	160,802	2,928,768
02-L6	志谷	0	0	0	0	0	0	0	0	0	0	0	0	0	0	0	0	0	0	0	0
03-L4	川戸	1,554,592	595,711	157,834	155,274	5,931	2,538	2,471,880	0	5,589	5,589	1,898,260	190,178	73,979	31,107	105,086	149,424	37,113	0	481,801	4,857,530
03-L1	川戸(支川)	0	0	0	0	0	0	0	0	0	0	0	0	0	0	0	0	0	0	0	0
02-L5	近原	14,782	10,270	0	0	0	0	25,052	0	559	559	25,001	0	1,335	554	1,889	0	640	0	2,529	53,141
03-L2	推ノ瀬	10,938	10,046	0	0	0	0	20,984	0	0	0	15,570	0	979	449	1,428	0	626	0	2,054	38,608
03-L3	花河原	14,782	10,270	0	0	0	0	25,052	0	559	559	25,000	0	1,335	554	1,889	0	640	0	2,529	53,140
03-R1	下原(上流)	0	0	0	0	0	0	0	0	0	0	0	0	0	0	0	0	0	0	0	0
03-R2	臼木(下流)	15,613	16,882	85,176	60,119	550	239	178,580	0	0	0	132,507	74,802	1,307	670	1,978	27,318	1,052	0	105,149	416,236
03-R3	臼木(上流)	25,720	20,316	0	0	88	37	46,161	0	0	0	34,252	0	2,314	1,002	3,316	0	1,266	0	4,582	84,995
03-R4	元折	26,588	20,602	616	1,050	0	0	48,857	0	1,956	1,956	58,694	1,635	2,479	1,086	3,565	328	1,284	0	6,811	116,318
03-L5	小原-椋江	14,782	10,270	0	0	0	0	25,052	0	0	0	18,588	0	1,335	554	1,889	0	640	0	2,529	46,169
04-L1	田津	557,619	399,927	5,618	1,413	3,796	1,661	970,035	0	32,135	32,135	1,088,479	13,970	49,565	20,892	70,457	17,906	24,915	0	127,248	2,217,897
04-L3	愚梨	14,782	10,270	3,279	825	0	0	29,156	354	0	354	34,460	7,914	1,335	554	1,889	8,953	640	0	19,395	83,365
04-L4	川越(下流)	106,724	81,488	39,194	7,621	0	0	235,027	0	0	0	174,390	73,267	9,613	4,114	13,727	20,239	5,077	0	112,310	521,727
04-L2	川越(上流)	2,081,583	703,772	23,815	19,424	10,147	4,330	2,843,071	5,405	15,280	20,686	2,481,467	34,612	87,839	36,855	124,695	77,337	43,845	0	280,489	5,625,713
04-R1	檀谷	100,072	83,669	62,186	57,895	3,053	1,306	308,180	0	2,515	2,515	297,525	40,813	8,333	3,722	12,055	8,953	5,213	0	67,034	635,254
04-R2	久井谷	132,961	105,876	0	0	1,585	667	241,089	0	2,235	2,235	204,537	0	11,900	5,238	17,138	0	6,596	0	23,734	471,595
04-R5	和田	147,816	102,701	12,133	3,026	2,655	1,110	269,441	0	2,794	2,794	231,987	24,051	13,351	5,537	18,888	5,964	6,398	0	55,302	559,524
04-R3	大貴	469,428	354,239	92,673	12,432	3,304	1,390	933,466	3,456	5,309	8,765	878,588	152,294	41,301	17,762	59,063	65,973	22,069	0	299,399	2,120,218
04-R4	坂本	67,515	73,222	0	0	0	0	140,737	1,240	0	1,240	149,307	0	4,531	2,381	6,912	0	4,562	0	11,474	302,758
05-L1	鹿賀(下流)	84,847	61,396	0	0	588	246	147,077	177												

様式-3 被害額 水系名:江の川 河川名:江の川・馬洗川・西城川・神野瀬川(現況河道) 流量規模:1/80 (千円)

番号	地先名	被害額		一般資産被害額				農作物被害額			公共土木施設等被害額	営業停止損失	家庭における応急対策費用			事業所における応急対策費用	国・地方公共団体における応急対策費用	その他の間接被害	小計	合計	
		家屋	家庭用品	事業所資産		農漁家資産		水稲	畑作物	小計			清掃労働対価	代替活動等の出費	小計						
				事業所資産	在庫	農漁家資産	在庫														
06-R1	木谷	22,096	24,407	0	0	43	24	46,570	0	0	0	34,555	0	1,510	794	2,304	0	1,521	0	3,825	84,950
06-R2	下三島	332,860	118,533	19,586	12,595	804	387	484,705	0	0	0	359,651	18,960	11,471	5,070	16,542	13,170	7,385	0	56,056	900,412
06-R3	上三島	264,766	246,373	34,656	18,734	619	290	565,437	443	0	443	435,579	31,915	22,351	10,574	32,925	14,277	15,349	0	94,466	1,095,925
06-R5	谷戸(本川)	0	0	15,901	33,930	166	69	50,066	0	0	0	37,149	28,473	0	0	0	17,906	0	0	46,378	133,593
06-R4	谷戸(支川)	49,797	58,730	5,399	1,338	133	56	115,412	0	2,234	2,234	111,270	13,576	3,813	2,318	6,131	9,281	3,659	0	32,647	261,563
07-L1	木路原	213,064	224,510	32,948	27,116	1,675	927	500,240	0	0	0	371,178	44,863	16,599	8,528	25,126	22,988	13,987	0	106,964	978,382
07-L2	綱ヶ丸	0	0	0	0	0	0	0	0	0	0	0	0	0	0	0	0	0	0	0	0
07-L3	竹	49,773	30,810	0	0	0	0	80,584	1,328	2,234	3,561	133,468	0	4,005	1,661	5,666	0	1,919	0	7,585	225,198
07-R1	久産仁	143,331	112,708	47,123	24,144	4,825	2,054	334,185	0	0	0	247,965	93,368	13,400	5,817	19,217	39,115	7,022	0	158,721	740,871
07-R2	多田	98,305	87,598	0	0	708	304	186,916	1,082	0	1,082	180,342	0	8,737	3,963	12,700	0	5,457	0	18,157	386,497
07-R3	市井原	26,235	34,183	0	0	0	0	60,418	0	1,396	1,396	60,848	0	1,641	1,110	2,751	0	2,130	0	4,881	127,543
07-R4	君谷湊	49,773	30,810	1,189	299	0	0	82,071	1,062	1,954	3,017	121,760	3,078	4,005	1,661	5,666	8,953	1,919	0	19,616	228,464
07-R5	君谷湊(支川)	29,864	30,115	0	0	1,026	469	61,474	1,455	0	1,455	103,271	0	1,975	1,078	3,053	0	1,876	0	4,929	171,129
08-L1	乙原	1,146,539	423,520	23,392	27,427	3,071	1,690	1,625,639	3,110	8,653	11,763	1,420,814	27,231	38,084	18,360	56,445	25,578	26,385	0	135,640	3,193,856
08-L2	城瀬	950,775	259,642	2,607	3,873	2,510	1,130	1,220,537	399	1,543	1,943	944,066	3,821	26,709	11,984	38,692	7,437	16,176	0	66,126	2,232,672
08-L3	明塚	153,199	107,149	34,222	33,216	1,037	480	329,302	531	0	531	263,554	26,407	10,806	4,923	15,729	17,906	6,675	0	66,717	660,104
08-L5	上明塚	27,189	18,406	7,809	16,663	0	0	70,067	0	0	0	51,990	13,983	1,839	818	2,657	8,953	1,147	0	26,740	148,797
08-L4	野井	9,706	8,136	0	0	0	0	17,842	531	531	1,061	42,049	0	503	265	768	0	507	0	1,275	62,227
08-R1	栗原	468,762	313,092	30,317	7,627	2,443	1,042	823,283	1,062	837	1,899	658,913	78,504	37,398	15,935	53,332	35,811	19,506	0	187,153	1,671,248
08-R2	吾郷	166,388	114,546	3,399	801	2,109	972	288,216	1,885	4,192	6,076	341,938	4,365	10,663	5,222	15,885	2,662	7,136	0	30,048	666,278
08-R3	高畑	27,313	28,806	0	0	1,515	683	56,317	1,442	4,464	5,906	147,435	0	1,314	957	2,271	0	1,670	0	3,941	213,599
09-L1	亀村	0	0	0	0	0	0	0	0	0	0	0	0	0	0	0	0	0	0	0	0
09-R1	小原(邑智)	83,993	58,791	9,615	7,737	1,627	721	162,484	885	0	885	152,570	3,942	4,809	2,789	7,598	656	3,663	0	15,859	331,798
09-R4	拍瀨	0	0	0	0	1,637	708	2,345	885	0	885	33,750	0	0	0	0	0	0	0	0	36,980
09-R5	浜原(下流)	9,706	8,136	27,470	25,353	0	0	70,664	0	0	0	52,433	13,801	503	265	768	5,964	507	0	21,040	144,137
09-R2	浜原	1,677,008	538,329	56,136	46,795	4,656	2,376	2,325,300	1,088	0	1,088	1,766,988	32,021	39,903	19,926	59,830	39,815	33,538	0	165,204	4,258,580
10-L1	滝原	21,444	20,622	0	0	117	60	42,242	354	662	1,016	53,755	0	1,472	613	2,265	0	1,285	0	3,570	100,583
09-R3	本郷	66,074	60,113	87,683	45,513	2,617	1,117	263,118	2,093	0	2,093	272,073	72,403	4,301	2,241	6,542	44,764	3,745	0	127,454	664,738
10-L2	石見	0	0	0	0	0	0	0	0	0	0	0	0	0	0	0	0	0	0	0	0
10-L3	信喜	45,252	49,171	0	0	373	224	95,021	0	4,132	4,132	124,943	0	2,961	1,749	4,709	0	3,063	0	7,772	231,868
10-R1	浜原ダム	0	0	0	0	0	0	0	0	0	0	0	0	0	0	0	0	0	0	0	0
10-R2	瀬下(0)	0	0	0	0	0	0	0	0	0	0	0	0	0	0	0	0	0	0	0	0
10-R3	瀬下(1)	0	0	0	0	0	0	0	0	0	0	0	0	0	0	0	0	0	0	0	0
11-L1	柳賀行	0	0	0	0	0	0	0	0	0	0	0	0	0	0	0	0	0	0	0	0
11-R1	滝下(2)	0	0	0	0	0	0	0	0	0	0	0	0	0	0	0	0	0	0	0	0
11-R3	瀬上	52,013	55,052	19,554	20,332	0	0	146,952	0	0	0	108,038	22,643	2,999	1,788	4,787	11,616	3,430	0	42,477	298,467
11-R2	曲利	0	0	0	0	0	0	0	0	0	0	0	0	0	0	0	0	0	0	0	0
12-L1	瀬上	332,673	264,468	35,296	6,799	3,553	1,654	644,444	2,714	0	2,714	577,501	49,561	19,101	9,989	29,090	24,996	16,476	0	120,123	1,344,782
12-L3	山根	54,606	38,559	7,977	16,697	2,400	1,004	121,242	1,290	3,351	4,641	176,474	14,583	3,605	1,694	5,299	9,281	2,402	0	31,566	333,923
12-L4	高梨	0	0	0	0	0	0	0	0	0	0	0	0	0	0	0	0	0	0	0	0
12-L5	大浦(下流)	0	0	0	0	0	0	0	0	0	0	0	0	0	0	0	0	0	0	0	0
12-L6	大浦	73,665	51,784	12,302	1,424	1,315	565	141,055	1,240	559	1,799	155,937	2,424	4,509	2,123	6,632	1,724	3,226	0	14,006	312,797
12-R1	松原	15,637	10,332	0	0	0	0	25,969	0	0	0	19,269	0	1,144	532	1,676	0	644	0	2,320	47,558
12-R2	響谷	89,696	51,350	0	0	1,038	457	142,541	0	0	0	105,765	0	6,676	2,769	9,444	0	3,199	0	12,643	260,949
12-R3	原	14,310	10,046	0	0	37	16	24,408	266	0	266	27,725	0	979	449	1,428	0	626	0	2,054	54,453
13-L1	柳賀西	1,552,263	492,005	45,067	42,274	4,860	2,145	2,138,613	4,626	2,235	6,861	1,782,387	54,965	51,296	22,972	74,268	60,221	30,652	0	220,106	4,147,967
13-L2	乙谷	14,310	10,046	0	0	0	0	24,356	412	0	412	34,102	0	979	449	1,428	0	626	0	2,054	60,924
13-R1	柳賀本郷	258,175	94,012	11,358	8,348	857	448	373,197	0	0	0	278,912	9,612	7,091	3,588	10,679	8,634	5,857	0	34,782	684,891
13-R2	上野(下流)	84,967	74,363	36,225	5,493	304	193	201,545	354	0	354	162,369	18,478	4,345	2,439	6,784	11,998	4,633	0	41,892	406,160
13-R3	上野(上流)	0	0	0	0	0	0	0	0	0	0	0	0	0	0	0	0	0	0	0	0
13-R4	上野(上流(干))	0	0	0	0	0	0	0	0	0	0	0	0	0	0	0	0	0	0	0	0
14-L1	下郷(下流)	0	0	0	0	0	0	0	89	0	89	3,207	0	0	0	0	0	0	0	0	3,296
14-L2	下郷	21,515	16,882	0	0	772	394	39,564	582	0	582	51,808	0	1,307	670	1,978	0	1,052	0	3,030	94,984
14-R1	柳原(作木)	54,477	37,198	11,148	2,781	840	353	106,798	0	0	0	79,244	22,099	3,621	1,673	5,294	5,964	2,317	0	35,675	221,717
14-R2	柳原(下流)	0	0	0	0	0	0	0	0	0	0	0	0	0	0	0	0	0	0	0	0
15-L1	引城	16,782	10,270	0	0	0	0	27,052	0	0	0	20,072	0	1,335	554	1,889	0	640	0	2,529	49,653
15-L2	西之原(下流)	0	0	0	0	0	0	0	0	0	0	0	0	0	0	0	0	0	0	0	0
15-L3	西之原	1,901,496	341,587	111,732	116,442	6,592	2,908	2,480,758	5,965	0	5,965	2,058,856	109,580	36,025	16,053	52,078	85,478	21,281	0	268,417	4,813,996
15-R1	伊賀和志	280,325	195,269	42,731	8,445	3,985	1,703	532,458	2,807	0	2,807	497,725	47,450	19,911	9,014	28,925	25,594	12,165	0	114,133	1,147,123
16-L1	坂谷	0	0	0	0	0	0	0	0	0	0	0	0	0	0	0	0	0	0	0	0
16-L2	坂谷(上流)	0	0	0	0	0	0	0	0	0	0	0	0	0	0	0	0	0	0	0	0
16-L3	江平	0	0	0	0	0	0	0	0	0	0	0	0	0	0	0	0	0	0	0	0
16-R1	井手平	35,375	31,192	1,566	315	323															



様式-3		水系名:江の川 河川名:江の川・馬洗川・西城川・神野瀬川(現況河道)															流量規模:1/80		(千円)															
被書額		一般資産被害額										農作物被害額			公共土木施設等被害額		営業停止損失		家庭における応急対策費用			事業所における応急対策費用		国・地方公共団体における応急対策費用		その他の間接被害		小計		合計				
番号	地先名	家屋	家庭用品	事業所資産		農漁家資産		小計	水稲	畑作物	小計	公共土木施設等被害額	営業停止損失	清掃労働対価	代替活動等の出費	小計	事業所における応急対策費用	国・地方公共団体における応急対策費用	その他の間接被害	小計	合計													
				償却	在庫	償却	在庫																											
27-L1	市ヶ原	0	0	0	0	0	0	0	0	0	0	0	0	0	0	0	0	0	0	0	0	0	0	0	0	0	0	0	0	0	0	0	0	0
27-L2	高屋	1,177	286	8,077	2,589	807	342	13,258	1,831	0	1,831	87,013	19,580	165	84	248	9,281	18	0	29,127	131,229													
27-R1	下小原	216,766	161,968	140,790	114,857	10,119	4,420	648,920	12,467	4,863	17,330	970,308	45,534	15,329	7,141	22,470	4,386	10,091	0	82,480	1,719,038													
27-R2	柳原(吉田)	11,238	7,508	0	0	0	0	18,746	2,164	0	2,164	103,948	0	658	454	1,112	0	468	0	1,580	126,438													
27-R3	国司-1	21,847	21,368	0	0	0	0	43,215	0	0	0	32,066	0	1,478	918	2,396	0	1,331	0	3,727	79,008													
28-L1	内堀	6,311,349	1,953,028	1,593,573	1,017,565	2,800	2,078	10,880,394	1,264	0	1,264	8,121,493	564,729	103,971	67,295	171,266	91,340	121,674	0	949,009	19,952,160													
28-L2	山手(-常友)	74,006	33,075	8,454	5,283	220	116	121,154	0	0	0	89,896	4,603	2,561	1,314	3,875	2,982	2,061	0	13,521	224,571													
28-L3	桂	627,713	247,179	54,002	37,366	1,505	1,081	968,845	9,189	0	9,189	1,191,838	24,973	16,291	10,192	26,483	8,716	15,399	0	75,572	2,245,444													
28-L4	長屋	0	0	0	0	0	0	0	0	0	0	0	0	0	0	0	0	0	0	0	0	0	0	0	0	0	0	0	0	0	0	0	0	
28-R1	国司-2	172,342	155,686	15,261	9,049	1,113	860	354,311	2,630	0	2,630	397,997	17,188	9,210	6,570	15,780	1,969	9,699	0	44,637	799,575													
28-R2	下入江(下流)	0	0	0	0	0	0	0	0	0	0	0	0	0	0	0	0	0	0	0	0	0	0	0	0	0	0	0	0	0	0	0	0	
28-R3	下入江(上流)	249,314	85,991	13,111	11,007	788	643	360,854	10,726	198	10,924	776,149	4,796	6,972	4,562	11,534	689	5,357	0	22,376	1,170,303													
28-R4	上入江	1,407,019	585,551	71,192	51,865	4,240	2,962	2,122,829	12,781	7,111	19,892	2,234,807	35,332	36,966	23,166	60,133	17,215	36,480	0	149,160	4,526,688													
29-L1	下土師	0	0	0	0	0	0	0	0	0	0	0	0	0	0	0	0	0	0	0	0	0	0	0	0	0	0	0	0	0	0	0	0	0
29-R1	北原	0	0	0	0	0	0	0	0	0	0	0	0	0	0	0	0	0	0	0	0	0	0	0	0	0	0	0	0	0	0	0	0	0
30-L2	郷川	68,759	55,686	14,279	26,122	444	206	165,497	1,365	0	1,365	170,948	17,654	4,262	2,197	6,459	12,401	3,469	0	39,983	377,793													
30-L3	中三原	17,677	15,259	112,148	21,147	501	331	167,063	657	0	657	149,638	27,528	996	570	1,567	4,996	951	0	35,041	352,399													
30-L5	下三原	23,669	18,182	0	0	220	105	42,176	566	0	566	53,762	0	1,483	713	2,196	0	1,133	0	3,329	99,833													
30-L4	小松原	6,470	6,837	96,363	80,853	2,887	1,360	194,769	1,274	0	1,274	189,448	55,505	328	222	550	8,298	426	0	64,779	450,270													
30-R2	向三原	76,343	64,398	0	0	0	0	140,741	2,777	0	2,777	207,143	0	4,153	2,215	6,368	0	4,012	0	10,380	361,041													
30-R3	下布野	1,274	558	0	0	0	0	1,832	839	0	839	33,456	0	165	84	248	0	35	0	283	36,410													
30-R4	伊	5,952	4,025	0	0	0	0	9,978	716	0	716	36,287	0	329	227	556	0	251	0	807	47,788													
30-R5	河戸	166,597	66,469	101,966	40,848	1,714	965	378,559	1,119	0	1,119	322,608	19,439	4,485	2,400	6,885	4,934	4,141	0	35,398	737,684													
合計		125,199,769	59,217,803	32,849,145	9,898,019	360,281	173,030	227,698,051	260,193	203,209	463,409	181,395,905	13,640,681	5,309,198	2,454,525	7,763,723	6,037,334	3,689,269	0	31,131,007	440,688,374													



様式-3		水系名:江の川 河川名:江の川・馬洗川・西城川・神野瀬川(現況河道)												流量規模:1/100		(千円)								
被書額		一般資産被書額						農作物被書額			公共土木施設等被書額		家庭における応対策費用			事業所における応対策費用		国・地方公共団体における応対策費用		その他の間接被書		小計		合計
番号	地先名	家屋	家庭用品	事業所資産		農漁家資産		小計	水稲	畑作物	小計	公共土木施設等被書額	営業停止損失	家庭における応対策費用		事業所における応対策費用	国・地方公共団体における応対策費用	その他の間接被書	小計	合計				
				償却	在庫	償却	在庫							清掃労働対価	代替活動等の出費									
01-L1	江津	2,036,060	702,224	379,017	145,551	783	570	3,264,204	0	0	0	2,422,039	168,473	38,779	23,166	61,946	42,300	43,749	0	316,467	6,002,710			
01-L2	本町	411,755	376,144	62,402	20,852	584	281	872,018	0	0	0	647,037	22,533	32,046	15,162	47,208	18,196	23,434	0	111,371	1,630,426			
01-L6	郷田	0	0	0	0	0	0	0	0	0	0	0	0	0	0	0	0	0	0	0	0			
01-L3	千金(下流)	14,782	10,270	0	0	464	206	25,722	1,355	0	1,355	70,362	0	1,335	554	1,889	0	640	0	2,529	99,968			
01-L7	千金(上流)	206,352	153,154	85,146	63,617	1,690	730	510,690	1,652	6,703	8,355	516,737	85,335	18,603	7,885	26,488	20,239	9,542	0	141,604	1,177,386			
01-L4	田野村	29,563	20,540	844	170	2,690	1,125	54,932	708	6,424	7,133	140,106	3,236	2,670	1,107	3,778	328	1,280	0	8,622	210,793			
01-L5	赤葉	25,720	20,316	0	0	1,489	631	48,156	0	5,646	5,646	103,029	0	2,314	1,002	3,316	0	1,266	0	4,582	161,413			
01-R1	渡津	3,015,225	1,114,910	733,916	391,298	1,836	1,055	5,258,240	0	3,543	3,543	3,943,270	360,819	73,243	39,110	112,353	71,511	69,459	0	614,141	9,819,194			
01-R5	長田	3,813,717	2,390,822	459,232	165,668	7,215	3,115	6,839,768	0	0	0	5,075,108	211,381	288,640	117,899	406,539	195,450	148,948	0	962,318	12,877,194			
01-R2	太田	158,348	145,345	0	0	698	312	304,703	1,771	0	1,771	290,178	0	13,241	6,266	19,506	0	9,055	0	28,561	625,213			
01-R3	八神(下流)	198,407	158,392	18,915	3,506	2,623	1,104	382,947	4,043	2,234	6,277	457,197	40,402	17,302	7,634	24,936	17,906	9,868	0	93,112	939,533			
01-R4	八神(上流)	169,509	130,480	1,096,444	40,651	3,169	1,334	1,441,586	3,897	4,190	8,087	1,258,734	99,791	15,101	6,488	21,589	17,906	8,129	0	147,415	2,855,822			
02-L1	川平(本川)	520,610	369,050	61,899	31,364	6,148	2,572	991,642	0	4,190	4,190	783,873	142,742	46,996	19,618	66,614	107,433	22,992	0	339,781	2,119,486			
01-L8	瀬原(下流)	0	0	0	0	0	0	0	0	0	0	0	0	0	0	0	0	0	0	0	0			
02-L2	瀬原(上流)	0	0	0	0	1,033	443	1,476	620	3,073	3,693	58,795	0	0	0	0	0	0	0	0	63,964			
02-L3	小松	33,055	25,637	0	0	0	0	58,692	0	1,030	1,030	56,373	0	2,835	1,250	4,085	0	1,597	0	5,682	121,777			
02-L4	仁万瀬	14,782	10,270	0	0	0	0	25,052	0	0	0	18,588	0	1,335	554	1,889	0	640	0	2,529	46,169			
01-L9	田野 I	211,045	163,696	0	0	1,315	563	376,618	974	1,117	2,092	327,525	0	18,183	7,862	26,045	0	10,198	0	36,243	742,478			
02-L7	田野 II	32,501	32,365	80,849	61,460	4,197	1,820	213,192	3,239	0	3,239	276,772	76,487	2,659	1,346	4,006	19,630	2,016	0	102,139	595,342			
02-L8	川平(支川)	162,596	112,971	0	0	2,165	905	278,639	797	0	797	235,595	0	14,666	6,091	20,777	0	7,038	0	27,815	542,646			
02-L9	川平(その他)	14,782	10,270	0	0	0	0	25,052	177	0	177	24,999	0	1,335	554	1,889	0	640	0	2,529	52,757			
02-R1	松川	1,378,809	444,460	15,880	20,262	12,502	5,258	1,877,172	11,139	2,793	13,932	1,831,831	20,711	55,957	23,464	79,421	33,626	27,690	0	161,447	3,884,382			
01-R6	松川(上流)	787,907	334,863	30,984	18,485	3,707	1,557	1,177,503	1,949	5,586	7,534	1,008,302	41,519	41,685	17,519	59,203	47,124	20,862	0	168,708	2,362,047			
02-R2	久坪	0	0	5,321	479	133	55	5,989	266	0	266	14,058	3,789	0	0	0	328	0	0	4,117	24,430			
02-R3	瀬原	59,127	41,080	0	0	0	0	100,207	266	1,117	1,383	96,788	0	5,340	2,215	7,555	0	2,559	0	10,114	208,492			
02-R4	中長良	59,127	41,080	0	0	0	0	100,207	0	559	559	80,764	0	5,340	2,215	7,555	0	2,559	0	10,114	191,644			
02-R5	上長良(本川)	136,915	106,344	130,522	122,472	3,263	1,366	500,882	708	559	1,267	403,709	72,571	11,835	5,118	16,954	20,881	6,625	0	117,031	1,022,889			
02-R9	上長良(支川)	18,274	15,367	0	0	794	353	34,787	443	0	443	41,840	0	1,500	697	2,196	0	957	0	3,153	80,223			
02-R6	大口(下流)	22,283	18,406	0	0	0	0	40,689	0	0	0	30,191	0	1,839	817	2,657	0	1,147	0	3,804	74,684			
02-R7	大口(上流)	44,345	30,810	0	0	0	0	75,155	1,418	2,235	3,653	132,704	0	4,005	1,661	5,666	0	1,919	0	7,585	219,097			
02-R8	下原	999,174	333,273	76,975	53,382	8,903	3,771	1,475,480	5,405	1,118	6,522	1,303,181	50,734	41,698	17,468	59,166	30,766	20,763	0	161,429	2,946,612			
02-L6	志谷	0	0	0	0	0	0	0	2,060	2,060	25,649	0	0	0	0	0	0	0	0	0	27,709			
03-L4	川戸	1,613,435	607,264	162,016	161,592	6,139	2,602	2,553,048	0	5,589	5,589	1,958,487	198,669	76,221	31,980	108,201	154,821	37,833	0	499,524	5,016,648			
03-L1	川戸(支川)	27,039	12,853	4,701	5,046	92	66	49,800	0	1,030	1,030	49,778	3,330	628	410	1,038	1,160	801	0	6,329	106,937			
02-L5	近原	14,782	10,270	0	0	0	0	25,052	0	559	559	25,001	0	1,335	554	1,889	0	640	0	2,529	53,141			
03-L2	推ノ瀬	10,938	10,046	0	0	0	0	20,984	0	0	0	15,570	0	979	449	1,428	0	626	0	2,054	38,608			
03-L3	花河原	14,782	10,270	0	0	0	0	25,052	0	559	559	25,000	0	1,335	554	1,889	0	640	0	2,529	53,140			
03-R1	下原(上流)	526,836	336,048	62,658	50,554	2,659	1,397	980,152	987	7,413	8,400	852,309	45,489	28,397	14,010	42,408	37,129	20,936	0	145,963	1,986,824			
03-R2	白木(下流)	22,283	18,406	88,647	62,216	574	245	192,371	0	0	0	142,739	86,771	1,839	818	2,657	31,526	1,147	0	122,101	457,211			
03-R3	白木(上流)	25,720	20,316	0	0	88	37	46,161	0	0	0	34,252	0	2,314	1,002	3,316	0	1,266	0	4,582	84,995			
03-R4	元折	33,055	25,637	2,851	5,588	0	0	67,132	0	1,956	1,956	72,253	2,622	2,835	1,250	4,065	328	1,597	0	8,632	149,733			
03-L5	小原-椋江	14,782	10,270	0	0	0	0	25,052	0	0	0	18,588	0	1,335	554	1,889	0	640	0	2,529	46,169			
04-L1	田津	570,258	411,013	5,618	1,413	4,100	1,778	994,180	0	32,135	32,135	1,106,395	13,970	50,882	21,398	72,280	17,906	25,606	0	129,762	2,262,472			
04-L3	愚梨	14,782	10,270	3,279	825	0	0	29,156	354	0	354	34,460	7,914	1,335	554	1,889	8,953	640	0	19,395	83,365			
04-L4	川越(下流)	118,253	82,161	41,333	7,846	0	0	249,593	0	0	0	185,198	81,756	10,681	4,430	15,111	23,870	5,119	0	125,855	560,646			
04-L2	川越(上流)	2,102,503	709,085	24,214	19,980	10,376	4,400	2,870,557	5,405	15,280	20,686	2,501,862	35,636	89,278	37,349	126,627	79,607	44,176	0	286,046	5,679,151			
04-R1	覆谷	107,352	85,804	62,186	57,895	3,221	1,386	317,842	0	2,515	2,515	284,695	40,813	9,165	4,011	13,176	8,953	5,346	0	68,288	653,340			
04-R2	久井谷	145,636	115,701	0	0	1,619	680	263,636	0	2,235	2,235	221,268	0	12,939	5,666	18,605	0	7,208	0	25,813	512,952			
04-R5	和田	147,816	102,701	12,397	3,119	2,655	1,110	269,798	0	2,794	2,794	232,252	32,101	13,351	5,537	18,888	8,953	6,398	0	66,340	571,184			
04-R3	大貴	497,827	380,574	96,090	13,206	3,339	1,417	992,453	3,456	5,309	8,765	922,356	159,697	43,942	18,917	62,859	71,950	23,710	0	318,216	2,241,790			
04-R4	坂本																							

様式-3		水系名:江の川 河川名:江の川・馬洗川・西城川・神野瀬川(現況河道)													流量規模:1/100																																			
被書額		一般資産被書額													農作物被書額				公共土木施設等被書額				営業停止損失				家庭における応急対策費用				事業所における応急対策費用				国・地方公共団体における応急対策費用				その他の間接被書				小計				合計			
番号	地先名	家屋	家庭用品	事業所資産		農漁家資産		小計	水稲	畑作物	小計	公共土木施設等被書額	営業停止損失	清掃労働対価	代替活動等の出費	小計	事業所における応急対策費用	国・地方公共団体における応急対策費用	その他の間接被書	小計	合計																													
				債権	在庫	債権	在庫																																											
06-R1	木谷	22,096	24,407	0	0	43	24	46,570	0	0	0	34,555	0	1,510	794	2,304	0	1,521	0	3,825	84,950																													
06-R2	下三島	402,735	139,868	23,290	14,875	1,003	460	582,230	50	50	435,220	24,334	14,829	6,487	21,316	17,049	8,714	0	71,413	1,088,913																														
06-R3	上三島	305,129	265,903	43,414	21,913	678	311	637,347	443	443	488,936	42,154	26,257	11,892	38,149	20,699	16,566	0	117,567	1,244,293																														
06-R5	谷戸(本川)	0	0	15,901	33,930	166	69	50,066	0	0	0	37,149	28,473	0	0	0	17,906	0	0	46,378	133,593																													
06-R4	谷戸(支川)	86,532	99,989	7,680	1,919	133	56	196,308	785	2,234	3,019	203,336	15,620	6,233	3,721	9,954	11,287	6,229	0	43,090	445,753																													
07-L1	木路原	251,305	265,619	34,876	33,624	1,937	1,024	588,385	0	0	0	436,582	46,583	18,300	9,558	27,859	23,597	16,548	0	114,587	1,139,554																													
07-L2	綱ヶ丸	0	0	0	0	0	0	0	0	0	0	0	0	0	0	0	0	0	0	0	0																													
07-L3	竹	50,748	31,096	0	0	0	0	81,845	1,328	2,234	3,561	134,403	0	4,170	1,745	5,915	0	1,937	0	7,852	227,661																													
07-R1	久産仁	160,311	128,703	48,782	24,892	5,181	2,218	370,086	0	0	274,604	99,214	14,441	6,372	20,813	43,088	8,018	0	171,133	815,823																														
07-R2	多田	108,428	92,586	0	0	737	320	202,071	1,120	0	1,120	191,587	0	9,449	4,233	13,682	0	5,768	0	19,450	414,228																													
07-R3	市井原	42,100	40,679	0	0	0	0	82,779	0	1,396	1,396	77,439	0	2,517	1,323	3,840	0	2,534	0	6,374	167,988																													
07-R4	君谷湊	49,773	30,810	1,189	299	0	0	82,071	1,062	1,954	3,017	121,760	3,078	4,005	1,661	5,666	8,953	1,919	0	19,616	228,464																													
07-R5	君谷湊(支川)	51,578	41,170	0	0	1,163	525	94,437	1,670	0	1,670	134,136	0	3,815	1,842	5,657	0	2,565	0	8,222	238,465																													
08-L1	乙原	1,361,745	464,847	28,122	37,227	3,601	1,756	1,897,298	3,237	8,653	11,890	1,625,588	31,133	43,348	19,725	63,074	27,924	28,960	0	151,091	3,685,867																													
08-L2	坂瀬	1,059,113	279,907	2,919	4,391	2,792	1,232	1,350,355	600	1,822	2,423	1,049,998	4,523	30,596	13,469	44,065	8,833	17,438	0	74,859	2,477,635																													
08-L3	明塚	173,378	115,370	34,222	33,216	1,168	505	357,859	531	0	531	284,744	26,407	12,312	5,446	17,757	17,906	7,188	0	69,257	712,391																													
08-L5	上明塚	27,189	18,406	7,809	16,663	0	0	70,067	0	0	0	51,990	13,983	1,839	818	2,657	8,953	1,147	0	26,740	148,797																													
08-L4	野井	13,625	10,046	0	0	0	0	23,671	531	837	1,368	46,374	0	979	449	1,428	0	626	0	2,054	73,467																													
08-R1	栗原	493,690	323,864	30,317	7,627	2,571	1,104	859,173	1,062	1,133	2,195	691,948	78,504	39,580	16,756	56,337	35,811	20,177	0	190,829	1,744,145																													
08-R2	吾郷	188,952	145,071	7,622	1,892	2,429	1,184	347,140	1,947	4,761	6,708	385,660	9,899	12,611	6,176	18,787	8,298	9,038	0	46,022	785,530																													
08-R3	高畑	58,691	51,955	0	0	1,799	865	113,310	1,562	4,464	6,026	192,925	0	2,836	1,709	4,545	0	3,237	0	7,782	320,043																													
09-L1	亀村	0	0	0	0	0	0	0	0	0	0	0	0	0	0	0	0	0	0	0	0																													
09-R1	小原(邑智)	111,016	100,124	18,613	12,072	1,770	801	244,395	985	0	985	219,750	6,486	6,445	3,756	10,201	3,448	6,238	0	26,373	491,503																													
09-R4	拍瀬	0	0	0	0	1,670	715	2,385	935	0	935	36,981	0	0	0	0	0	0	0	0	40,301																													
09-R5	浜原(下流)	13,625	10,046	28,067	26,130	0	0	77,869	0	0	0	57,778	18,421	979	449	1,428	8,953	626	0	29,427	165,074																													
09-R2	浜原	2,034,942	615,509	62,928	52,696	6,153	2,762	2,774,991	1,251	0	1,251	2,107,061	46,208	57,345	26,844	83,989	63,088	38,346	0	231,631	5,114,934																													
10-L1	滝原	29,864	28,757	0	0	233	152	59,006	354	3,507	3,861	117,420	0	1,975	1,078	3,053	0	1,792	0	4,845	185,132																													
09-R3	本郷	81,400	74,082	87,683	45,513	2,653	1,146	292,477	2,231	0	2,231	300,260	72,403	5,598	2,953	8,551	44,764	4,615	0	130,333	725,301																													
10-L2	石見	0	0	0	0	0	0	0	0	0	0	0	0	0	0	0	0	0	0	0	0																													
10-L3	信喜	57,177	56,379	0	0	457	259	114,273	108	4,558	4,666	152,037	0	4,132	2,244	6,376	0	3,512	0	9,888	280,864																													
10-R1	浜原ダム	0	0	0	0	0	0	0	0	0	0	0	0	0	0	0	0	0	0	0	0																													
10-R2	瀬下(0)	0	0	0	0	0	0	0	0	0	0	0	0	0	0	0	0	0	0	0	0																													
10-R3	瀬下(1)	0	0	0	0	0	0	0	139	0	139	6,405	0	0	0	0	0	0	0	0	6,544																													
11-L1	都賀行	0	0	0	0	0	0	0	0	0	0	0	0	0	0	0	0	0	0	0	0																													
11-R1	滝下(2)	0	0	0	0	0	0	0	0	0	0	0	0	0	0	0	0	0	0	0	0																													
11-R3	瀬上	57,198	60,060	21,169	20,385	0	0	158,811	0	0	117,838	23,372	3,639	2,051	5,690	13,012	3,742	0	45,816	322,465																														
11-R2	曲利	0	0	0	0	0	0	0	0	0	0	0	0	0	0	0	0	0	0	0	0																													
12-L1	瀬上	407,043	292,013	51,656	10,088	3,899	1,763	766,461	2,745	0	2,745	668,038	64,353	23,723	11,454	35,176	36,853	18,192	0	154,574	1,591,818																													
12-L3	山根	73,001	44,595	9,313	16,943	2,430	1,021	147,303	1,297	3,351	4,648	195,811	15,567	5,149	2,253	7,402	10,677	2,778	0	36,424	384,186																													
12-L4	高梨	0	0	0	0	0	0	0	0	0	0	0	0	0	0	0	0	0	0	0	0																													
12-L5	大浦(下流)	0	0	0	0	0	0	0	0	0	0	0	0	0	0	0	0	0	0	0	0																													
12-L6	大浦	81,234	54,993	17,714	2,738	1,453	608	158,740	1,240	706	1,946	172,264	5,503	5,160	2,350	7,509	2,662	3,426	0	19,100	352,050																													
12-R1	松原	22,813	15,367	0	0	0	0	38,180	0	0	0	28,329	0	1,500	697	2,196	0	957	0	3,153	69,662																													
12-R2	響谷	89,696	51,350	0	0	1,205	540	142,791	50	0	50	109,156	0	6,676	2,769	9,444	0	3,199	0	12,643	264,640																													
12-R3	原	14,310	10,046	0	0	37	16	24,408	316	0	316	30,929	0	979	449	1,428	0	626	0	2,054	57,707																													
13-L1	都賀西	1,646,042	516,361	46,707	43,974	5,099	2,252	2,260,435	4,664	2,235	6,899	1,872,778	57,874	54,578	24,298	78,876	63,951	32,169	0	232,870	4,372,982																													
13-L2	乙谷	17,939	10,270	0	0	0	0	28,209	443	0	443	36,961	0	1,335	554	1,889	0	640	0	2,529	68,142																													
13-R1	都賀本郷	343,007	110,033	13,986	10,245	1,126	540	478,936	0	0	0	355,371	13,838	10,213	4,876	15,088	12,999	6,855	0	48,780	883,087																													
13-R2	上野(下流)	93,595	80,059	36,952	5,594	441	222	216,863	354	0	354	173,735	19,099	4,859	2,603	7,462	13,393	4,988	0	44,942	435,894																													
13-R3	上野(上流)	0	0	0	0	0	0	0	0	0	0	0	0	0	0	0	0	0	0	0	0																													
13-R4	上野(上流中)	0	0	0	0	0	0	0	0	0	0	0	0	0	0	0	0	0	0	0	0																													
14-L1	下郷(下流)	0	0	0	0	0	0	0	89	0	89	3,207	0	0	0	0	0	0	0	0	3,296																													
14-L2	下郷	62,193	39,894	2,379	1,768	929	460	107,624	874	0	874	115,137	2,312	3,667	1,801	5,468	328	2,485	0	10,594	234,229																													
14-R1	柳原(作木)	61,875	38,722	11,148	2,781	840	353	115,719	0	0	0	85,864	22,099	4,153	1,821	5,973	5,964	2,412	0	36,448	238,031																													
14-R2	柳原(下流)	0	0	0	0	0	0	0	0	0	0	0	0	0	0	0	0	0	0	0	0																													
15-L1	引城	16,782	10,270	0	0	0	0	27,052	0	0	0	20,072	0	1,335	554	1,889	0	640	0	2,529	49,653																													
15-L2	西之原(下流)	0	0	0	0	0	0	0	0	0	0	0	0	0	0	0	0	0	0	0	0																													
15-L3	西之原	2,111,012	384,137	122,803	125,510	7,320	3,166	2,753,948	6,351	0	6,351	2,280,812	125,272	43,088	18,813	61,901	100,509	23,932	0	311,614	5,352,725																													
15-R1	伊賀和志	305,713	211,102	47,003	10,523	4,151	1,749	580,240	2,910	0	2,910	533,180	56,608	22,371	9,915	32,286	29,849	13,152	0	131,894	1,248,224																													
16-L1	坂谷	0	0	0	0	0	0	0	0	0	0	0	0	0	0	0	0	0	0	0	0																													
16-L2	坂谷(上流)	0	0	0	0	0	0	0	89	0	89	3,208	0	0	0	0	0	0	0	0	3,297																													

様式-3		被害額		水系名:江の川 河川名:江の川・馬洗川・西城川・神野瀬川(現況河道)											流量規模:1/100		(千円)				
番号	地先名	被書額		一般資産被害額				農作物被害額				公共土木施設等被害額	営業停止損失	家庭における応急対策費用			事業所における応急対策費用	国・地方公共団体における応急対策費用	その他の間接被害	小計	合計
				事業所資産		農漁家資産		水稲	畑作物	小計	清掃労働対価			代替活動等の出費	小計						
				価額	在庫	価額	在庫														
16-R2	折敷谷	0	0	0	0	0	0	0	182	0	182	6,416	0	0	0	0	0	0	0	0	6,598
16-R3	式	147,391	117,450	0	0	3,502	1,523	269,867	1,748	0	1,748	264,396	0	9,755	4,648	14,403	0	7,317	0	21,720	557,731
16-R4	丹渡	0	0	0	0	0	0	0	0	0	0	0	0	0	0	0	0	0	0	0	0
17-L0	江平	0	0	0	0	0	0	0	0	0	0	0	0	0	0	0	0	0	0	0	0
17-L1	青山	0	0	0	0	0	0	0	0	0	0	0	0	0	0	0	0	0	0	0	0
17-L2	上ヶ畑	11,984	13,673	0	0	0	0	25,657	0	0	0	19,038	0	656	444	1,100	0	852	0	1,952	46,647
17-R1	港	307,941	271,011	225,184	32,552	831	453	837,972	0	0	0	621,775	202,513	19,218	10,206	29,424	60,947	16,984	0	309,768	1,769,515
17-R2	熊見下(下流)	0	0	0	0	0	0	0	0	0	0	0	0	0	0	0	0	0	0	0	0
17-R3	熊見下	0	0	0	0	0	0	0	0	0	0	0	0	0	0	0	0	0	0	0	0
18-L1	川根	60,394	51,707	0	0	1,958	894	114,953	325	0	325	98,135	0	3,503	1,855	5,358	0	3,221	0	8,579	221,992
18-L2	川根(上流)	0	0	0	0	0	0	0	0	0	0	0	0	0	0	0	0	0	0	0	0
18-L3	竹貞	2,309	572	0	0	56	49	2,986	266	0	266	18,266	0	329	168	497	0	36	0	533	22,051
18-L4	樺矢(下流)	278,210	188,792	52,183	23,297	3,801	1,627	547,910	5,793	0	5,793	612,000	114,511	20,492	9,049	29,541	38,145	11,762	0	193,959	1,359,662
18-R1	熊見	4,767	3,739	3,609	834	892	394	14,235	0	0	0	10,562	4,800	165	143	307	328	233	0	5,668	30,465
18-R2	香深	75,428	48,489	955	192	111	88	125,263	364	0	364	105,785	3,412	5,998	2,605	8,602	328	3,021	0	15,363	246,775
18-R3	門田(下流)	27,910	23,564	0	0	0	0	51,474	878	0	878	70,293	0	1,812	940	2,752	0	1,468	0	4,220	126,865
19-L1	樺矢(上流)	78,473	60,275	168,823	155,814	2,121	928	466,434	1,274	0	1,274	391,039	84,820	5,874	2,691	8,566	11,928	3,755	0	109,070	967,817
19-L2	林	0	0	0	0	0	0	0	605	0	605	22,475	0	0	0	0	0	0	0	0	23,080
19-L3	式敷	11,846	8,980	10,094	2,461	322	202	33,905	2,763	0	2,763	127,894	15,632	833	432	1,265	8,626	559	0	26,083	190,645
19-L4	樺木	0	0	0	0	0	0	0	0	0	0	0	0	0	0	0	0	0	0	0	0
19-R1	門田(上流)	330,079	215,046	11,502	2,894	3,575	1,495	564,591	2,003	0	2,003	489,555	29,783	24,858	10,631	35,489	8,953	13,397	0	87,622	1,143,771
19-R2	川毛	113,032	91,228	17,435	14,409	2,608	1,218	239,930	1,417	0	1,417	229,392	17,553	7,595	3,717	11,313	4,668	5,684	0	39,217	509,956
19-R3	上組	0	0	0	0	0	0	0	273	0	273	9,632	0	0	0	0	0	0	0	0	9,905
20-L1	所木	0	0	0	0	0	0	0	300	0	300	12,842	0	0	0	0	0	0	0	0	13,142
20-L2	船佐(下流)	0	0	0	0	0	0	0	0	0	0	0	0	0	0	0	0	0	0	0	0
20-L3	船佐(上流)	0	0	0	0	0	0	0	0	0	0	0	0	0	0	0	0	0	0	0	0
20-R1	唐香	159,536	102,381	5,214	10,833	0	0	277,963	364	1,494	1,858	231,932	7,710	11,015	4,840	15,554	6,394	6,378	0	36,337	548,090
20-R2	唐香	0	0	0	0	0	0	0	0	0	0	0	0	0	0	0	0	0	0	0	0
20-R3	唐香	0	0	0	0	0	0	0	0	0	0	0	0	0	0	0	0	0	0	0	0
21-L1	下長谷	0	0	0	0	0	0	0	332	0	332	12,843	0	0	0	0	0	0	0	0	13,175
21-L2	馬行谷	0	0	0	0	0	0	0	0	0	0	0	0	0	0	0	0	0	0	0	0
21-L3	下津河内	23,550	18,468	0	0	0	0	42,018	2,015	0	2,015	105,016	0	1,647	797	2,444	0	1,151	0	3,595	152,644
21-R1	引字根	9,316	8,136	86,247	80,295	0	0	183,994	0	0	0	136,523	56,605	503	265	768	8,953	507	0	66,832	387,349
21-R2	下乙原	5,992	6,637	0	0	0	0	12,629	0	0	0	9,519	0	328	222	550	0	426	0	976	23,324
21-R3	目下	503,289	304,120	29,438	19,517	2,503	1,054	859,921	3,641	0	3,641	766,463	71,088	38,555	16,117	54,672	26,856	18,947	0	171,565	1,801,590
22-L1	荒瀬(下流)	9,316	8,136	12,085	13,659	491	260	43,947	0	0	0	32,609	11,980	503	265	768	8,298	507	0	21,552	98,108
22-L2	岩脇	9,934	8,136	32,650	5,914	344	179	57,156	728	0	728	68,094	48,263	503	265	768	11,615	507	0	61,153	187,131
22-L3	十日市・南畑敷町	45,294,834	22,115,278	10,384,375	2,985,959	62,182	32,035	80,874,662	4,124	0	4,124	60,156,696	4,631,678	1,856,852	835,037	2,691,888	2,005,851	1,377,782	0	10,707,199	151,742,681
22-R1	板崎	11,904	11,309	1,910	384	9	8	25,523	0	0	0	18,938	6,825	658	454	1,112	656	705	0	9,298	53,759
22-R2	中所	1,380,212	877,729	290,809	207,181	5,956	2,509	2,764,395	1,638	0	1,638	2,108,960	178,133	108,648	45,753	154,401	50,728	54,682	0	437,945	5,312,938
22-R3	三次町	18,315,469	6,873,004	1,297,194	741,516	18,781	8,515	27,254,481	0	0	0	20,222,825	1,120,563	717,561	312,749	1,030,310	983,781	428,168	0	3,562,842	51,040,148
22-R4	寺戸松原	1,985,643	1,241,252	11,601,334	959,584	10,342	4,406	15,802,562	3,641	0	3,641	11,853,908	1,722,909	150,243	63,711	213,954	286,476	77,330	0	2,300,669	29,960,780
22-R5	高敷町(Ⅰ・Ⅱ)	24,081,022	9,606,967	1,276,597	924,478	49,113	22,679	35,960,857	8,337	2,987	11,324	27,007,179	1,107,003	877,403	395,668	1,273,071	585,402	598,514	0	3,563,990	66,543,350
22-R6	高敷町(Ⅲ)	142,972	129,918	93,499	28,056	334	163	394,942	573	0	573	315,521	26,103	7,695	4,253	11,948	7,330	8,094	0	53,474	764,510
30-L2	郷川	81,280	63,291	24,247	38,202	524	239	207,784	1,417	0	1,417	205,535	25,882	5,251	2,545	7,797	14,277	3,943	0	51,899	466,635
30-L3	中三原	25,819	20,297	118,556	21,947	617	418	187,655	716	0	716	168,127	31,810	1,336	756	2,092	5,324	1,264	0	40,491	396,989
30-L5	下三原	30,955	20,316	4,417	1,021	307	129	57,144	657	0	657	68,078	5,474	2,314	1,002	3,316	328	1,266	0	10,384	136,263
30-L4	小松原	12,482	8,708	96,363	80,853	3,351	1,488	203,245	1,326	0	1,326	198,947	55,505	833	432	1,265	8,298	543	0	65,611	469,129
30-R2	向三原	88,347	69,192	0	0	0	0	157,540	3,035	0	3,035	229,237	0	5,144	2,568	7,712	0	4,311	0	12,023	401,835
30-R3	下布野	4,678	3,739	0	0	0	0	8,417	878	0	878	38,342	0	165	143	307	0	233	0	540	48,177
30-R4	伊	5,952	4,025	0	0	0	0	9,978	716	0	716	36,287	0	329	227	556	0	251	0	807	47,788
30-R5	河戸	190,174	72,364	112,340	47,522	1,993	1,008	425,401	1,119	0	1,119	357,365	22,773	5,312	2,663	7,975	5,816	4,508	0	41,172	825,057
合計		133,619,810	61,770,824	31,614,724	9,162,085	374,291	170,404	236,712,118	151,372	203,495	354,867	183,553,104	13,966,485	5,967,084	2,635,122	8,602,206	6,702,649	3,848,322	0	33,119,662	453,739,751

様式-3		被害額		水系名: 江の川 河川名: 江の川・馬洗川・西城川・神野瀬川(整備計画河道)										流量規模: 1/5		(千円)					
番号	地先名	家庭	家庭用品	一般資産被害額				農作物被害額				公共土木施設等被害額	営業停止損失	家庭における応急対策費用			事業所における応急対策費用	国・地方公共団体における応急対策費用	その他の間接被害	小計	合計
				事業所資産		農漁家資産		小計	水稲	畑作物	小計			清掃労働対価	代替活動等の出費	小計					
				償却	在庫	償却	在庫														
01-L1	江津	0	0	0	0	0	0	0	0	0	0	0	0	0	0	0	0	0	0	0	
01-L2	本町	0	0	0	0	0	0	0	0	0	0	0	0	0	0	0	0	0	0	0	
01-L6	郷田	0	0	0	0	0	0	0	0	0	0	0	0	0	0	0	0	0	0	0	
01-L3	千金(下流)	0	0	0	0	125	72	197	674	0	674	24,517	0	0	0	0	0	0	0	25,388	
01-L7	千金(上流)	0	0	0	0	66	48	114	595	0	595	24,456	0	0	0	0	0	0	0	25,165	
01-L4	田野村	0	0	0	0	0	0	0	0	0	0	0	0	0	0	0	0	0	0	0	
01-L5	赤栗	0	0	0	0	0	0	0	0	0	0	0	0	0	0	0	0	0	0	0	
01-R1	渡津	0	0	0	0	0	0	0	0	0	0	0	0	0	0	0	0	0	0	0	
01-R5	長田	0	0	0	0	0	0	0	0	0	0	0	0	0	0	0	0	0	0	0	
01-R2	太田	0	0	0	0	0	0	0	0	0	0	0	0	0	0	0	0	0	0	0	
01-R3	八神(下流)	0	0	0	0	0	0	0	0	0	0	0	0	0	0	0	0	0	0	0	
01-R4	八神(上流)	0	0	0	0	0	0	0	0	0	0	0	0	0	0	0	0	0	0	0	
02-L1	川平(本川)	0	0	0	0	58	33	90	0	354	354	4,129	0	0	0	0	0	0	0	4,573	
01-L8	瀬原(下流)	0	0	0	0	0	0	0	0	0	0	0	0	0	0	0	0	0	0	0	
02-L2	瀬原(上流)	0	0	0	0	0	0	0	625	187	813	28,440	0	0	0	0	0	0	0	29,253	
02-L3	小松	0	0	0	0	0	0	0	0	187	187	4,063	0	0	0	0	0	0	0	4,250	
02-L4	仁万瀬	0	0	0	0	0	0	0	0	0	0	0	0	0	0	0	0	0	0	0	
01-L9	田野 I	0	0	0	0	0	0	0	0	0	0	0	0	0	0	0	0	0	0	0	
02-L7	田野 II	0	0	0	0	54	47	101	482	0	482	28,509	0	0	0	0	0	0	0	29,092	
02-L8	川平(支川)	0	0	0	0	0	0	0	0	0	0	0	0	0	0	0	0	0	0	0	
02-L9	川平(その他)	0	0	0	0	0	0	0	0	0	0	0	0	0	0	0	0	0	0	0	
02-R1	松川	0	0	0	0	0	0	0	0	0	0	0	0	0	0	0	0	0	0	0	
01-R6	松川(上流)	0	0	0	0	0	0	0	0	0	0	0	0	0	0	0	0	0	0	0	
02-R2	久坪	0	0	0	0	0	0	0	0	0	0	0	0	0	0	0	0	0	0	0	
02-R3	榎原	0	0	0	0	0	0	0	0	0	0	0	0	0	0	0	0	0	0	0	
02-R4	中長良	0	0	0	0	0	0	0	0	0	0	0	0	0	0	0	0	0	0	0	
02-R5	上長良(本川)	0	0	0	0	794	379	1,173	561	0	561	21,184	0	0	0	0	0	0	0	22,918	
02-R9	上長良(支川)	0	0	0	0	66	52	118	112	0	112	4,151	0	0	0	0	0	0	0	4,381	
02-R6	大口(下流)	0	0	0	0	0	0	0	0	0	0	0	0	0	0	0	0	0	0	0	
02-R7	大口(上流)	0	0	0	0	0	0	0	0	0	0	0	0	0	0	0	0	0	0	0	
02-R8	下原	0	0	0	0	0	0	0	0	0	0	0	0	0	0	0	0	0	0	0	
02-L6	志谷	0	0	0	0	0	0	0	0	0	0	0	0	0	0	0	0	0	0	0	
03-L4	川戸	0	0	0	0	0	0	0	0	0	0	0	0	0	0	0	0	0	0	0	
03-L1	川戸(支川)	0	0	0	0	0	0	0	0	0	0	0	0	0	0	0	0	0	0	0	
02-L5	近原	0	0	0	0	0	0	0	0	187	187	4,063	0	0	0	0	0	0	0	4,250	
03-L2	榎ノ瀬	0	0	0	0	0	0	0	0	0	0	0	0	0	0	0	0	0	0	0	
03-L3	花河原	0	0	0	0	0	0	0	0	0	0	0	0	0	0	0	0	0	0	0	
03-R1	下原(上流)	0	0	0	0	0	0	0	0	0	0	0	0	0	0	0	0	0	0	0	
03-R2	白木(下流)	0	0	0	0	0	0	0	0	0	0	0	0	0	0	0	0	0	0	0	
03-R3	白木(上流)	0	0	0	0	0	0	0	0	0	0	0	0	0	0	0	0	0	0	0	
03-R4	元折	0	0	0	0	0	0	0	0	0	0	0	0	0	0	0	0	0	0	0	
03-L5	小原-椋江	0	0	0	0	0	0	0	0	0	0	0	0	0	0	0	0	0	0	0	
04-L1	田津	0	0	0	0	0	0	0	0	0	0	0	0	0	0	0	0	0	0	0	
04-L3	恵梨	0	0	0	0	0	0	0	0	0	0	0	0	0	0	0	0	0	0	0	
04-L4	川越(下流)	0	0	0	0	0	0	0	0	0	0	0	0	0	0	0	0	0	0	0	
04-L2	川越(上流)	0	0	0	0	0	0	0	0	0	0	0	0	0	0	0	0	0	0	0	
04-R1	榎谷	4,426	4,739	0	0	1,409	594	11,168	0	1,660	1,660	28,605	0	209	181	390	0	295	0	685	42,118
04-R2	久井谷	0	0	0	0	0	0	0	0	0	0	0	0	0	0	0	0	0	0	0	0
04-R5	和田	0	0	0	0	0	0	0	0	0	0	0	0	0	0	0	0	0	0	0	0
04-R3	大貴	0	0	0	0	0	0	0	0	0	0	0	0	0	0	0	0	0	0	0	0
04-R4	坂本	0	0	0	0	0	0	0	0	0	0	0	0	0	0	0	0	0	0	0	0
05-L1	鹿賀(下流)	0	0	0	0	0	0	0	0	0	0	0	0	0	0	0	0	0	0	0	0
05-L2	鹿賀(上流)	0	0	0	0	0	0	0	0	0	0	0	0	0	0	0	0	0	0	0	0
05-R1	満巻	0	0	0	0	0	0	0	0	0	0	0	0	0	0	0	0	0	0	0	0
05-R2	瀬原(川本町)	0	0	0	0	0	0	0	0	0	0	0	0	0	0	0	0	0	0	0	0
05-R3	久料谷	0	0	0	0	89	29	99	0	708	708	8,199	0	0	0	0	0	0	0	0	9,006
05-R4	尾原	0	0	0	0	0	0	0	0	0	0	0	0	0	0	0	0	0	0	0	0
05-R5	松ヶ崎	0	0	0	0	0	0	0	0	0	0	0	0	0	0	0	0	0	0	0	0
06-L1	因原	0	0	0	0	0	0	0	0	0	0	0	0	0	0	0	0	0	0	0	0
06-L0	因原(支川)	0	0	0	0	0	0	0	0	0	0	0	0	0	0	0	0	0	0	0	0
06-L2	日向	0	0	0	0	0	0	0	0	0	0	0	0	0	0	0	0	0	0	0	0
06-L5	谷(本川)	0	0	0	0	0	0	0	0	0	0	0	0	0	0	0	0	0	0	0	0
06-L3	谷(支川)	0	0	0	0	0	0	0	0	0	0	0	0	0	0	0	0	0	0	0	0
06-L4	川本	0	0	0	0	0	0	0	0	0	0	0	0	0	0	0	0	0	0	0	0

様式-3		水系名:江の川 河川名:江の川・馬洗川・西城川・神野瀬川(整備計画河道)										流量規模:1/5		(千円)				
被害額		一般資産被害額					農作物被害額			公共土木施設等被害額	営業停止損失	家庭における応急対策費用		事業所における応急対策費用	国・地方公共団体における応急対策費用	その他の間接被害	小計	合計
番号	地先名	家庭	家庭用品	事業所資産 償却 在庫	農漁家資産 償却 在庫	小計	水稲	畑作物	小計			清掃労働 対価	代替活動等 の出費					
06-R1	木谷	0	0	0	0	0	0	0	0	0	0	0	0	0	0	0	0	0
06-R2	下三島	0	0	0	0	0	0	0	0	0	0	0	0	0	0	0	0	0
06-R3	上三島	0	0	0	0	0	0	0	0	0	0	0	0	0	0	0	0	0
06-R5	谷戸(本川)	0	0	0	0	0	0	0	0	0	0	0	0	0	0	0	0	0
06-R4	谷戸(支川)	0	0	0	0	0	0	0	0	0	0	0	0	0	0	0	0	0
07-L1	木路原	0	0	0	0	0	0	0	0	0	0	0	0	0	0	0	0	0
07-L2	網ヶ丸	0	0	0	0	0	0	0	0	0	0	0	0	0	0	0	0	0
07-L3	竹	0	0	0	0	0	1,210	708	1,918	56,837	0	0	0	0	0	0	0	58,755
07-R1	久産仁	0	0	0	0	0	0	0	0	0	0	0	0	0	0	0	0	0
07-R2	多田	0	0	0	0	0	0	0	0	0	0	0	0	0	0	0	0	0
07-R3	市井原	0	0	0	0	0	0	0	0	0	0	0	0	0	0	0	0	0
07-R4	君谷湊	0	0	0	0	0	0	0	0	0	0	0	0	0	0	0	0	0
07-R5	君谷湊(支川)	0	0	0	0	0	0	0	0	0	0	0	0	0	0	0	0	0
08-L1	乙原	0	0	0	0	0	0	0	0	0	0	0	0	0	0	0	0	0
08-L2	塚瀬	0	0	0	0	0	0	0	0	0	0	0	0	0	0	0	0	0
08-L3	明塚	0	0	0	0	0	0	0	0	0	0	0	0	0	0	0	0	0
08-L5	上明塚	0	0	0	0	0	0	0	0	0	0	0	0	0	0	0	0	0
08-L4	野井	0	0	0	0	0	0	0	0	0	0	0	0	0	0	0	0	0
08-R1	栗原	0	0	0	0	0	0	0	0	0	0	0	0	0	0	0	0	0
08-R2	吾郷	0	0	0	0	0	0	0	0	0	0	0	0	0	0	0	0	0
08-R3	高畑	0	0	0	0	0	0	0	0	0	0	0	0	0	0	0	0	0
09-L1	亀村	0	0	0	0	0	0	0	0	0	0	0	0	0	0	0	0	0
09-R1	小原(邑智)	0	0	0	0	0	0	0	0	0	0	0	0	0	0	0	0	0
09-R4	拍瀬	0	0	0	82	68	150	321	0	321	16,339	0	0	0	0	0	0	16,810
09-R5	浜原(下流)	0	0	0	0	0	0	0	0	0	0	0	0	0	0	0	0	0
09-R2	浜原	0	0	0	0	0	0	0	0	0	0	0	0	0	0	0	0	0
10-L1	滝原	0	0	0	0	0	0	0	0	0	0	0	0	0	0	0	0	0
09-R3	本郷	0	0	0	290	156	446	761	0	761	32,793	0	0	0	0	0	0	34,000
10-L2	石見	0	0	0	0	0	0	0	0	0	0	0	0	0	0	0	0	0
10-L3	信喜	0	0	0	0	0	0	0	0	0	0	0	0	0	0	0	0	0
10-R1	浜原ダム	0	0	0	0	0	0	0	0	0	0	0	0	0	0	0	0	0
10-R2	瀬下(0)	0	0	0	0	0	0	0	0	0	0	0	0	0	0	0	0	0
10-R3	瀬下(1)	0	0	0	0	0	0	0	0	0	0	0	0	0	0	0	0	0
11-L1	柳賀行	0	0	0	0	0	0	0	0	0	0	0	0	0	0	0	0	0
11-R1	滝下(2)	0	0	0	0	0	0	0	0	0	0	0	0	0	0	0	0	0
11-R3	瀬上	0	0	0	0	0	0	0	0	0	0	0	0	0	0	0	0	0
11-R2	曲利	0	0	0	0	0	0	0	0	0	0	0	0	0	0	0	0	0
12-L1	瀬上	0	0	0	0	0	0	0	0	0	0	0	0	0	0	0	0	0
12-L3	山根	0	0	0	0	0	0	0	0	0	0	0	0	0	0	0	0	0
12-L4	高梨	0	0	0	0	0	0	0	0	0	0	0	0	0	0	0	0	0
12-L5	大浦(下流)	0	0	0	0	0	0	0	0	0	0	0	0	0	0	0	0	0
12-L6	大浦	0	0	0	0	0	0	0	0	0	0	0	0	0	0	0	0	0
12-R1	松原	0	0	0	0	0	0	0	0	0	0	0	0	0	0	0	0	0
12-R2	響谷	0	0	0	0	0	0	0	0	0	0	0	0	0	0	0	0	0
12-R3	原	0	0	0	0	0	0	0	0	0	0	0	0	0	0	0	0	0
13-L1	柳賀西	0	0	0	0	0	0	0	0	0	0	0	0	0	0	0	0	0
13-L2	乙谷	0	0	0	0	0	0	0	0	0	0	0	0	0	0	0	0	0
13-R1	柳賀本郷	0	0	0	0	0	0	0	0	0	0	0	0	0	0	0	0	0
13-R2	上野(下流)	0	0	0	0	0	0	0	0	0	0	0	0	0	0	0	0	0
13-R3	上野(上流)	0	0	0	0	0	0	0	0	0	0	0	0	0	0	0	0	0
13-R4	上野(上流(旧))	0	0	0	0	0	0	0	0	0	0	0	0	0	0	0	0	0
14-L1	下郷(下流)	0	0	0	0	0	0	0	0	0	0	0	0	0	0	0	0	0
14-L2	下郷	0	0	0	0	0	0	0	0	0	0	0	0	0	0	0	0	0
14-R1	柳原(作木)	0	0	0	0	0	0	0	0	0	0	0	0	0	0	0	0	0
14-R2	柳原(下流)	0	0	0	0	0	0	0	0	0	0	0	0	0	0	0	0	0
15-L1	引城	0	0	0	0	0	0	0	0	0	0	0	0	0	0	0	0	0
15-L2	西之原(下流)	0	0	0	0	0	0	0	0	0	0	0	0	0	0	0	0	0
15-L3	西之原	0	0	0	0	0	0	0	0	0	0	0	0	0	0	0	0	0
15-R1	伊賀和志	0	0	0	0	0	0	0	0	0	0	0	0	0	0	0	0	0
16-L1	坂谷	0	0	0	0	0	0	0	0	0	0	0	0	0	0	0	0	0
16-L2	坂谷(上流)	0	0	0	0	0	0	0	0	0	0	0	0	0	0	0	0	0
16-L3	江平	0	0	0	0	0	0	0	0	0	0	0	0	0	0	0	0	0
16-R1	井手平	0	0	0	0	0	0	0	0	0	0	0	0	0	0	0	0	0
16-R5	大津	0	0	0	0	0	0	0	0	0	0	0	0	0	0	0	0	0

様式-3		水系名: 江の川 河川名: 江の川・馬洗川・西城川・神野瀬川(整備計画河道)										流量規模: 1/5		(千円)				
被蓄額		一般資産被害額					農作物被害額			公共土木施設等被害額	営業停止損失	家庭における応急対策費用		事業所における応急対策費用	国・地方公共団体における応急対策費用	その他の間接被害	小計	合計
番号	地先名	家庭	家庭用品	事業所資産 償却	事業所資産 在庫	農漁家資産 償却	農漁家資産 在庫	小計	水稲			畑作物	小計					
16-R2	折敷谷	0	0	0	0	0	0	0	0	0	0	0	0	0	0	0	0	0
16-R3	式	0	0	0	0	0	0	0	305	0	305	12,197	0	0	0	0	0	12,502
16-R4	丹渡	0	0	0	0	0	0	0	0	0	0	0	0	0	0	0	0	0
17-L0	江平	0	0	0	0	0	0	0	0	0	0	0	0	0	0	0	0	0
17-L1	青山	0	0	0	0	0	0	0	0	0	0	0	0	0	0	0	0	0
17-L2	上ヶ畑	0	0	0	0	0	0	0	0	0	0	0	0	0	0	0	0	0
17-R1	港	0	0	0	0	0	0	0	0	0	0	0	0	0	0	0	0	0
17-R2	熊見下(下流)	0	0	0	0	0	0	0	0	0	0	0	0	0	0	0	0	0
17-R3	熊見下	0	0	0	0	0	0	0	0	0	0	0	0	0	0	0	0	0
18-L1	川根	0	0	0	0	0	0	0	0	0	0	0	0	0	0	0	0	0
18-L2	川根(上流)	0	0	0	0	0	0	0	0	0	0	0	0	0	0	0	0	0
18-L3	竹貞	0	0	0	0	0	0	0	0	0	0	0	0	0	0	0	0	0
18-L4	梶矢(下流)	0	0	0	0	0	0	0	0	0	0	0	0	0	0	0	0	0
18-R1	熊見	0	0	0	0	0	0	0	0	0	0	0	0	0	0	0	0	0
18-R2	香深	0	0	0	0	0	0	0	0	0	0	0	0	0	0	0	0	0
18-R3	門田(下流)	0	0	0	0	0	0	0	0	0	0	0	0	0	0	0	0	0
19-L1	梶矢(上流)	0	0	0	0	0	0	0	0	0	0	0	0	0	0	0	0	0
19-L2	林	0	0	0	0	0	0	0	0	0	0	0	0	0	0	0	0	0
19-L3	式敷	0	0	0	0	0	0	0	0	0	0	0	0	0	0	0	0	0
19-L4	橋本	0	0	0	0	0	0	0	0	0	0	0	0	0	0	0	0	0
19-R1	門田(上流)	0	0	0	0	0	0	0	0	0	0	0	0	0	0	0	0	0
19-R2	川毛	0	0	0	0	0	0	0	65	0	65	4,069	0	0	0	0	0	4,134
19-R3	上組	0	0	0	0	0	0	0	0	0	0	0	0	0	0	0	0	0
20-L1	所木	0	0	0	0	0	0	0	0	0	0	0	0	0	0	0	0	0
20-L2	船佐(下流)	0	0	0	0	0	0	0	0	0	0	0	0	0	0	0	0	0
20-L3	船佐(上流)	0	0	0	0	0	0	0	0	0	0	0	0	0	0	0	0	0
20-R1	唐香	0	0	0	0	0	0	0	0	0	0	0	0	0	0	0	0	0
20-R2	唐香	0	0	0	0	0	0	0	0	0	0	0	0	0	0	0	0	0
20-R3	唐香	0	0	0	0	0	0	0	0	0	0	0	0	0	0	0	0	0
21-L1	下長谷	0	0	0	0	0	0	0	0	0	0	0	0	0	0	0	0	0
21-L2	馬行谷	0	0	0	0	0	0	0	0	0	0	0	0	0	0	0	0	0
21-L3	下津河内	0	0	0	0	0	0	0	0	0	0	0	0	0	0	0	0	0
21-R1	引字根	0	0	0	0	0	0	0	0	0	0	0	0	0	0	0	0	0
21-R2	下乙原	0	0	0	0	0	0	0	0	0	0	0	0	0	0	0	0	0
21-R3	目下	0	0	0	0	0	0	0	0	0	0	0	0	0	0	0	0	0
22-L1	荒瀬(下流)	0	0	0	0	0	0	0	0	0	0	0	0	0	0	0	0	0
22-L2	岩脇	0	0	0	0	0	0	0	0	0	0	0	0	0	0	0	0	0
22-L3	十日市・南 畑敷町	0	0	0	0	0	0	0	0	0	0	0	0	0	0	0	0	0
22-R1	板崎	0	0	0	0	0	0	0	0	0	0	0	0	0	0	0	0	0
22-R2	中所	0	0	0	0	0	0	0	0	0	0	0	0	0	0	0	0	0
22-R3	三次町	0	0	0	0	0	0	0	0	0	0	0	0	0	0	0	0	0
22-R4	寺戸 松原	0	0	0	0	0	0	0	0	0	0	0	0	0	0	0	0	0
22-R5	島敷町(I・II)	0	0	0	0	0	0	0	0	0	0	0	0	0	0	0	0	0
22-R6	島敷町(III)	0	0	0	0	0	0	0	0	0	0	0	0	0	0	0	0	0
23-L1	中ノ村	0	0	0	0	0	0	0	0	0	0	0	0	0	0	0	0	0
23-L2	亀谷	0	0	0	0	0	0	0	0	0	0	0	0	0	0	0	0	0
23-L3	米丸	0	0	0	0	0	0	0	0	0	0	0	0	0	0	0	0	0
23-L4	旭	0	0	0	0	0	0	0	0	0	0	0	0	0	0	0	0	0
23-L5	上村	0	0	0	0	0	0	0	0	0	0	0	0	0	0	0	0	0
23-R1	大村	0	0	0	0	0	0	0	0	0	0	0	0	0	0	0	0	0
23-R2	船所	0	0	0	0	0	0	0	0	0	0	0	0	0	0	0	0	0
23-R3	清河	0	0	0	0	0	0	0	0	0	0	0	0	0	0	0	0	0
23-R4	錦江	0	0	0	0	0	0	0	190	0	190	8,142	0	0	0	0	0	8,332
24-L1	若屋	0	0	0	0	0	0	0	0	0	0	0	0	0	0	0	0	0
24-L2	坂町	0	0	0	0	0	0	0	0	0	0	0	0	0	0	0	0	0
24-R1	片山	0	0	0	0	0	0	0	0	0	0	0	0	0	0	0	0	0
24-R2	下志和地	0	0	0	0	0	0	0	0	0	0	0	0	0	0	0	0	0
25-L1	深瀬	0	0	0	0	0	0	0	0	0	0	0	0	0	0	0	0	0
25-L2	甲立	0	0	0	0	0	0	0	0	0	0	0	0	0	0	0	0	0
25-R1	上志和地	0	0	0	0	0	0	0	0	0	0	0	0	0	0	0	0	0
25-R2	川立	0	0	0	0	0	0	0	0	0	0	0	0	0	0	0	0	0
26-R1	高田原	0	0	0	0	0	0	0	0	0	0	0	0	0	0	0	0	0
26-R2	法恩時	0	0	0	0	0	0	0	0	0	0	0	0	0	0	0	0	0
26-L1	藤原	0	0	0	0	0	0	0	0	0	0	0	0	0	0	0	0	0

様式-3		水系名:江の川 河川名:江の川・馬洗川・西城川・神野瀬川(整備計画河道)														流量規模:1/5		(千円)			
冠蓋ブロック		被害額																			
番号	地先名	家屋	家庭用品	一般資産被害額				小計	農作物被害額			公共土木施設等被害額	営業停止損失	家庭における応急対策費用			事業所における応急対策費用	国・地方公共団体における応急対策費用	その他の間接被害	小計	合計
				事業所資産 償却	事業所資産 在庫	農漁家資産 償却	農漁家資産 在庫		水稲	畑作物	小計			清掃労働 対価	代替活動等 の出費	小計					
27-L1	市ヶ原	0	0	0	0	0	0	0	0	0	0	0	0	0	0	0	0	0	0	0	0
27-L2	高屋	0	0	0	0	0	0	0	0	0	0	0	0	0	0	0	0	0	0	0	0
27-R1	下小原	0	0	0	0	0	0	0	0	0	0	0	0	0	0	0	0	0	0	0	0
27-R2	柳原(吉田)	0	0	0	0	0	0	0	0	0	0	0	0	0	0	0	0	0	0	0	0
27-R3	園司-1	0	0	0	0	0	0	0	0	0	0	0	0	0	0	0	0	0	0	0	0
28-L1	内堀	0	0	0	0	0	0	0	0	0	0	0	0	0	0	0	0	0	0	0	0
28-L2	山手(-常友)	0	0	0	0	0	0	0	0	0	0	0	0	0	0	0	0	0	0	0	0
28-L3	桂	0	0	0	0	0	0	0	0	0	0	0	0	0	0	0	0	0	0	0	0
28-L4	長屋	0	0	0	0	0	0	0	0	0	0	0	0	0	0	0	0	0	0	0	0
28-R1	園司-2	0	0	0	0	0	0	0	0	0	0	0	0	0	0	0	0	0	0	0	0
28-R2	下入江(下流)	0	0	0	0	0	0	0	0	0	0	0	0	0	0	0	0	0	0	0	0
28-R3	下入江(上流)	0	0	0	0	0	0	0	0	0	0	0	0	0	0	0	0	0	0	0	0
28-R4	上入江	0	0	0	0	0	0	0	0	0	0	0	0	0	0	0	0	0	0	0	0
29-L1	下土師	0	0	0	0	0	0	0	0	0	0	0	0	0	0	0	0	0	0	0	0
29-R1	北原	0	0	0	0	0	0	0	0	0	0	0	0	0	0	0	0	0	0	0	0
30-L2	郷川	0	0	0	0	0	0	0	0	0	0	0	0	0	0	0	0	0	0	0	0
30-L3	中三原	0	0	0	0	0	0	0	0	0	0	0	0	0	0	0	0	0	0	0	0
30-L5	下三原	0	0	0	0	0	0	0	0	0	0	0	0	0	0	0	0	0	0	0	0
30-L4	小松原	0	0	0	0	0	0	0	0	0	0	0	0	0	0	0	0	0	0	0	0
30-R2	向三原	0	0	0	0	0	0	0	0	0	0	0	0	0	0	0	0	0	0	0	0
30-R3	下布野	0	0	0	0	0	0	0	0	0	0	0	0	0	0	0	0	0	0	0	0
30-R4	伊	0	0	0	0	0	0	0	0	0	0	0	0	0	0	0	0	0	0	0	0
30-R5	河戸	0	0	0	0	0	0	0	140	0	140	8,134	0	0	0	0	0	0	0	0	8,274
合計		4,426	4,739	0	0	3,011	1,479	13,656	6,043	3,992	10,033	318,827	0	209	181	390	0	295	0	685	343,201

様式-3		被害額		水系名: 江の川 河川名: 江の川・馬洗川・西城川・神野瀬川(整備計画河道)										流量規模: 1/10					(千円)		
番号	地先名	家屋	家庭用品	一般資産被害額			農作物被害額			公共土木施設等被害額	営業停止損失	家庭における応急対策費用			事業所における応急対策費用	国・地方公共団体における応急対策費用	その他の間接被害	小計	合計		
				事業所資産		農漁家資産		小計	水稲			畑作物	小計	清掃労働対価						代替活動等の出費	小計
				債却	在庫	債却	在庫														
01-L1	江津	0	0	0	0	0	0	0	0	0	0	0	0	0	0	0	0	0	0		
01-L2	本町	0	0	0	0	0	0	0	0	0	0	0	0	0	0	0	0	0	0		
01-L6	郷田	0	0	0	0	0	0	0	0	0	0	0	0	0	0	0	0	0	0		
01-L3	千金(下流)	0	0	0	0	209	103	312	746	0	746	28,664	0	0	0	0	0	0	29,722		
01-L7	千金(上流)	0	0	0	0	135	74	209	883	0	883	36,712	0	0	0	0	0	0	37,804		
01-L4	田野村	0	0	0	0	0	0	0	0	0	0	0	0	0	0	0	0	0	0		
01-L5	赤栗	0	0	0	0	105	84	189	0	2,728	2,728	44,818	0	0	0	0	0	0	47,735		
01-R1	渡津	0	0	0	0	0	0	0	0	0	0	0	0	0	0	0	0	0	0		
01-R5	長田	0	0	0	0	0	0	0	0	0	0	0	0	0	0	0	0	0	0		
01-R2	太田	0	0	0	0	0	0	0	0	0	0	0	0	0	0	0	0	0	0		
01-R3	八神(下流)	0	0	0	0	0	0	0	0	0	0	0	0	0	0	0	0	0	0		
01-R4	八神(上流)	0	0	0	0	0	0	0	0	0	0	0	0	0	0	0	0	0	0		
02-L1	川平(本川)	0	0	0	0	736	327	1,062	0	3,526	3,526	49,533	0	0	0	0	0	0	54,121		
01-L8	瀬原(下流)	0	0	0	0	0	0	0	0	0	0	0	0	0	0	0	0	0	0		
02-L2	瀬原(上流)	0	0	0	0	284	183	467	674	2,909	3,583	61,288	0	0	0	0	0	0	65,338		
02-L3	小松	0	0	0	0	0	0	0	0	354	354	4,063	0	0	0	0	0	0	4,417		
02-L4	仁万瀬	0	0	0	0	0	0	0	0	0	0	0	0	0	0	0	0	0	0		
01-L9	田野 I	0	0	0	0	576	241	817	225	1,062	1,287	20,917	0	0	0	0	0	0	23,021		
02-L7	田野 II	5,925	8,665	4,948	1,143	3,365	1,455	25,501	3,344	0	3,344	144,845	6,580	416	281	697	416	540	8,233	181,923	
02-L8	川平(支川)	59,881	57,336	0	0	2,053	918	120,188	859	0	859	121,676	0	4,011	2,278	6,289	0	3,572	9,861	252,584	
02-L9	川平(その他)	0	0	0	0	0	0	0	0	0	0	0	0	0	0	0	0	0	0	0	
02-R1	松川	0	0	0	0	0	0	0	0	0	0	0	0	0	0	0	0	0	0	0	
01-R6	松川(上流)	0	0	0	0	0	0	0	0	0	0	0	0	0	0	0	0	0	0	0	
02-R2	久坪	0	0	0	0	0	0	0	0	0	0	0	0	0	0	0	0	0	0	0	
02-R3	榎原	0	0	0	0	0	0	0	0	0	0	0	0	0	0	0	0	0	0	0	
02-R4	中長良	0	0	0	0	0	0	0	0	0	0	0	0	0	0	0	0	0	0	0	
02-R5	上長良(本川)	0	0	0	0	1,177	493	1,670	561	0	561	21,553	0	0	0	0	0	0	0	23,784	
02-R9	上長良(支川)	0	0	0	0	288	146	434	297	0	297	12,510	0	0	0	0	0	0	0	13,241	
02-R6	大口(下流)	0	0	0	0	0	0	0	0	0	0	0	0	0	0	0	0	0	0	0	
02-R7	大口(上流)	0	0	0	0	0	0	0	1,684	2,125	3,809	85,325	0	0	0	0	0	0	0	89,134	
02-R8	下原	0	0	0	0	0	0	0	0	0	0	0	0	0	0	0	0	0	0	0	
02-L6	志谷	0	0	0	0	0	0	0	0	0	0	0	0	0	0	0	0	0	0	0	
03-L4	川戸	0	0	0	0	0	0	0	0	0	0	0	0	0	0	0	0	0	0	0	
03-L1	川戸(支川)	0	0	0	0	0	0	0	0	0	0	0	0	0	0	0	0	0	0	0	
02-L5	近原	0	0	0	0	0	0	0	0	708	708	8,127	0	0	0	0	0	0	0	8,835	
03-L2	榎ノ瀬	0	0	0	0	0	0	0	0	0	0	0	0	0	0	0	0	0	0	0	
03-L3	花河原	0	0	0	0	0	0	0	0	0	0	0	0	0	0	0	0	0	0	0	
03-R1	下原(上流)	0	0	0	0	0	0	0	0	0	0	0	0	0	0	0	0	0	0	0	
03-R2	白木(下流)	0	0	0	0	76	32	108	0	0	0	80	0	0	0	0	0	0	0	188	
03-R3	白木(上流)	0	0	0	0	0	0	0	0	0	0	0	0	0	0	0	0	0	0	0	
03-R4	元折	0	0	0	0	0	0	0	0	0	0	0	0	0	0	0	0	0	0	0	
03-L5	小原-椋江	0	0	0	0	0	0	0	0	0	0	0	0	0	0	0	0	0	0	0	
04-L1	田津	0	0	0	0	0	0	0	0	0	0	0	0	0	0	0	0	0	0	0	
04-L3	恵梨	0	0	0	0	0	0	0	225	0	225	8,128	0	0	0	0	0	0	0	8,353	
04-L4	川越(下流)	0	0	0	0	0	0	0	0	0	0	0	0	0	0	0	0	0	0	0	
04-L2	川越(上流)	0	0	0	0	0	0	0	0	0	0	0	0	0	0	0	0	0	0	0	
04-R1	榎谷	13,884	12,732	0	0	1,470	615	28,681	0	1,958	1,958	45,663	0	1,241	569	1,809	0	793	2,602	78,904	
04-R2	久井谷	0	0	0	0	463	213	675	0	1,062	1,062	12,692	0	0	0	0	0	0	0	14,429	
04-R5	和田	0	0	0	0	0	0	0	0	0	0	0	0	0	0	0	0	0	0	0	
04-R3	大貴	0	0	0	0	0	0	0	0	0	0	0	0	0	0	0	0	0	0	0	
04-R4	坂本	0	0	0	0	0	0	0	0	0	0	0	0	0	0	0	0	0	0	0	
05-L1	鹿賀(下流)	0	0	0	0	0	0	0	0	0	0	0	0	0	0	0	0	0	0	0	
05-L2	鹿賀(上流)	0	0	0	0	0	0	0	0	0	0	0	0	0	0	0	0	0	0	0	
05-R1	満巻	0	0	0	0	0	0	0	0	0	0	0	0	0	0	0	0	0	0	0	
05-R2	瀬原(川本町)	0	0	0	0	0	0	0	0	0	0	0	0	0	0	0	0	0	0	0	
05-R3	久料谷	0	0	0	0	84	35	119	0	708	708	8,214	0	0	0	0	0	0	0	9,041	
05-R4	尾原	0	0	0	0	0	0	0	0	0	0	0	0	0	0	0	0	0	0	0	
05-R5	松ヶ崎	0	0	0	0	0	0	0	0	0	0	0	0	0	0	0	0	0	0	0	
06-L1	因原	0	0	0	0	0	0	0	0	0	0	0	0	0	0	0	0	0	0	0	
06-L0	因原(支川)	0	0	0	0	0	0	0	0	0	0	0	0	0	0	0	0	0	0	0	
06-L2	日向	0	0	0	0	0	0	0	0	0	0	0	0	0	0	0	0	0	0	0	
06-L5	谷(本川)	0	0	0	0	0	0	0	0	0	0	0	0	0	0	0	0	0	0	0	
06-L3	谷(支川)	0	0	0	0	0	0	0	0	0	0	0	0	0	0	0	0	0	0	0	
06-L4	川本	0	0	0	0	0	0	0	0	0	0	0	0	0	0	0	0	0	0	0	



様式-3		水系名: 江の川 河川名: 江の川・馬洗川・西城川・神野瀬川(整備計画河道)										流量規模: 1/10										
被害額		一般資産被害額					農作物被害額					家庭における応急対策費用			事業所における応急対策費用		その他の間接被害		小計		合計	
番号	地先名	家屋	家庭用品	事業所資産		農漁家資産		小計	水稲	畑作物	小計	公共土木施設等被害額	営業停止損失	清掃労働対価	代替活動等の出費	小計	事業所における応急対策費用	国・地方公共団体における応急対策費用	その他の間接被害	小計	合計	
				償却	在庫	償却	在庫															
06-R1	木谷	0	0	0	0	0	0	0	0	0	0	0	0	0	0	0	0	0	0	0	0	
06-R2	下三島	0	0	0	0	0	0	0	0	0	0	0	0	0	0	0	0	0	0	0	0	
06-R3	上三島	0	0	0	0	0	0	0	0	0	0	0	0	0	0	0	0	0	0	0	0	
06-R5	谷戸(本川)	0	0	0	0	0	0	0	0	0	0	0	0	0	0	0	0	0	0	0	0	
06-R4	谷戸(支川)	0	0	6,398	1,596	110	53	8,156	0	2,478	2,478	34,480	12,208	0	0	0	7,558	0	0	19,767	64,881	
07-L1	木路原	0	0	0	0	0	0	0	0	0	0	0	0	0	0	0	0	0	0	0	0	
07-L2	網ヶ丸	0	0	0	0	0	0	0	0	0	0	0	0	0	0	0	0	0	0	0	0	
07-L3	竹	0	0	0	0	0	0	0	1,595	708	2,303	69,016	0	0	0	0	0	0	0	0	71,319	
07-R1	久産仁	0	0	0	0	0	0	0	0	0	0	0	0	0	0	0	0	0	0	0	0	
07-R2	多田	0	0	0	0	0	0	0	0	0	0	0	0	0	0	0	0	0	0	0	0	
07-R3	市井原	0	0	0	0	0	0	0	0	0	0	0	0	0	0	0	0	0	0	0	0	
07-R4	君谷湊	0	0	0	0	0	0	0	0	0	0	0	0	0	0	0	0	0	0	0	0	
07-R5	君谷湊(支川)	0	0	0	0	0	0	0	0	0	0	0	0	0	0	0	0	0	0	0	0	
08-L1	乙原	0	0	0	0	0	0	0	0	0	0	0	0	0	0	0	0	0	0	0	0	
08-L2	塚瀬	0	0	0	0	0	0	0	0	0	0	0	0	0	0	0	0	0	0	0	0	
08-L3	明塚	0	0	6,647	7,498	0	0	14,145	624	0	624	34,846	3,916	0	0	0	2,958	0	0	6,874	56,489	
08-L5	上明塚	0	0	0	0	0	0	0	0	0	0	0	0	0	0	0	0	0	0	0	0	
08-L4	野井	0	0	0	0	0	0	0	0	0	0	0	0	0	0	0	0	0	0	0	0	
08-R1	栗原	0	0	0	0	0	0	0	0	0	0	0	0	0	0	0	0	0	0	0	0	
08-R2	吾郷	0	0	0	0	172	118	290	1,025	0	1,025	40,799	0	0	0	0	0	0	0	0	42,114	
08-R3	高畑	0	0	0	0	57	50	107	208	3,155	3,364	65,001	0	0	0	0	0	0	0	0	68,472	
09-L1	亀村	0	0	0	0	0	0	0	0	0	0	0	0	0	0	0	0	0	0	0	0	
09-R1	小原(邑智)	0	0	0	0	0	0	0	0	0	0	0	0	0	0	0	0	0	0	0	0	
09-R4	拍瀬	0	0	0	0	485	295	780	809	0	809	33,035	0	0	0	0	0	0	0	0	34,624	
09-R5	浜原(下流)	0	0	0	0	0	0	0	0	0	0	0	0	0	0	0	0	0	0	0	0	
09-R2	浜原	0	0	0	0	0	0	0	0	0	0	0	0	0	0	0	0	0	0	0	0	
10-L1	滝原	0	0	0	0	2	2	3	64	0	64	4,060	0	0	0	0	0	0	0	0	4,127	
09-R3	本郷	0	0	19,423	6,137	1,158	553	27,271	1,643	0	1,643	81,102	4,718	0	0	0	3,374	0	0	8,092	118,108	
10-L2	石見	0	0	0	0	0	0	0	0	0	0	0	0	0	0	0	0	0	0	0	0	
10-L3	信喜	0	0	0	0	0	0	0	0	0	0	0	0	0	0	0	0	0	0	0	0	
10-R1	浜原ダム	0	0	0	0	0	0	0	0	0	0	0	0	0	0	0	0	0	0	0	0	
10-R2	瀬下(0)	0	0	0	0	0	0	0	0	0	0	0	0	0	0	0	0	0	0	0	0	
10-R3	瀬下(1)	0	0	0	0	0	0	0	0	0	0	0	0	0	0	0	0	0	0	0	0	
11-L1	柳賀行	0	0	0	0	0	0	0	0	0	0	0	0	0	0	0	0	0	0	0	0	
11-R1	滝下(2)	0	0	0	0	0	0	0	0	0	0	0	0	0	0	0	0	0	0	0	0	
11-R3	瀬上	0	0	0	0	0	0	0	0	0	0	0	0	0	0	0	0	0	0	0	0	
11-R2	曲利	0	0	0	0	0	0	0	0	0	0	0	0	0	0	0	0	0	0	0	0	
12-L1	瀬上	0	0	0	0	432	204	636	1,074	0	1,074	41,083	0	0	0	0	0	0	0	0	42,793	
12-L3	山根	0	0	0	0	630	428	1,058	843	3,116	3,959	82,006	0	0	0	0	0	0	0	0	87,023	
12-L4	高梨	0	0	0	0	0	0	0	0	0	0	0	0	0	0	0	0	0	0	0	0	
12-L5	大浦(下流)	0	0	0	0	0	0	0	0	0	0	0	0	0	0	0	0	0	0	0	0	
12-L6	大浦	0	0	0	0	0	0	0	127	0	127	8,123	0	0	0	0	0	0	0	0	8,250	
12-R1	松原	0	0	0	0	0	0	0	0	0	0	0	0	0	0	0	0	0	0	0	0	
12-R2	響谷	0	0	0	0	109	58	167	0	0	0	124	0	0	0	0	0	0	0	0	291	
12-R3	原	0	0	0	0	0	0	0	0	0	0	0	0	0	0	0	0	0	0	0	0	
13-L1	柳賀西	0	0	0	0	0	0	0	0	0	0	0	0	0	0	0	0	0	0	0	0	
13-L2	乙谷	0	0	0	0	0	0	0	64	0	64	4,063	0	0	0	0	0	0	0	0	4,127	
13-R1	柳賀本郷	0	0	0	0	0	0	0	0	0	0	0	0	0	0	0	0	0	0	0	0	
13-R2	上野(下流)	0	0	0	0	0	0	0	0	0	0	0	0	0	0	0	0	0	0	0	0	
13-R3	上野(上流)	0	0	0	0	0	0	0	0	0	0	0	0	0	0	0	0	0	0	0	0	
13-R4	上野(上流(旧))	0	0	0	0	0	0	0	0	0	0	0	0	0	0	0	0	0	0	0	0	
14-L1	下郷(下流)	0	0	0	0	0	0	0	0	0	0	0	0	0	0	0	0	0	0	0	0	
14-L2	下郷	0	0	0	0	0	0	0	0	0	0	0	0	0	0	0	0	0	0	0	0	
14-R1	柳原(作木)	0	0	0	0	0	0	0	0	0	0	0	0	0	0	0	0	0	0	0	0	
14-R2	柳原(下流)	0	0	0	0	0	0	0	0	0	0	0	0	0	0	0	0	0	0	0	0	
15-L1	引城	0	0	0	0	0	0	0	0	0	0	0	0	0	0	0	0	0	0	0	0	
15-L2	西之原(下流)	0	0	0	0	0	0	0	0	0	0	0	0	0	0	0	0	0	0	0	0	
15-L3	西之原	0	0	0	0	0	0	0	0	0	0	0	0	0	0	0	0	0	0	0	0	
15-R1	伊賀和志	0	0	0	0	0	0	0	0	0	0	0	0	0	0	0	0	0	0	0	0	
16-L1	坂谷	0	0	0	0	0	0	0	0	0	0	0	0	0	0	0	0	0	0	0	0	
16-L2	坂谷(上流)	0	0	0	0	0	0	0	0	0	0	0	0	0	0	0	0	0	0	0	0	
16-L3	江平	0	0	0	0	0	0	0	0	0	0	0	0	0	0	0	0	0	0	0	0	
16-R1	井手平	0	0	0	0	0	0	0	0	0	0	0	0	0	0	0	0	0	0	0	0	
16-R5	大津	0	0	0	0	0	0	0	0	0	0	0	0	0	0	0	0	0	0	0	0	

様式-3		水系名: 江の川 河川名: 江の川・馬洗川・西城川・神野瀬川(整備計画河道)										流量規模: 1/10		(千円)											
被蓄額		一般資産被害額										農作物被害額		公共土木施設等被害額		家庭における応急対策費用		事業所における応急対策費用		その他間接被害		小計		合計	
番号	地先名	家庭	家庭用品	事業所資産		農漁家資産		小計	水稲	畑作物	小計	公共土木施設等被害額	営業停止損失	家庭における応急対策費用		事業所における応急対策費用	国・地方公共団体における応急対策費用	その他の間接被害	小計	合計					
				償却	在庫	償却	在庫							清掃労働対価	代替活動等の出費										
16-R2	折敷谷	0	0	0	0	0	0	0	0	0	0	0	0	0	0	0	0	0	0	0	0	0			
16-R3	式	0	0	0	0	114	100	214	536	0	536	20,487	0	0	0	0	0	0	0	0	0	21,237			
16-R4	丹渡	0	0	0	0	0	0	0	0	0	0	0	0	0	0	0	0	0	0	0	0	0			
17-L0	江平	0	0	0	0	0	0	0	0	0	0	0	0	0	0	0	0	0	0	0	0	0			
17-L1	青山	0	0	0	0	0	0	0	0	0	0	0	0	0	0	0	0	0	0	0	0	0			
17-L2	上ヶ畑	0	0	0	0	0	0	0	0	0	0	0	0	0	0	0	0	0	0	0	0	0			
17-R1	港	0	0	0	0	0	0	0	0	0	0	0	0	0	0	0	0	0	0	0	0	0			
17-R2	熊見下(下流)	0	0	0	0	0	0	0	0	0	0	0	0	0	0	0	0	0	0	0	0	0			
17-R3	熊見下	0	0	0	0	0	0	0	0	0	0	0	0	0	0	0	0	0	0	0	0	0			
18-L1	川根	0	0	0	0	0	0	0	0	0	0	0	0	0	0	0	0	0	0	0	0	0			
18-L2	川根(上流)	0	0	0	0	0	0	0	0	0	0	0	0	0	0	0	0	0	0	0	0	0			
18-L3	竹貞	0	0	0	0	0	0	0	0	0	0	0	0	0	0	0	0	0	0	0	0	0			
18-L4	梶矢(下流)	0	0	0	0	0	0	0	0	0	0	0	0	0	0	0	0	0	0	0	0	0			
18-R1	熊見	0	0	0	0	0	0	0	0	0	0	0	0	0	0	0	0	0	0	0	0	0			
18-R2	香深	0	0	0	0	0	0	0	0	0	0	0	0	0	0	0	0	0	0	0	0	0			
18-R3	門田(下流)	0	0	0	0	0	0	0	0	0	0	0	0	0	0	0	0	0	0	0	0	0			
19-L1	梶矢(上流)	0	0	0	0	0	0	262	0	262	16,275	0	0	0	0	0	0	0	0	0	0	16,537			
19-L2	林	0	0	0	0	0	0	0	0	0	0	0	0	0	0	0	0	0	0	0	0	0			
19-L3	式敷	0	0	0	0	0	0	0	327	0	327	20,346	0	0	0	0	0	0	0	0	0	20,673			
19-L4	橋本	0	0	0	0	0	0	0	0	0	0	0	0	0	0	0	0	0	0	0	0	0			
19-R1	門田(上流)	0	0	0	0	0	0	0	0	0	0	0	0	0	0	0	0	0	0	0	0	0			
19-R2	川毛	0	0	0	0	122	69	191	371	0	371	16,417	0	0	0	0	0	0	0	0	0	16,979			
19-R3	上組	0	0	0	0	0	0	0	0	0	0	0	0	0	0	0	0	0	0	0	0	0			
20-L1	所木	0	0	0	0	0	0	0	0	0	0	0	0	0	0	0	0	0	0	0	0	0			
20-L2	船佐(下流)	0	0	0	0	0	0	0	0	0	0	0	0	0	0	0	0	0	0	0	0	0			
20-L3	船佐(上流)	0	0	0	0	0	0	0	0	0	0	0	0	0	0	0	0	0	0	0	0	0			
20-R1	唐香	0	0	0	0	0	0	0	0	0	0	0	0	0	0	0	0	0	0	0	0	0			
20-R2	唐香	0	0	0	0	0	0	0	0	0	0	0	0	0	0	0	0	0	0	0	0	0			
20-R3	唐香	0	0	0	0	0	0	0	0	0	0	0	0	0	0	0	0	0	0	0	0	0			
21-L1	下長谷	0	0	0	0	0	0	0	0	0	0	0	0	0	0	0	0	0	0	0	0	0			
21-L2	馬行谷	0	0	0	0	0	0	0	0	0	0	0	0	0	0	0	0	0	0	0	0	0			
21-L3	下津河内	0	0	0	0	0	0	0	0	0	0	0	0	0	0	0	0	0	0	0	0	0			
21-R1	引字根	0	0	0	0	0	0	0	0	0	0	0	0	0	0	0	0	0	0	0	0	0			
21-R2	下乙原	0	0	0	0	0	0	0	0	0	0	0	0	0	0	0	0	0	0	0	0	0			
21-R3	目下	0	0	0	0	0	0	0	0	0	0	0	0	0	0	0	0	0	0	0	0	0			
22-L1	荒瀬(下流)	0	0	0	0	0	0	0	0	0	0	0	0	0	0	0	0	0	0	0	0	0			
22-L2	岩脇	0	0	0	0	0	0	0	0	0	0	0	0	0	0	0	0	0	0	0	0	0			
22-L3	十日市・南堀敷町	0	0	0	0	0	0	0	0	0	0	0	0	0	0	0	0	0	0	0	0	0			
22-R1	板崎	0	0	0	0	0	0	0	0	0	0	0	0	0	0	0	0	0	0	0	0	0			
22-R2	中所	0	0	0	0	0	0	0	0	0	0	0	0	0	0	0	0	0	0	0	0	0			
22-R3	三次町	0	0	0	0	0	0	0	0	0	0	0	0	0	0	0	0	0	0	0	0	0			
22-R4	寺戸松原	0	0	0	0	0	0	0	0	0	0	0	0	0	0	0	0	0	0	0	0	0			
22-R5	高敷町(I・II)	0	0	0	0	0	0	0	0	0	0	0	0	0	0	0	0	0	0	0	0	0			
22-R6	高敷町(III)	0	0	0	0	0	0	0	0	0	0	0	0	0	0	0	0	0	0	0	0	0			
23-L1	中ノ村	0	0	0	0	0	0	0	0	0	0	0	0	0	0	0	0	0	0	0	0	0			
23-L2	亀谷	0	0	0	0	0	0	0	0	0	0	0	0	0	0	0	0	0	0	0	0	0			
23-L3	米丸	0	0	0	0	0	0	0	0	0	0	0	0	0	0	0	0	0	0	0	0	0			
23-L4	旭	0	0	0	0	0	0	0	0	0	0	0	0	0	0	0	0	0	0	0	0	0			
23-L5	上村	0	0	0	0	0	0	0	0	0	0	0	0	0	0	0	0	0	0	0	0	0			
23-R1	大村	0	0	0	0	0	0	0	140	0	140	8,140	0	0	0	0	0	0	0	0	0	8,280			
23-R2	船所	0	0	0	0	0	0	0	0	0	0	0	0	0	0	0	0	0	0	0	0	0			
23-R3	清河	0	0	0	0	0	0	0	0	0	0	0	0	0	0	0	0	0	0	0	0	0			
23-R4	錦江	0	0	0	0	0	0	0	939	0	939	36,638	0	0	0	0	0	0	0	0	0	37,577			
24-L1	若屋	0	0	0	0	0	0	0	718	0	718	28,499	0	0	0	0	0	0	0	0	0	29,217			
24-L2	坂町	0	0	0	0	0	0	0	0	0	0	0	0	0	0	0	0	0	0	0	0	0			
24-R1	片山	0	0	0	0	0	0	0	0	0	0	0	0	0	0	0	0	0	0	0	0	0			
24-R2	下志和地	0	0	0	0	0	0	0	0	0	0	0	0	0	0	0	0	0	0	0	0	0			
25-L1	深瀬	0	0	0	0	0	0	0	0	0	0	0	0	0	0	0	0	0	0	0	0	0			
25-L2	甲立	0	0	0	0	0	0	0	0	0	0	0	0	0	0	0	0	0	0	0	0	0			
25-R1	上志和地	0	0	0	0	0	0	0	0	0	0	0	0	0	0	0	0	0	0	0	0	0			
25-R2	川立	0	0	0	0	0	0	0	0	0	0	0	0	0	0	0	0	0	0	0	0	0			
26-R1	高田原	0	0	0	0	0	0	0	0	0	0	0	0	0	0	0	0	0	0	0	0	0			
26-R2	法恩時	0	0	0	0	0	0	0	0	0	0	0	0	0	0	0	0	0	0	0	0	0			
26-L1	藤原	0	0	0	0	0	0	0	0	0	0	0	0	0	0	0	0	0	0	0	0	0			

様式-3		水系名:江の川 河川名:江の川・馬洗川・西城川・神野瀬川(整備計画河道)													流量規模:1/10		(千円)				
冠蓋ブロック		被害額																			
番号	地先名	家屋	家庭用品	一般資産被害額				小計	農作物被害額			公共土木施設等被害額	営業停止損失	家庭における応急対策費用			事業所における応急対策費用	国・地方公共団体における応急対策費用	その他の間接被害	小計	合計
				事業所資産		農漁家資産			水稻	畑作物	小計			清掃労働対価	代替活動等の出費	小計					
				償却	在庫	償却	在庫														
27-L1	市ヶ原	0	0	0	0	0	0	0	0	0	0	0	0	0	0	0	0	0	0	0	0
27-L2	高屋	0	0	0	0	0	0	0	543	0	543	32,605	0	0	0	0	0	0	0	0	33,148
27-R1	下小原	0	0	0	0	0	0	0	0	0	0	0	0	0	0	0	0	0	0	0	0
27-R2	柳原(吉田)	0	0	0	0	0	0	0	0	0	0	0	0	0	0	0	0	0	0	0	0
27-R3	園司-1	0	0	0	0	0	0	0	0	0	0	0	0	0	0	0	0	0	0	0	0
28-L1	内堀	0	0	0	0	0	0	0	0	0	0	0	0	0	0	0	0	0	0	0	0
28-L2	山手(-常友)	0	0	0	0	0	0	0	0	0	0	0	0	0	0	0	0	0	0	0	0
28-L3	桂	0	0	0	0	0	0	0	0	0	0	0	0	0	0	0	0	0	0	0	0
28-L4	長屋	0	0	0	0	0	0	0	0	0	0	0	0	0	0	0	0	0	0	0	0
28-R1	園司-2	0	0	0	0	0	0	0	0	0	0	0	0	0	0	0	0	0	0	0	0
28-R2	下入江(下流)	0	0	0	0	0	0	0	0	0	0	0	0	0	0	0	0	0	0	0	0
28-R3	下入江(上流)	0	0	0	0	0	0	0	0	0	0	0	0	0	0	0	0	0	0	0	0
28-R4	上入江	0	0	0	0	0	0	0	0	0	0	0	0	0	0	0	0	0	0	0	0
29-L1	下土師	0	0	0	0	0	0	0	0	0	0	0	0	0	0	0	0	0	0	0	0
29-R1	北原	0	0	0	0	0	0	0	0	0	0	0	0	0	0	0	0	0	0	0	0
30-L2	郷川	0	0	0	0	0	0	0	0	0	0	0	0	0	0	0	0	0	0	0	0
30-L3	中三原	0	0	0	0	0	0	0	0	0	0	0	0	0	0	0	0	0	0	0	0
30-L5	下三原	0	0	0	0	0	0	0	0	0	0	0	0	0	0	0	0	0	0	0	0
30-L4	小松原	0	0	0	0	0	0	0	0	0	0	0	0	0	0	0	0	0	0	0	0
30-R2	向三原	0	0	0	0	0	0	0	0	0	0	0	0	0	0	0	0	0	0	0	0
30-R3	下布野	0	0	0	0	0	0	0	524	0	524	28,476	0	0	0	0	0	0	0	0	29,000
30-R4	伊	0	0	0	0	0	0	0	0	0	0	0	0	0	0	0	0	0	0	0	0
30-R5	河戸	0	0	0	0	0	0	0	256	0	256	12,202	0	0	0	0	0	0	0	0	12,458
合計		79,669	78,733	37,415	16,373	14,410	6,849	233,450	22,191	26,598	48,788	1,432,631	27,422	5,668	3,128	8,795	14,307	4,905	0	55,429	1,770,298

様式-3		水系名:江の川 河川名:江の川・馬洗川・西城川・神野瀬川(整備計画河道)										流量規模:1/30									
被害額		一般資産被害額						農作物被害額				公共土木施設等被害額	家庭における応急対策費用			事業所における応急対策費用		国・地方公共団体における応急対策費用	その他の間接被害	小計	合計
番号	地先名	家屋	家庭用品	事業所資産		農漁家資産		小計	水稲	畑作物	小計	公共土木施設等被害額	営業停止損失	家庭における応急対策費用		事業所における応急対策費用	国・地方公共団体における応急対策費用	その他の間接被害	小計	合計	
				償却	在庫	償却	在庫							清掃労働対価	代替活動等の出費						
01-L1	江津	0	0	0	0	0	0	0	0	0	0	0	0	0	0	0	0	0	0	0	0
01-L2	本町	0	0	0	0	0	0	0	0	0	0	0	0	0	0	0	0	0	0	0	0
01-L6	郷田	0	0	0	0	0	0	0	0	0	0	0	0	0	0	0	0	0	0	0	0
01-L3	千金(下流)	0	0	0	0	340	152	492	971	0	971	36,921	0	0	0	0	0	0	0	0	38,384
01-L7	千金(上流)	0	0	0	0	315	142	458	1,123	0	1,123	40,958	0	0	0	0	0	0	0	0	42,539
01-L4	田野村	0	0	0	0	0	0	0	0	0	0	0	0	0	0	0	0	0	0	0	0
01-L5	赤栗	0	0	0	0	1,182	512	1,694	0	4,956	4,956	58,120	0	0	0	0	0	0	0	0	64,770
01-R1	渡津	0	0	0	0	0	0	0	0	354	354	4,062	0	0	0	0	0	0	0	0	4,416
01-R5	長田	0	0	0	0	0	0	0	0	0	0	0	0	0	0	0	0	0	0	0	0
01-R2	太田	0	0	0	0	0	0	0	0	0	0	0	0	0	0	0	0	0	0	0	0
01-R3	八神(下流)	0	0	0	0	0	0	0	0	0	0	0	0	0	0	0	0	0	0	0	0
01-R4	八神(上流)	0	0	0	0	0	0	0	0	0	0	0	0	0	0	0	0	0	0	0	0
02-L1	川平(本川)	0	0	0	0	1,169	499	1,668	0	4,248	4,248	49,982	0	0	0	0	0	0	0	0	55,898
01-L8	瀬原(下流)	0	0	0	0	0	0	0	0	0	0	0	0	0	0	0	0	0	0	0	0
02-L2	瀬原(上流)	0	0	0	0	940	395	1,335	674	3,374	4,048	65,995	0	0	0	0	0	0	0	0	71,378
02-L3	小松	0	0	0	0	0	0	0	0	354	354	4,063	0	0	0	0	0	0	0	0	4,417
02-L4	仁万瀬	0	0	0	0	0	0	0	0	0	0	0	0	0	0	0	0	0	0	0	0
01-L9	田野 I	0	0	0	0	636	280	916	337	1,062	1,399	25,052	0	0	0	0	0	0	0	0	27,367
02-L7	田野 II	18,735	13,017	94,528	77,330	4,968	2,100	210,678	4,042	0	4,042	302,557	92,414	1,692	702	2,394	22,694	811	0	118,313	635,590
02-L8	川平(支川)	191,466	142,330	0	0	2,744	1,147	337,689	1,010	0	1,010	287,124	0	17,260	7,320	24,580	0	8,867	0	33,447	659,270
02-L9	川平(その他)	18,735	13,017	0	0	0	0	31,751	176	0	176	31,684	0	1,692	702	2,394	0	811	0	3,205	66,816
02-R1	松川	527,037	228,143	4,906	6,345	3,666	1,837	771,935	7,408	2,742	10,149	913,911	7,124	19,503	9,466	28,968	15,646	14,213	0	65,951	1,761,946
01-R6	松川(上流)	0	0	0	0	0	0	0	0	0	0	0	0	0	0	0	0	0	0	0	0
02-R2	久坪	0	0	0	0	112	47	159	288	0	288	12,303	0	0	0	0	0	0	0	0	12,750
02-R3	榎原	0	0	0	0	0	0	0	0	354	354	4,062	0	0	0	0	0	0	0	0	4,416
02-R4	中長良	0	0	0	0	0	0	0	0	354	354	4,062	0	0	0	0	0	0	0	0	4,416
02-R5	上長良(本川)	0	0	0	0	1,211	506	1,718	561	0	561	21,588	0	0	0	0	0	0	0	0	23,867
02-R9	上長良(支川)	9,508	10,312	0	0	594	260	20,673	410	0	410	31,590	0	638	335	973	0	642	0	1,615	54,288
02-R6	大口(下流)	0	0	0	0	0	0	0	0	0	0	0	0	0	0	0	0	0	0	0	0
02-R7	大口(上流)	0	0	0	0	0	0	0	1,797	2,125	3,921	89,388	0	0	0	0	0	0	0	0	93,309
02-R8	下原	0	0	0	0	0	0	0	0	0	0	0	0	0	0	0	0	0	0	0	0
02-L6	志谷	0	0	0	0	0	0	0	0	0	0	0	0	0	0	0	0	0	0	0	0
03-L4	川戸	0	0	0	0	0	0	0	0	0	0	0	0	0	0	0	0	0	0	0	0
03-L1	川戸(支川)	0	0	0	0	0	0	0	0	0	0	0	0	0	0	0	0	0	0	0	0
02-L5	近原	0	0	0	0	0	0	0	0	708	708	8,127	0	0	0	0	0	0	0	0	8,835
03-L2	榎ノ瀬	0	0	0	0	0	0	0	0	0	0	0	0	0	0	0	0	0	0	0	0
03-L3	花河原	0	0	0	0	0	0	0	0	0	0	0	0	0	0	0	0	0	0	0	0
03-R1	下原(上流)	0	0	0	0	0	0	0	0	0	0	0	0	0	0	0	0	0	0	0	0
03-R2	白木(下流)	0	0	0	0	250	105	355	0	0	0	264	0	0	0	0	0	0	0	0	619
03-R3	白木(上流)	0	0	0	0	46	20	66	0	0	0	49	0	0	0	0	0	0	0	0	115
03-R4	元折	0	0	0	0	0	0	0	0	0	0	0	0	0	0	0	0	0	0	0	0
03-L5	小原-椋江	0	0	0	0	0	0	0	0	0	0	0	0	0	0	0	0	0	0	0	0
04-L1	田津	0	0	0	0	0	0	0	0	0	0	0	0	0	0	0	0	0	0	0	0
04-L3	恵梨	0	0	0	0	0	0	0	0	225	0	225	8,128	0	0	0	0	0	0	0	8,353
04-L4	川越(下流)	0	0	0	0	0	0	0	0	0	0	0	0	0	0	0	0	0	0	0	0
04-L2	川越(上流)	0	0	0	0	0	0	0	0	0	0	0	0	0	0	0	0	0	0	0	0
04-R1	榎谷	18,735	13,017	0	0	1,522	636	33,909	0	2,125	2,125	49,542	0	1,692	702	2,394	0	811	0	3,205	88,781
04-R2	久井谷	0	0	0	0	758	335	1,093	0	1,062	1,062	13,002	0	0	0	0	0	0	0	0	15,157
04-R5	和田	0	0	0	0	0	0	0	0	0	0	0	0	0	0	0	0	0	0	0	0
04-R3	大貴	0	0	0	0	0	0	0	0	0	0	0	0	0	0	0	0	0	0	0	0
04-R4	坂本	0	0	0	0	0	0	0	0	1,484	0	1,484	56,882	0	0	0	0	0	0	0	58,366
05-L1	鹿賀(下流)	0	0	0	0	0	0	0	0	0	0	0	0	0	0	0	0	0	0	0	0
05-L2	鹿賀(上流)	0	0	0	0	0	0	0	0	0	0	0	0	0	0	0	0	0	0	0	0
05-R1	満巻	0	0	0	0	0	0	0	0	0	0	0	0	0	0	0	0	0	0	0	0
05-R2	瀬原(川本町)	0	0	0	0	0	0	0	0	0	0	0	0	0	0	0	0	0	0	0	0
05-R3	久料谷	0	0	0	0	84	35	119	0	708	708	8,214	0	0	0	0	0	0	0	0	9,041
05-R4	尾原	0	0	0	0	0	0	0	0	0	0	0	0	0	0	0	0	0	0	0	0
05-R5	松ヶ崎	0	0	0	0	0	0	0	0	0	0	0	0	0	0	0	0	0	0	0	0
06-L1	因原	0	0	0	0	0	0	0	0	0	0	0	0	0	0	0	0	0	0	0	0
06-L0	因原(支川)	0	0	0	0	0	0	0	0	0	0	0	0	0	0	0	0	0	0	0	0
06-L2	日向	0	0	0	0	0	0	0	0	0	0	0	0	0	0	0	0	0	0	0	0
06-L5	谷(本川)	0	0	0	0	0	0	0	0	0	0	0	0	0	0	0	0	0	0	0	0
06-L3	谷(支川)	235,670	196,487	38,310	23,878	4,019	1,758	500,121	674	0	674	395,459	54,556	20,202	9,278	29,480	41,600	12,241	0	137,878	1,034,132
06-L4	川本	0	0	0	0	0	0	0	0	0	0	0	0	0	0	0	0	0	0	0	0

様式-3		水系名:江の川 河川名:江の川・馬洗川・西城川・神野瀬川(整備計画河道)										流量規模:1/30					(千円)														
被蓄額		一般資産被害額										農作物被害額					公共土木施設等被害額		家庭における応急対策費用			事業所における応急対策費用		国・地方公共団体における応急対策費用		その他の間接被害		小計		合計	
番号	地先名	家屋	家庭用品	事業所資産		農漁家資産		小計	水稲	畑作物	小計	公共土木施設等被害額	営業停止損失	家庭における応急対策費用		事業所における応急対策費用	国・地方公共団体における応急対策費用	その他の間接被害	小計	合計											
				償却	在庫	償却	在庫							清掃労働対価	代替活動等の出費																
06-R1	木谷	0	0	0	0	0	0	0	0	0	0	0	0	0	0	0	0	0	0	0	0										
06-R2	下三島	0	0	0	0	0	0	0	0	0	0	0	0	0	0	0	0	0	0	0	0										
06-R3	上三島	0	0	0	0	0	0	0	0	0	0	0	0	0	0	0	0	0	0	0	0										
06-R5	谷戸(本川)	0	0	0	0	0	0	0	0	0	0	0	0	0	0	0	0	0	0	0	0										
06-R4	谷戸(支川)	3,242	1,088	6,537	1,645	168	70	12,750	0	2,478	2,478	37,888	16,294	626	319	945	11,347	68	0	28,654	81,771										
07-L1	木路原	0	0	0	0	0	0	0	0	0	0	0	0	0	0	0	0	0	0	0	0										
07-L2	網ヶ丸	0	0	0	0	0	0	0	0	0	0	0	0	0	0	0	0	0	0	0	0										
07-L3	竹	0	0	0	0	0	0	0	1,683	1,062	2,745	73,076	0	0	0	0	0	0	0	0	75,821										
07-R1	久産仁	0	0	0	0	0	0	0	0	0	0	0	0	0	0	0	0	0	0	0	0										
07-R2	多田	0	0	0	0	0	0	0	0	0	0	0	0	0	0	0	0	0	0	0	0										
07-R3	市井原	0	0	0	0	0	0	0	0	708	708	8,120	0	0	0	0	0	0	0	0	8,828										
07-R4	君谷湊	42,056	26,033	0	0	0	0	68,089	1,234	1,415	2,650	111,421	0	3,384	1,404	4,788	0	1,622	0	6,410	188,570										
07-R5	君谷湊(支川)	6,203	7,166	0	0	1,032	446	14,846	1,258	0	1,258	59,735	0	417	288	705	0	446	0	1,151	76,992										
08-L1	乙原	0	0	0	0	0	0	0	0	0	0	0	0	0	0	0	0	0	0	0	0										
08-L2	塚瀬	0	0	0	0	0	0	0	0	0	0	0	0	0	0	0	0	0	0	0	0										
08-L3	明塚	0	0	7,801	8,981	0	0	16,782	673	0	673	36,802	10,122	0	0	0	11,347	0	0	21,469	75,726										
08-L5	上明塚	0	0	8,434	17,632	0	0	26,066	0	0	0	19,341	6,857	0	0	0	2,958	0	0	9,815	55,222										
08-L4	野井	0	0	0	0	0	0	0	482	0	482	20,285	0	0	0	0	0	0	0	0	20,767										
08-R1	栗原	0	0	0	0	0	0	0	0	0	0	0	0	0	0	0	0	0	0	0	0										
08-R2	吾郷	0	0	0	0	735	337	1,073	1,795	0	1,795	65,730	0	0	0	0	0	0	0	0	68,598										
08-R3	高畑	0	0	0	0	1,440	629	2,070	1,458	5,658	7,116	119,206	0	0	0	0	0	0	0	0	128,392										
09-L1	亀村	0	0	0	0	0	0	0	0	0	0	0	0	0	0	0	0	0	0	0	0										
09-R1	小原(邑智)	0	0	0	0	79	45	124	0	0	0	92	0	0	0	0	0	0	0	0	216										
09-R4	拍瀬	0	0	0	0	1,540	655	2,195	1,073	0	1,073	42,199	0	0	0	0	0	0	0	0	45,467										
09-R5	浜原(下流)	0	0	21,684	14,946	0	0	36,630	0	0	0	27,179	6,213	0	0	0	2,185	0	0	8,398	72,207										
09-R2	浜原	0	0	0	0	0	0	0	0	0	0	0	0	0	0	0	0	0	0	0	0										
10-L1	滝原	0	0	0	0	18	10	28	185	0	185	8,136	0	0	0	0	0	0	0	0	8,349										
09-R3	本郷	0	0	75,150	24,423	2,109	896	102,579	2,091	0	2,091	153,212	55,943	0	0	0	37,812	0	0	93,755	351,637										
10-L2	石見	0	0	0	0	0	0	0	0	0	0	0	0	0	0	0	0	0	0	0	0										
10-L3	信喜	0	0	0	0	19	16	35	950	950	12,202	0	0	0	0	0	0	0	0	0	13,187										
10-R1	浜原ダム	0	0	0	0	0	0	0	0	0	0	0	0	0	0	0	0	0	0	0	0										
10-R2	瀬下(0)	0	0	0	0	0	0	0	0	0	0	0	0	0	0	0	0	0	0	0	0										
10-R3	瀬下(1)	0	0	0	0	0	0	0	0	0	0	0	0	0	0	0	0	0	0	0	0										
11-L1	都賀行	0	0	0	0	0	0	0	0	0	0	0	0	0	0	0	0	0	0	0	0										
11-R1	滝下(2)	0	0	0	0	0	0	0	0	0	0	0	0	0	0	0	0	0	0	0	0										
11-R3	瀬上	0	0	0	0	0	0	0	0	0	0	0	0	0	0	0	0	0	0	0	0										
11-R2	曲利	0	0	0	0	0	0	0	0	0	0	0	0	0	0	0	0	0	0	0	0										
12-L1	瀬上	0	0	0	0	728	322	1,050	1,235	0	1,235	45,451	0	0	0	0	0	0	0	0	47,736										
12-L3	山根	0	0	0	0	2,365	1,016	3,381	1,235	4,247	5,482	95,912	0	0	0	0	0	0	0	0	104,775										
12-L4	高梨	0	0	0	0	0	0	0	0	0	0	0	0	0	0	0	0	0	0	0	0										
12-L5	大浦(下流)	0	0	0	0	0	0	0	0	0	0	0	0	0	0	0	0	0	0	0	0										
12-L6	大浦	0	0	0	0	427	275	701	1,083	243	1,326	45,199	0	0	0	0	0	0	0	0	47,226										
12-R1	松原	0	0	0	0	0	0	0	0	0	0	0	0	0	0	0	0	0	0	0	0										
12-R2	響谷	0	0	0	0	463	290	714	0	0	0	530	0	0	0	0	0	0	0	0	1,244										
12-R3	原	0	0	0	0	0	0	0	0	0	0	0	0	0	0	0	0	0	0	0	0										
13-L1	都賀西	77,324	22,996	673	435	0	0	101,429	0	0	0	75,260	292	1,182	792	1,974	398	1,433	0	4,097	180,786										
13-L2	乙谷	0	0	0	0	0	0	0	337	0	337	12,190	0	0	0	0	0	0	0	0	12,527										
13-R1	都賀本郷	0	0	0	0	0	0	0	0	0	0	0	0	0	0	0	0	0	0	0	0										
13-R2	上野(下流)	0	0	0	0	0	0	0	0	0	0	0	0	0	0	0	0	0	0	0	0										
13-R3	上野(上流)	0	0	0	0	0	0	0	0	0	0	0	0	0	0	0	0	0	0	0	0										
13-R4	上野(上流(旧))	0	0	0	0	0	0	0	0	0	0	0	0	0	0	0	0	0	0	0	0										
14-L1	下郷(下流)	0	0	0	0	0	0	0	0	0	0	0	0	0	0	0	0	0	0	0	0										
14-L2	下郷	0	0	0	0	0	0	0	225	0	225	8,130	0	0	0	0	0	0	0	0	8,355										
14-R1	柳原(作木)	0	0	0	0	0	0	0	0	0	0	0	0	0	0	0	0	0	0	0	0										
14-R2	柳原(下流)	0	0	0	0	0	0	0	0	0	0	0	0	0	0	0	0	0	0	0	0										
15-L1	引城	0	0	0	0	0	0	0	0	0	0	0	0	0	0	0	0	0	0	0	0										
15-L2	西之原(下流)	0	0	0	0	0	0	0	0	0	0	0	0	0	0	0	0	0	0	0	0										
15-L3	西之原	0	0	0	0	0	0	0	0	0	0	0	0	0	0	0	0	0	0	0	0										
15-R1	伊賀和志	0	0	0	0	0	0	0	0	0	0	0	0	0	0	0	0	0	0	0	0										
16-L1	坂谷	0	0	0	0	0	0	0	0	0	0	0	0	0	0	0	0	0	0	0	0										
16-L2	坂谷(上流)	0	0	0	0	0	0	0	0	0	0	0	0	0	0	0	0	0	0	0	0										
16-L3	江平	0	0	0	0	0	0	0	0	0	0	0	0	0	0	0	0	0	0	0	0										
16-R1	井手平	0	0	0	0	0	0	0	0	0	0	0	0	0	0	0	0	0	0	0	0										
16-R5	大津	0	0	0	0	0	0	0	0	0	0	0	0	0	0	0	0	0	0	0	0										

様式-3		水系名:江の川 河川名:江の川・馬洗川・西城川・神野瀬川(整備計画河道)										流量規模:1/30		(千円)				
被蓄額		一般資産被害額				農作物被害額				公共土木施設等被害額	営業停止損失	家庭における応急対策費用		事業所における応急対策費用	国・地方公共団体における応急対策費用	その他の間接被害	小計	合計
番号	地先名	家庭	家庭用品	事業所資産 償却 在庫	農漁家資産 償却 在庫	小計	水稲	畑作物	小計			清掃労働 対価	代替活動等 の出費					
16-R2	折敷谷	0	0	0	0	0	0	0	0	0	0	0	0	0	0	0	0	0
16-R3	式	0	0	0	1,280	716	1,996	766	0	766	29,940	0	0	0	0	0	0	32,702
16-R4	丹渡	0	0	0	0	0	0	0	0	0	0	0	0	0	0	0	0	0
17-L0	江平	0	0	0	0	0	0	0	0	0	0	0	0	0	0	0	0	0
17-L1	青山	0	0	0	0	0	0	0	0	0	0	0	0	0	0	0	0	0
17-L2	上ヶ畑	0	0	0	0	0	0	0	0	0	0	0	0	0	0	0	0	0
17-R1	港	0	0	0	0	0	0	0	0	0	0	0	0	0	0	0	0	0
17-R2	熊見下(下流)	0	0	0	0	0	0	0	0	0	0	0	0	0	0	0	0	0
17-R3	熊見下	0	0	0	0	0	0	0	0	0	0	0	0	0	0	0	0	0
18-L1	川根	0	0	0	0	0	0	0	0	0	0	0	0	0	0	0	0	0
18-L2	川根(上流)	0	0	0	0	0	0	0	0	0	0	0	0	0	0	0	0	0
18-L3	竹貞	0	0	0	0	0	0	0	0	0	0	0	0	0	0	0	0	0
18-L4	梶矢(下流)	0	0	0	0	0	0	0	0	0	0	0	0	0	0	0	0	0
18-R1	熊見	0	0	0	428	201	629	0	0	467	0	0	0	0	0	0	0	1,096
18-R2	香深	0	0	0	0	0	0	115	0	115	4,068	0	0	0	0	0	0	4,183
18-R3	門田(下流)	0	0	0	0	0	0	0	0	0	0	0	0	0	0	0	0	0
19-L1	梶矢(上流)	0	0	0	124	98	222	1,113	0	1,113	40,854	0	0	0	0	0	0	42,189
19-L2	林	0	0	0	0	0	0	0	0	0	0	0	0	0	0	0	0	0
19-L3	式敷	0	0	0	0	0	0	1,796	0	1,796	73,243	0	0	0	0	0	0	75,039
19-L4	橋本	0	0	0	0	0	0	0	0	0	0	0	0	0	0	0	0	0
19-R1	門田(上流)	0	0	0	0	0	0	0	0	0	0	0	0	0	0	0	0	0
19-R2	川毛	0	0	20,119	11,587	744	440	32,889	527	527	44,748	20,483	0	0	5,143	0	25,626	103,790
19-R3	上組	0	0	0	0	0	0	0	0	0	0	0	0	0	0	0	0	0
20-L1	所木	0	0	0	0	0	0	0	0	0	0	0	0	0	0	0	0	0
20-L2	船佐(下流)	0	0	0	0	0	0	0	0	0	0	0	0	0	0	0	0	0
20-L3	船佐(上流)	0	0	0	0	0	0	0	0	0	0	0	0	0	0	0	0	0
20-R1	唐香	0	0	0	0	0	0	0	0	0	0	0	0	0	0	0	0	0
20-R2	唐香	0	0	0	0	0	0	0	0	0	0	0	0	0	0	0	0	0
20-R3	唐香	0	0	0	0	0	0	0	0	0	0	0	0	0	0	0	0	0
21-L1	下長谷	0	0	0	0	0	0	75	0	75	4,069	0	0	0	0	0	0	4,144
21-L2	馬行谷	0	0	0	0	0	0	0	0	0	0	0	0	0	0	0	0	0
21-L3	下津河内	0	0	0	0	0	0	1,154	0	1,154	40,690	0	0	0	0	0	0	41,844
21-R1	引字根	0	0	66,633	45,926	0	0	112,559	0	0	83,519	19,092	0	0	2,185	0	21,277	217,355
21-R2	下乙原	0	0	0	0	0	0	0	0	0	0	0	0	0	0	0	0	0
21-R3	目下	0	0	0	0	0	0	0	0	0	0	0	0	0	0	0	0	0
22-L1	荒瀬(下流)	0	0	0	0	0	0	0	0	0	0	0	0	0	0	0	0	0
22-L2	岩脇	0	0	0	0	0	0	0	0	0	0	0	0	0	0	0	0	0
22-L3	十日市・南畑敷町	0	0	0	0	0	0	0	0	0	0	0	0	0	0	0	0	0
22-R1	板崎	0	0	0	0	0	0	0	0	0	0	0	0	0	0	0	0	0
22-R2	中所	0	0	0	0	0	0	0	0	0	0	0	0	0	0	0	0	0
22-R3	三次町	0	0	0	0	0	0	0	0	0	0	0	0	0	0	0	0	0
22-R4	寺戸松原	0	0	0	0	0	0	0	0	0	0	0	0	0	0	0	0	0
22-R5	高敷町(I・II)	0	0	0	0	0	0	0	0	0	0	0	0	0	0	0	0	0
22-R6	高敷町(III)	0	0	0	0	0	0	0	0	0	0	0	0	0	0	0	0	0
23-L1	中ノ村	0	0	0	0	0	0	0	0	0	0	0	0	0	0	0	0	0
23-L2	亀谷	0	0	0	0	0	0	0	0	0	0	0	0	0	0	0	0	0
23-L3	米丸	0	0	0	0	0	0	0	0	0	0	0	0	0	0	0	0	0
23-L4	旭	0	0	0	0	0	0	948	0	948	36,641	0	0	0	0	0	0	37,589
23-L5	上村	0	0	0	0	0	0	0	0	0	0	0	0	0	0	0	0	0
23-R1	大村	0	0	0	0	0	0	231	0	231	8,140	0	0	0	0	0	0	8,371
23-R2	船所	0	0	0	0	0	0	0	0	0	0	0	0	0	0	0	0	0
23-R3	清河	0	0	6,949	14,528	0	0	21,478	3,066	3,066	133,990	5,650	0	0	2,958	0	8,608	167,142
23-R4	錦江	0	0	0	19	17	36	1,485	0	1,485	57,020	0	0	0	0	0	0	58,541
24-L1	若屋	0	0	0	0	0	0	948	0	948	36,641	0	0	0	0	0	0	37,589
24-L2	坂町	0	0	0	0	0	0	0	0	0	0	0	0	0	0	0	0	0
24-R1	片山	0	0	0	0	0	0	0	0	0	0	0	0	0	0	0	0	0
24-R2	下志和地	0	0	0	0	0	0	0	0	0	0	0	0	0	0	0	0	0
25-L1	深瀬	0	0	0	0	0	0	0	0	0	0	0	0	0	0	0	0	0
25-L2	甲立	0	0	0	0	0	0	0	0	0	0	0	0	0	0	0	0	0
25-R1	上志和地	0	0	0	0	0	0	0	0	0	0	0	0	0	0	0	0	0
25-R2	川立	0	0	0	0	0	0	0	0	0	0	0	0	0	0	0	0	0
26-R1	高田原	0	0	0	0	0	0	0	0	0	0	0	0	0	0	0	0	0
26-R2	法恩時	0	0	0	0	0	0	0	0	0	0	0	0	0	0	0	0	0
26-L1	藤原	0	0	0	0	0	0	0	0	0	0	0	0	0	0	0	0	0

様式-3		水系名:江の川 河川名:江の川・馬洗川・西城川・神野瀬川(整備計画河道)															流量規模:1/30		(千円)		
冠蓋ブロック		被害額																			
番号	地先名	家屋	家庭用品	一般資産被害額				小計	水稲	畑作物	小計	公共土木施設等被害額	営業停止損失	家庭における応急対策費用			事業所における応急対策費用	国・地方公共団体における応急対策費用	その他の間接被害	小計	合計
				事業所資産		農漁家資産								清掃労働対価	代替活動等の出費	小計					
				償却	在庫	償却	在庫														
27-L1	市ヶ原	0	0	0	0	0	0	0	0	0	0	0	0	0	0	0	0	0	0	0	0
27-L2	高屋	0	0	5,955	1,109	177	143	7,384	1,231	0	1,231	66,613	6,274	0	0	0	2,185	0	0	8,459	83,687
27-R1	下小原	0	0	0	0	0	0	0	0	0	0	0	0	0	0	0	0	0	0	0	0
27-R2	柳原(吉田)	0	0	0	0	0	0	0	0	0	0	0	0	0	0	0	0	0	0	0	0
27-R3	園司-1	0	0	0	0	0	0	0	0	0	0	0	0	0	0	0	0	0	0	0	0
28-L1	内堀	0	0	0	0	0	0	0	0	0	0	0	0	0	0	0	0	0	0	0	0
28-L2	山手(-常友)	0	0	0	0	0	0	0	0	0	0	0	0	0	0	0	0	0	0	0	0
28-L3	桂	0	0	0	0	0	0	0	0	0	0	0	0	0	0	0	0	0	0	0	0
28-L4	長屋	0	0	0	0	0	0	0	0	0	0	0	0	0	0	0	0	0	0	0	0
28-R1	園司-2	0	0	0	0	0	0	0	0	0	0	0	0	0	0	0	0	0	0	0	0
28-R2	下入江(下流)	0	0	0	0	0	0	0	0	0	0	0	0	0	0	0	0	0	0	0	0
28-R3	下入江(上流)	0	0	0	0	0	0	0	0	0	0	0	0	0	0	0	0	0	0	0	0
28-R4	上入江	0	0	0	0	0	0	0	0	0	0	0	0	0	0	0	0	0	0	0	0
29-L1	下土師	0	0	0	0	0	0	0	0	0	0	0	0	0	0	0	0	0	0	0	0
29-R1	北原	0	0	0	0	0	0	0	0	0	0	0	0	0	0	0	0	0	0	0	0
30-L2	郷川	0	0	6,949	14,528	98	55	21,631	1,384	0	1,384	64,870	5,650	0	0	0	2,958	0	0	8,608	96,493
30-L3	中三原	0	0	0	0	0	0	0	0	0	0	0	0	0	0	0	0	0	0	0	0
30-L5	下三原	0	0	0	0	0	0	0	0	0	0	0	0	0	0	0	0	0	0	0	0
30-L4	小松原	0	0	0	0	0	0	0	0	0	0	0	0	0	0	0	0	0	0	0	0
30-R2	向三原	0	0	0	0	0	0	0	0	0	0	0	0	0	0	0	0	0	0	0	0
30-R3	下布野	0	0	0	0	0	0	0	938	0	938	36,612	0	0	0	0	0	0	0	0	37,550
30-R4	伊	0	0	0	0	0	0	0	321	0	321	16,270	0	0	0	0	0	0	0	0	16,591
30-R5	河戸	108,737	47,626	66,788	25,406	887	607	250,052	1,187	0	1,187	230,278	11,969	2,756	1,684	4,441	2,316	2,967	0	21,693	503,210
合計		1,257,450	721,230	431,418	288,700	39,438	18,010	2,756,249	53,563	41,288	94,850	4,572,420	318,934	71,045	32,991	104,036	163,732	44,933	0	631,634	8,055,151

様式-3		水系名:江の川 河川名:江の川・馬洗川・西城川・神野瀬川(整備計画河道)															流量規模:1/50		(千円)			
被蓄額		一般資産被蓄額										農作物被蓄額		公共土木施設等被蓄額	営業停止損失	家庭における応対策費用		事業所における応対策費用	国・地方公共団体における応対策費用	その他の間接被害	小計	合計
番号	地先名	家屋	家庭用品	事業所資産		農漁家資産		小計	水稲	畑作物	小計	公共土木施設等被蓄額	営業停止損失	清掃労働対価	代替活動等の出費	小計	事業所における応対策費用	国・地方公共団体における応対策費用	その他の間接被害	小計	合計	
				償却	在庫	償却	在庫															
01-L1	江津	0	0	0	0	0	0	0	0	0	0	0	0	0	0	0	0	0	0	0	0	0
01-L2	本町	0	0	0	0	0	0	0	0	0	0	0	0	0	0	0	0	0	0	0	0	0
01-L6	郷田	0	0	0	0	0	0	0	0	0	0	0	0	0	0	0	0	0	0	0	0	0
01-L3	千金(下流)	1,101	363	0	0	372	165	2,001	1,456	0	1,456	66,474	0	209	106	315	0	23	0	338	70,269	
01-L7	千金(上流)	219,756	183,007	99,142	78,356	1,970	848	583,081	2,084	8,496	10,580	607,304	88,791	18,910	8,395	27,305	19,322	11,401	0	146,820	1,347,785	
01-L4	田野村	0	0	0	0	0	0	0	0	0	0	0	0	0	0	0	0	0	0	0	0	0
01-L5	赤葉	8,892	8,102	0	0	1,422	616	18,992	0	5,948	5,948	91,264	0	417	362	779	0	505	0	1,284	117,488	
01-R1	渡津	3,329,083	1,290,199	835,195	431,983	1,928	1,202	5,889,589	0	3,859	3,859	4,418,810	380,874	76,356	43,572	119,928	68,082	80,379	0	649,263	10,961,521	
01-R5	長田	3,895,735	2,836,026	544,895	193,133	7,324	3,354	7,480,467	0	0	0	5,550,506	219,804	292,185	125,438	417,623	188,933	176,684	0	1,003,045	14,034,018	
01-R2	太田	127,489	112,927	0	0	681	304	241,402	2,205	0	2,205	260,347	0	10,528	4,871	15,399	0	7,035	0	22,434	526,388	
01-R3	八神(下流)	217,627	168,689	23,973	4,444	3,204	1,350	419,286	4,915	2,832	7,747	526,377	51,207	19,010	8,285	27,295	22,694	10,509	0	111,705	1,065,115	
01-R4	八神(上流)	0	0	0	0	0	0	0	0	0	0	0	0	0	0	0	0	0	0	0	0	0
02-L1	川平(本川)	77,679	82,637	28,537	6,592	2,187	1,224	198,856	0	5,144	5,144	208,482	36,814	8,151	4,593	12,744	14,610	5,148	0	69,316	481,798	
02-L8	瀬原(下流)	0	0	0	0	0	0	0	0	0	0	0	0	0	0	0	0	0	0	0	0	0
02-L2	瀬原(上流)	0	0	0	0	1,076	474	1,550	674	3,541	4,215	66,155	0	0	0	0	0	0	0	0	0	71,920
02-L3	小松	0	0	0	0	0	0	0	0	354	354	4,063	0	0	0	0	0	0	0	0	0	4,417
02-L4	仁万瀬	1,101	363	0	0	0	0	1,463	0	0	0	1,086	0	209	106	315	0	23	0	338	2,887	
01-L9	田野 I	158,050	173,649	0	0	1,154	574	333,428	1,235	1,416	2,651	308,334	0	10,626	5,646	16,272	0	10,818	0	27,090	671,503	
02-L7	田野 II	25,362	20,202	95,415	77,398	5,048	2,119	225,544	4,042	0	4,042	313,588	94,129	2,318	1,096	3,414	23,110	1,259	0	121,912	665,086	
02-L8	川平(支川)	206,081	143,182	0	0	2,744	1,147	353,155	1,010	0	1,010	298,599	0	16,614	7,720	26,334	0	8,920	0	35,254	688,018	
02-L9	川平(その他)	18,735	13,017	0	0	0	0	31,751	225	0	225	31,684	0	1,692	702	2,394	0	811	0	3,205	66,865	
02-R1	松川	1,291,634	431,329	6,820	8,925	11,416	5,043	1,755,168	12,395	3,151	15,546	1,805,906	12,998	50,056	21,573	71,630	33,481	26,872	0	144,981	3,721,601	
01-R6	松川(上流)	0	0	0	0	0	0	0	0	0	0	0	0	0	0	0	0	0	0	0	0	0
02-R2	久坪	0	0	0	0	139	62	202	337	0	337	12,334	0	0	0	0	0	0	0	0	0	12,873
02-R3	榎原	0	0	0	0	0	0	0	0	354	354	4,062	0	0	0	0	0	0	0	0	0	4,416
02-R4	中長良	0	0	0	0	0	0	0	0	354	354	4,062	0	0	0	0	0	0	0	0	0	4,416
02-R5	上長良(本川)	0	0	0	0	1,211	506	1,718	561	0	561	21,588	0	0	0	0	0	0	0	0	0	23,867
02-R9	上長良(支川)	13,864	12,732	0	0	769	361	27,726	449	0	449	36,824	0	1,241	569	1,809	0	793	0	2,602	67,601	
02-R6	大口(下流)	0	0	0	0	0	0	0	0	0	0	0	0	0	0	0	0	0	0	0	0	0
02-R7	大口(上流)	3,302	1,088	0	0	0	0	4,390	1,797	2,500	4,296	100,772	0	626	319	945	0	68	0	1,013	110,471	
02-R8	下原	0	0	0	0	0	0	0	0	0	0	0	0	0	0	0	0	0	0	0	0	0
02-L6	志谷	0	0	0	0	0	0	0	0	0	0	0	0	0	0	0	0	0	0	0	0	0
03-L4	川戸	1,782,932	713,400	187,401	182,878	6,905	2,954	2,876,472	0	7,083	7,083	2,215,616	217,128	86,175	36,718	122,893	170,748	44,445	0	555,214	5,654,385	
03-L1	川戸(支川)	0	0	0	0	0	0	0	0	0	0	0	0	0	0	0	0	0	0	0	0	0
02-L5	近原	0	0	0	0	0	0	0	0	708	708	8,127	0	0	0	0	0	0	0	0	0	8,835
03-L2	榎ノ瀬	0	0	0	0	0	0	0	0	0	0	0	0	0	0	0	0	0	0	0	0	0
03-L3	花河原	1,101	363	0	0	0	0	1,463	0	375	375	9,212	0	209	106	315	0	23	0	338	11,388	
03-R1	下原(上流)	0	0	0	0	0	0	0	0	0	0	0	0	0	0	0	0	0	0	0	0	0
03-R2	臼木(下流)	2,201	1,069	19,163	5,676	393	170	28,672	0	0	0	21,274	21,512	417	213	630	9,223	67	0	31,432	81,378	
03-R3	臼木(上流)	0	0	0	0	56	23	80	0	0	0	59	0	0	0	0	0	0	0	0	0	139
03-R4	元折	0	0	0	0	0	0	0	0	0	0	0	0	0	0	0	0	0	0	0	0	0
03-L5	小原-椋江	0	0	0	0	0	0	0	0	0	0	0	0	0	0	0	0	0	0	0	0	0
04-L1	田津	652,224	463,609	7,121	1,792	4,095	1,738	1,130,579	0	40,729	40,729	1,306,206	17,706	58,567	24,505	83,072	22,694	28,883	0	152,355	2,629,869	
04-L3	恵梨	0	0	0	0	0	0	0	225	0	225	8,128	0	0	0	0	0	0	0	0	0	8,353
04-L4	川越(下流)	117,326	95,733	38,169	8,513	0	0	259,741	0	0	0	192,728	86,174	9,924	4,382	14,306	23,110	5,964	0	129,555	582,024	
04-L2	川越(上流)	2,418,044	821,907	27,646	22,003	11,646	4,982	3,306,228	6,738	19,124	25,862	2,916,461	40,428	99,310	42,094	141,404	90,542	51,205	0	323,579	6,572,130	
04-R1	榎谷	18,735	13,017	0	0	1,522	636	33,909	0	2,125	2,125	49,542	0	1,692	702	2,394	0	811	0	3,205	88,781	
04-R2	久井谷	0	0	0	0	850	359	1,209	0	1,306	1,306	17,152	0	0	0	0	0	0	0	0	0	19,667
04-R5	和田	0	0	0	0	0	0	0	0	0	0	0	0	0	0	0	0	0	0	0	0	0
04-R3	大貴	542,579	425,128	116,386	15,542	4,093	1,738	1,105,467	4,380	6,729	11,109	1,055,942	188,920	46,832	20,471	67,303	83,200	26,486	0	365,908	2,538,426	
04-R4	坂本	0	0	0	0	0	0	0	1,572	0	1,572	56,882	0	0	0	0	0	0	0	0	0	58,454
05-L1	鹿賀(下流)	48,382	54,650	0	0	452	235	103,719	225	354	579	89,149	0	3,177	1,804	4,981	0	3,405	0	8,386	201,833	
05-L2	鹿賀(上流)	790,024	288,490	4,002	3,142	4,876	2,129	1,092,663	0	16,178	16,178	997,652	3,803	33,075	14,291	47,366	10,471	17,973	0	79,613	2,186,106	
05-R1	満巻	22,177	27,789	4,948	1,143	0	0	56,058	0	0	0	41,595	6,580	2,082	1,270	3,351	416	1,731	0	12,078	109,731	
05-R2	瀬原(川本町)	0	0	2,964	746	0	0	3,710	0	167	167	6,816	7,676	0	0	0	11,347	0	0	19,023	29,736	
05-R3	久料谷	11,007	4,658	0	0	84	35	15,784	64	1,083	1,147	32,026	0	2,085	1,064	3,149	0	290	0	3,439	52,396	
05-R4	尾原	259,279	195,525	46,247	45,113	1,367	577	548,109	0	7,082	7,082	487,954	60,803	23,994	10,207	34,201	26,465	12,181	0	133,650	1,176,795	
05-R5	松ヶ崎	9,953	9,841	3,671	357	0	0	23,822	0	0	0	17,676	5,803	626	469	1,094	832	613	0	8,342	49,840	
06-L1	因原	2,762,264	992,801	433,691	291,510	10,240	4,471	4,494,977	786	3,187	3,973	3,400,276	436,691	123,025	48,932	171,957	185,705	61,852	0	856,205	8,755,431	
06-L0	因原(支川)	71,204	16,412	12,198	9,127	218	91	109,250	0	708	708	89,189	12,998	2,134	885	3,018	4,701	1,022	0	21,739	220,886	
06-L2	日向	0	0	25,829	21,578	374	187	47,969	449	0	449	51,842	15,227	0	0	0	10,517	0	0	25,744	126,004	
06-L5	谷(本川)	2,161	725	479	23	0	0	3,389	0	0	0	2,515	450	417	213	630	416	45	0	1,541	7,445	
06-L3	谷(支川)	288,805	231,604	38,419	23,887	4,426	1,883	589,024	674</													



様式-3		水系名:江の川 河川名:江の川・馬洗川・西城川・神野瀬川(整備計画河川)										流量規模:1/50		(千円)								
被害額		一般資産被害額					農作物被害額			公共土木施設等被害額	営業停止損失	家庭における応急対策費用		事業所における応急対策費用	国・地方公共団体における応急対策費用	その他の間接被害	小計	合計				
番号	地先名	家屋	家庭用品	事業所資産		農漁家資産		小計	水稲	畑作物	小計	公共土木施設等被害額	営業停止損失	清掃労働対価	代替活動等の出費	小計	事業所における応急対策費用	国・地方公共団体における応急対策費用	その他の間接被害	小計	合計	
				債却	在庫	債却	在庫															
06-R1	木谷	0	0	0	0	0	0	0	0	0	0	0	0	0	0	0	0	0	0	0	0	
06-R2	下三島	0	0	0	0	0	0	0	0	0	0	0	0	0	0	0	0	0	0	0	0	
06-R3	上三島	0	0	0	0	0	0	0	0	0	0	0	0	0	0	0	0	0	0	0	0	
06-R5	谷戸(本川)	0	0	0	0	0	0	0	0	0	0	0	0	0	0	0	0	0	0	0	0	
06-R4	谷戸(支川)	18,532	26,357	6,537	1,645	168	70	53,309	0	2,721	2,721	72,045	16,294	1,456	950	2,407	11,347	1,642	0	31,890	159,765	
07-L1	木路原	0	0	0	0	0	0	0	0	0	0	0	0	0	0	0	0	0	0	0	0	
07-L2	網ヶ丸	0	0	0	0	0	0	0	0	0	0	0	0	0	0	0	0	0	0	0	0	
07-L3	竹	1,235	363	0	0	0	0	1,598	1,683	1,624	3,307	86,443	0	209	106	315	0	23	0	338	91,686	
07-R1	久産仁	7,587	5,827	2,181	287	69	60	16,011	0	0	0	11,880	6,164	834	500	1,335	832	363	0	8,694	36,585	
07-R2	多田	0	0	0	0	0	0	0	0	0	0	0	0	0	0	0	0	0	0	0	0	
07-R3	市井原	0	0	0	0	0	0	0	0	708	708	8,120	0	0	0	0	0	0	0	0	8,828	
07-R4	君谷湊	42,056	26,033	0	0	0	0	68,089	1,298	1,658	2,956	119,541	0	3,384	1,404	4,788	0	1,622	0	6,410	196,996	
07-R5	君谷湊(支川)	18,557	19,339	0	0	1,100	476	39,473	1,410	0	1,410	82,066	0	1,263	723	1,986	0	1,205	0	3,191	126,140	
08-L1	乙原	416,156	120,944	7,604	10,186	1,267	531	556,668	1,122	354	1,476	457,715	11,799	14,755	6,245	21,000	11,932	7,535	0	52,266	1,068,145	
08-L2	坂瀬	768,875	241,935	2,038	2,795	2,120	1,015	1,018,779	112	1,061	1,173	772,168	2,772	20,632	9,994	30,626	5,199	15,073	0	53,670	1,845,790	
08-L3	明塚	47,918	36,364	19,002	18,580	56	49	121,948	673	0	673	114,836	13,898	2,502	1,800	4,303	11,763	2,265	0	32,229	269,686	
08-L5	上明塚	13,668	13,404	9,897	21,119	0	0	58,089	0	0	0	43,102	17,723	624	463	1,087	11,347	835	0	30,992	132,183	
08-L4	野井	0	0	0	0	0	0	0	561	0	561	20,285	0	0	0	0	0	0	0	0	20,846	
08-R1	栗原	522,705	376,591	38,015	9,523	2,881	1,238	950,953	1,346	1,061	2,407	766,490	87,022	40,421	17,783	58,204	37,812	23,462	0	206,500	1,926,350	
08-R2	吾郷	0	0	0	0	938	407	1,345	1,867	1,290	3,157	94,340	0	0	0	0	0	0	0	0	98,642	
08-R3	高畑	3,049	725	0	0	1,723	721	6,218	1,522	5,658	7,180	126,342	0	417	213	630	0	45	0	675	140,415	
09-L1	亀村	0	0	0	0	0	0	0	0	0	0	0	0	0	0	0	0	0	0	0	0	
09-R1	小原(邑智)	0	0	0	0	792	416	1,208	318	0	318	21,180	0	0	0	0	0	0	0	0	22,706	
09-R4	拍瀬	0	0	0	0	2,030	892	2,923	1,121	0	1,121	42,739	0	0	0	0	0	0	0	0	46,783	
09-R5	浜原(下流)	7,912	8,665	30,313	27,649	0	0	74,539	0	0	0	55,308	9,033	416	281	697	2,958	540	0	13,228	143,075	
09-R2	浜原	0	0	0	0	0	0	0	0	0	0	0	0	0	0	0	0	0	0	0	0	
10-L1	滝原	4,968	4,739	0	0	30	17	9,754	408	0	408	23,469	0	209	181	390	0	295	0	685	34,317	
09-R3	本郷	0	0	75,559	24,567	2,284	975	103,384	2,243	0	2,243	157,867	68,418	0	0	0	45,388	0	2,243	0	113,806	377,300
10-L2	石見	0	0	0	0	0	0	0	0	0	0	0	0	0	0	0	0	0	0	0	0	
10-L3	信喜	4,968	6,460	0	0	45	32	11,505	0	1,304	1,304	24,771	0	209	181	390	0	402	0	792	38,372	
10-R1	浜原ダム	0	0	0	0	0	0	0	0	0	0	0	0	0	0	0	0	0	0	0	0	
10-R2	瀬下(0)	0	0	0	0	0	0	0	0	0	0	0	0	0	0	0	0	0	0	0	0	
10-R3	瀬下(1)	0	0	0	0	0	0	0	0	0	0	0	0	0	0	0	0	0	0	0	0	
11-L1	都賀行	0	0	0	0	0	0	0	0	0	0	0	0	0	0	0	0	0	0	0	0	
11-R1	滝下(2)	0	0	0	0	0	0	0	0	0	0	0	0	0	0	0	0	0	0	0	0	
11-R3	瀬上	0	0	0	0	0	0	0	0	0	0	0	0	0	0	0	0	0	0	0	0	
11-R2	曲利	0	0	0	0	0	0	0	0	0	0	0	0	0	0	0	0	0	0	0	0	
12-L1	郷上	194,352	114,141	5,066	964	2,150	930	317,603	1,908	0	1,908	304,697	9,828	13,353	6,830	20,182	3,328	7,111	0	40,449	664,657	
12-L3	山根	0	0	0	0	2,650	1,108	3,759	1,235	4,247	5,482	96,193	0	0	0	0	0	0	0	0	105,434	
12-L4	高梨	0	0	0	0	0	0	0	0	0	0	0	0	0	0	0	0	0	0	0	0	
12-L5	大浦(下流)	0	0	0	0	0	0	0	0	0	0	0	0	0	0	0	0	0	0	0	0	
12-L6	大浦	0	0	0	0	848	383	1,231	1,123	354	1,477	45,591	0	0	0	0	0	0	0	0	48,299	
12-R1	松原	1,682	707	0	0	0	0	2,389	0	0	0	1,773	0	209	106	315	0	44	0	359	4,521	
12-R2	響谷	0	0	0	0	796	362	1,158	0	0	0	859	0	0	0	0	0	0	0	0	2,017	
12-R3	原	13,116	10,312	0	0	27	15	23,470	337	0	337	29,600	0	638	335	973	0	642	0	1,615	55,022	
13-L1	都賀西	436,868	142,887	14,782	11,206	744	455	606,943	2,983	0	2,983	560,041	10,845	9,702	5,385	15,087	8,664	8,902	0	43,497	1,213,464	
13-L2	乙谷	0	0	0	0	0	0	0	401	0	401	16,253	0	0	0	0	0	0	0	0	16,654	
13-R1	都賀本郷	0	0	0	0	0	0	0	0	0	0	0	0	0	0	0	0	0	0	0	0	
13-R2	上野(下流)	0	0	0	0	0	0	0	0	0	0	0	0	0	0	0	0	0	0	0	0	
13-R3	上野(上流)	0	0	0	0	0	0	0	0	0	0	0	0	0	0	0	0	0	0	0	0	
13-R4	上野(上流(旧))	0	0	0	0	0	0	0	0	0	0	0	0	0	0	0	0	0	0	0	0	
14-L1	下郷(下流)	0	0	0	0	0	0	0	0	0	0	0	0	0	0	0	0	0	0	0	0	
14-L2	下郷	0	0	0	0	611	259	870	337	0	337	12,841	0	0	0	0	0	0	0	0	14,048	
14-R1	柳原(作木)	15,126	11,018	983	197	281	180	27,765	0	0	0	20,602	3,769	847	442	1,288	416	686	0	6,159	54,526	
14-R2	柳原(下流)	0	0	0	0	0	0	0	0	0	0	0	0	0	0	0	0	0	0	0	0	
15-L1	引城	0	0	0	0	0	0	0	0	0	0	0	0	0	0	0	0	0	0	0	0	
15-L2	西之原(下流)	0	0	0	0	0	0	0	0	0	0	0	0	0	0	0	0	0	0	0	0	
15-L3	西之原	0	0	0	0	0	0	0	0	0	0	0	0	0	0	0	0	0	0	0	0	
15-R1	伊賀和志	0	0	0	0	0	0	0	0	0	0	0	0	0	0	0	0	0	0	0	0	
16-L1	坂谷	0	0	0	0	0	0	0	0	0	0	0	0	0	0	0	0	0	0	0	0	
16-L2	坂谷(上流)	0	0	0	0	0	0	0	0	0	0	0	0	0	0	0	0	0	0	0	0	
16-L3	江平	0	0	0	0	0	0	0	0	0	0	0	0	0	0	0	0	0	0	0	0	
16-R1	井手平	0	0	0	0	0	0	0	0	0	0	0	0	0	0	0	0	0	0	0	0	
16-R5	大津	0	0	0	0	0	0	0	0	0	0	0	0	0	0	0	0	0	0	0	0	



様式-3		水系名:江の川 河川名:江の川・馬洗川・西城川・神野瀬川(整備計画河道)															流量規模:1/50		(千円)							
被金額		一般資産被害額															家庭における応急対策費用		事業所における応急対策費用		その他の間接被害		小計		合計	
番号	地先名	家屋	家庭用品	事業所資産		農漁家資産		小計	水稲	畑作物	小計	公共土木施設等被害額	営業停止損失	清掃労働対価	代替活動等の出費	小計	事業所における応急対策費用	国・地方公共団体における応急対策費用	その他の間接被害	小計	合計					
				償却	在庫	償却	在庫																			
27-L1	市ヶ原	0	0	0	0	0	0	0	0	0	0	0	0	0	0	0	0	0	0	0	0	0				
27-L2	高屋	0	0	9,769	2,458	993	422	13,642	1,939	0	1,939	91,634	23,574	0	0	0	11,347	0	0	34,921	142,136					
27-R1	下小原	0	0	0	0	0	0	0	0	0	0	0	0	0	0	0	0	0	0	0	0					
27-R2	柳原(吉田)	0	0	0	0	0	0	0	0	0	0	0	0	0	0	0	0	0	0	0	0					
27-R3	園司-1	0	0	0	0	0	0	0	0	0	0	0	0	0	0	0	0	0	0	0	0					
28-L1	内堀	0	0	0	0	0	0	0	0	0	0	0	0	0	0	0	0	0	0	0	0					
28-L2	山手(-常友)	0	0	0	0	0	0	0	0	0	0	0	0	0	0	0	0	0	0	0	0					
28-L3	桂	0	0	0	0	0	0	0	0	0	0	0	0	0	0	0	0	0	0	0	0					
28-L4	長屋	0	0	0	0	0	0	0	0	0	0	0	0	0	0	0	0	0	0	0	0					
28-R1	園司-2	0	0	0	0	0	0	0	0	0	0	0	0	0	0	0	0	0	0	0	0					
28-R2	下入江(下流)	0	0	0	0	0	0	0	0	0	0	0	0	0	0	0	0	0	0	0	0					
28-R3	下入江(上流)	0	0	0	0	0	0	0	0	0	0	0	0	0	0	0	0	0	0	0	0					
28-R4	上入江	0	0	0	0	0	0	0	0	0	0	0	0	0	0	0	0	0	0	0	0					
29-L1	下土師	0	0	0	0	0	0	0	0	0	0	0	0	0	0	0	0	0	0	0	0					
29-R1	北原	0	0	0	0	0	0	0	0	0	0	0	0	0	0	0	0	0	0	0	0					
30-L2	郷川	4,844	1,088	6,949	14,528	109	65	27,584	1,459	0	1,459	73,356	5,650	626	319	945	2,958	68	0	9,621	112,020					
30-L3	中三原	0	0	0	0	0	0	0	0	0	0	0	0	0	0	0	0	0	0	0	0					
30-L5	下三原	0	0	0	0	0	0	0	0	0	0	0	0	0	0	0	0	0	0	0	0					
30-L4	小松原	25,180	20,623	7,442	5,532	0	0	58,778	458	0	458	72,085	7,233	1,276	671	1,947	416	1,285	0	10,881	142,202					
30-R2	向三原	0	0	0	0	0	0	0	0	0	0	0	0	0	0	0	0	0	0	0	0					
30-R3	下布野	0	0	0	0	0	0	948	0	948	36,612	0	0	0	0	0	0	0	0	0	37,560					
30-R4	伊	0	0	0	0	0	0	446	0	446	20,338	0	0	0	0	0	0	0	0	0	20,784					
30-R5	河戸	157,402	67,937	98,350	38,801	1,379	894	364,763	1,399	0	1,399	323,528	16,443	3,722	2,229	5,951	3,363	4,232	0	29,990	719,680					
合計		29,977,618	15,655,867	18,169,927	3,481,174	162,492	74,386	67,521,464	159,164	170,762	329,928	58,248,943	5,287,496	1,619,060	715,155	2,334,219	2,145,020	975,361	0	10,742,096	136,842,424					

様式-3		水系名:江の川 河川名:江の川・馬洗川・西城川・神野瀬川(整備計画河道)											流量規模:1/80				(千円)				
番号	地先名	被害額		一般資産被害額				農作物被害額				公共土木施設等被害額	営業停止損失	家庭における応急対策費用		事業所における応急対策費用	国・地方公共団体における応急対策費用	その他の間接被害	小計	合計	
		家屋	家庭用品	事業所資産		農漁家資産		水稲	畑作物	小計	清掃労働対価			代替活動等の出費							
				償却	在庫	償却	在庫														
01-L1	江津	1,936,993	676,546	351,695	136,449	730	533	3,102,947	0	0	0	2,302,386	157,248	36,117	21,931	58,048	36,945	42,149	0	294,390	5,699,723
01-L2	本町	394,826	391,015	68,936	22,042	519	289	877,627	0	0	0	651,200	18,911	26,677	13,753	40,430	13,386	24,360	0	97,087	1,625,914
01-L6	郷田	0	0	0	0	0	0	0	0	0	0	0	0	0	0	0	0	0	0	0	0
01-L3	千金(下流)	4,426	6,460	0	0	430	204	11,520	1,520	0	1,520	73,537	0	209	181	390	0	402	0	792	87,369
01-L7	千金(上流)	244,113	184,428	104,106	79,114	2,119	927	614,807	2,093	8,496	10,590	630,845	103,242	21,166	9,061	30,227	24,879	11,490	0	169,838	1,426,080
01-L4	田野村	19,016	20,623	0	0	3,022	1,300	43,961	898	8,142	9,040	158,533	0	1,276	671	1,947	0	1,285	0	3,232	214,766
01-L5	赤葉	11,890	17,330	0	0	1,580	724	31,484	0	6,691	6,691	104,594	0	832	563	1,394	0	1,080	0	2,474	145,243
01-R1	渡津	3,627,258	1,365,541	897,068	474,707	2,159	1,282	6,368,015	0	4,435	4,435	4,777,863	423,823	85,404	46,817	132,221	80,423	85,073	0	721,541	11,871,854
01-R5	長田	4,293,332	2,933,598	563,586	200,191	8,118	3,644	8,002,469	0	0	0	5,937,832	242,016	325,748	136,687	462,435	216,056	182,763	0	1,103,270	15,043,571
01-R2	太田	166,013	150,293	0	0	824	374	317,503	2,245	0	2,245	316,815	0	13,622	6,604	20,226	0	9,363	0	29,589	666,152
01-R3	八神(下流)	251,466	198,685	23,973	4,444	3,317	1,398	483,283	5,085	2,832	7,917	577,924	51,207	21,929	9,676	31,604	22,694	12,378	0	117,883	1,187,007
01-R4	八神(上流)	206,128	160,532	1,389,663	51,522	3,955	1,676	1,813,477	4,939	5,199	10,138	1,585,241	126,478	17,933	7,757	25,691	22,694	10,001	0	184,865	3,593,721
02-L1	川平(本川)	269,756	332,657	61,123	22,801	3,959	2,240	692,536	0	5,310	5,310	574,792	66,428	18,662	11,003	29,685	35,236	20,725	0	152,074	1,424,712
01-L8	瀬原(下流)	0	0	0	0	0	0	0	0	0	0	0	0	0	0	0	0	0	0	0	0
02-L2	瀬原(上流)	0	0	0	0	1,199	513	1,712	747	3,784	4,530	74,401	0	0	0	0	0	0	0	0	80,643
02-L3	小松	13,278	17,659	0	0	0	0	30,937	0	1,083	1,083	39,208	0	626	544	1,169	0	1,100	0	2,269	73,497
02-L4	仁万瀬	5,925	8,665	0	0	0	0	14,590	0	0	0	10,826	0	416	281	697	0	540	0	1,237	26,653
01-L9	田野 I	208,218	162,396	0	0	1,284	555	372,454	974	1,117	2,092	324,435	0	18,007	7,820	25,827	0	10,117	0	35,944	734,925
02-L7	田野 II	37,095	36,247	98,631	77,693	5,164	2,184	257,013	4,042	0	4,042	336,937	95,165	2,747	1,400	4,147	23,110	2,258	0	124,681	722,673
02-L8	川平(支川)	206,081	143,182	0	0	2,744	1,147	353,155	1,010	0	1,010	298,599	0	18,614	7,720	26,334	0	8,920	0	35,254	688,018
02-L9	川平(その他)	18,735	13,017	0	0	0	0	31,751	225	0	225	31,684	0	1,692	702	2,394	0	811	0	3,205	66,865
02-R1	松川	1,697,832	551,418	18,757	23,875	15,419	6,546	2,313,847	13,878	3,540	17,418	2,261,054	23,864	68,100	28,692	96,793	41,063	34,353	0	196,073	4,788,392
01-R6	松川(上流)	973,407	420,339	39,031	23,253	4,533	1,930	1,462,493	2,470	7,080	9,549	1,255,759	51,175	51,155	21,627	72,782	57,564	26,187	0	207,709	2,935,510
02-R2	久坪	0	0	1,458	114	159	67	1,798	337	0	337	13,519	2,994	0	0	0	416	0	0	3,410	19,064
02-R3	榎原	17,704	24,118	0	0	0	0	41,823	258	1,194	1,452	59,466	0	834	725	1,559	0	1,503	0	3,062	105,803
02-R4	中長良	23,699	34,660	0	0	0	0	58,359	0	597	597	51,427	0	1,664	1,125	2,789	0	2,159	0	4,948	115,331
02-R5	上長良(本川)	32,060	27,496	50,396	43,144	1,485	746	155,326	753	430	1,183	155,880	18,189	2,284	1,619	3,913	1,248	1,713	0	25,063	337,542
02-R9	上長良(支川)	23,161	17,756	0	0	893	399	42,209	522	0	522	51,633	0	1,901	883	2,784	0	1,106	0	3,890	98,254
02-R6	大口(下流)	2,201	1,413	0	0	0	0	3,615	0	0	0	2,682	0	417	213	630	0	88	0	718	7,015
02-R7	大口(上流)	17,775	25,995	0	0	0	0	43,769	1,797	2,833	4,630	129,991	0	1,248	844	2,092	0	1,619	0	3,711	182,101
02-R8	下原	186,936	95,626	22,642	14,690	1,527	917	322,339	4,795	354	5,149	446,392	7,648	6,141	3,432	9,574	2,861	5,957	0	26,040	799,920
02-L6	志谷	0	0	0	0	0	0	0	0	0	0	0	0	0	0	0	0	0	0	0	0
03-L4	川戸	1,962,462	751,584	198,356	195,256	7,466	3,193	3,118,316	0	7,083	7,083	2,395,065	240,561	93,472	39,359	132,831	188,744	46,824	0	608,960	6,129,424
03-L1	川戸(支川)	0	0	0	0	0	0	0	0	0	0	0	0	0	0	0	0	0	0	0	0
02-L5	近原	4,426	6,460	0	0	0	0	10,886	0	708	708	16,204	0	209	181	390	0	402	0	792	28,590
03-L2	榎ノ瀬	5,925	8,665	0	0	0	0	14,590	0	0	0	10,826	0	416	281	697	0	540	0	1,237	26,653
03-L3	花河原	4,426	6,460	0	0	0	0	10,886	0	597	597	16,204	0	209	181	390	0	402	0	792	28,479
03-R1	下原(上流)	0	0	0	0	0	0	0	0	0	0	0	0	0	0	0	0	0	0	0	0
03-R2	白木(下流)	15,433	18,976	95,653	65,610	571	270	196,513	0	0	0	145,812	51,119	1,054	617	1,671	21,633	1,182	0	75,605	417,930
03-R3	白木(上流)	8,852	9,478	0	0	62	29	18,422	0	0	0	13,669	0	417	362	779	0	591	0	1,370	33,461
03-R4	元折	12,950	18,037	781	1,331	0	0	33,099	0	2,479	2,479	53,003	2,072	1,040	669	1,709	416	1,124	0	5,320	93,901
03-L5	小原-椋江	0	0	0	0	0	0	0	0	0	0	0	0	0	0	0	0	0	0	0	0
04-L1	田津	706,742	506,878	7,121	1,792	4,812	2,105	1,229,449	0	40,729	40,729	1,379,568	17,706	62,819	26,479	89,298	22,694	31,579	0	161,277	2,811,023
04-L3	恵梨	5,925	8,665	2,534	472	0	0	17,595	449	0	449	29,312	2,669	416	281	697	2,185	540	0	6,091	53,447
04-L4	川越(下流)	135,264	103,280	49,676	9,659	0	0	297,879	0	0	0	221,026	92,861	12,184	5,215	17,398	25,652	6,434	0	142,345	661,250
04-L2	川越(上流)	2,081,583	703,772	23,815	19,424	10,147	4,330	2,843,071	5,405	15,280	20,686	2,481,467	34,612	87,839	36,855	124,695	77,337	43,845	0	280,489	5,625,713
04-R1	榎谷	66,133	82,336	48,044	33,114	2,587	1,388	233,602	0	3,187	3,187	209,906	13,766	5,019	2,952	7,972	2,185	5,130	0	29,052	475,747
04-R2	久井谷	54,612	62,517	0	0	1,044	501	118,673	0	2,389	2,389	120,564	0	2,710	2,275	4,984	0	3,895	0	8,879	250,505
04-R5	和田	0	0	0	0	0	0	0	0	0	0	0	0	0	0	0	0	0	0	0	0
04-R3	大貴	469,428	354,239	92,673	12,432	3,304	1,390	933,466	3,456	5,309	8,765	878,588	152,294	41,301	17,762	59,063	65,973	22,069	0	299,399	1,210,218
04-R4	坂本	39,835	46,094	0	0	0	0	85,928	1,572	0	1,572	120,641	0	1,877	1,631	3,508	0	2,872	0	6,380	214,521
05-L1	鹿賀(下流)	74,470	71,552	0	0	597	264	146,884	225	354	579	121,178	0	6,240	2,945	9,185	0	4,458	0	13,643	282,284
05-L2	鹿賀(上流)	898,387	327,416	4,363	3,438	5,555	2,423	1,241,5													

様式-3		水系名:江の川 河川名:江の川・馬洗川・西城川・神野瀬川(整備計画河道)															流量規模:1/80				
被蓄額		一般資産被蓄額						農作物被蓄額			公共土木施設等被蓄額	営業停止損失	家庭における応対策費用		事業所における応対策費用	国・地方公共団体における応対策費用	その他の間接被害	小計	合計		
番号	地先名	家屋	家庭用品	事業所資産		農漁家資産		小計	水稲	畑作物	小計	公共土木施設等被蓄額	営業停止損失	清掃労働対価	代替活動等の出費	小計	事業所における応対策費用	国・地方公共団体における応対策費用	その他の間接被害	小計	合計
				債却	在庫	債却	在庫														
06-R1	木谷	0	0	0	0	0	0	0	0	0	0	0	0	0	0	0	0	0	0	0	0
06-R2	下三島	217,490	71,180	11,957	7,734	532	234	309,127	0	0	0	229,373	13,424	8,230	3,541	11,772	9,445	4,434	0	39,076	577,576
06-R3	上三島	95,119	96,647	8,181	6,377	369	173	206,865	561	0	561	173,804	6,067	8,574	4,379	12,953	832	6,021	0	25,873	407,103
06-R5	谷戸(本川)	0	0	3,859	7,388	95	45	11,387	0	0	0	8,449	4,737	0	0	0	832	0	0	5,569	25,405
06-R4	谷戸(支川)	63,114	74,436	6,792	1,696	168	70	146,277	0	2,832	2,832	141,027	17,207	4,833	2,938	7,771	11,763	4,637	0	41,379	331,515
07-L1	木路原	18,532	26,702	2,646	497	161	129	48,666	0	0	0	36,110	3,615	1,456	950	2,407	2,601	1,664	0	10,287	95,063
07-L2	網ヶ丸	0	0	0	0	0	0	0	0	0	0	0	0	0	0	0	0	0	0	0	0
07-L3	竹	9,121	9,390	0	0	0	0	18,511	1,683	2,498	4,181	107,112	0	833	494	1,327	0	585	0	1,912	131,716
07-R1	久産仁	146,483	124,717	58,810	27,149	5,329	2,418	362,906	0	0	0	269,276	106,513	12,677	5,725	18,402	39,184	7,770	0	171,869	804,051
07-R2	多田	17,060	24,152	0	0	52	42	41,307	64	0	64	34,710	0	1,249	850	2,099	0	1,505	0	3,604	79,685
07-R3	市井原	0	0	0	0	0	0	0	0	951	951	12,181	0	0	0	0	0	0	0	0	13,132
07-R4	君谷湊	48,706	34,698	918	171	0	0	84,494	1,347	2,255	3,601	139,834	1,038	3,800	1,685	5,485	2,185	2,162	0	10,870	238,799
07-R5	君谷湊(支川)	37,851	38,166	0	0	1,300	594	77,914	1,844	0	1,844	130,888	0	2,503	1,366	3,870	0	2,378	0	6,248	216,894
08-L1	乙原	1,169,507	414,469	19,772	25,666	2,533	1,272	1,633,218	3,357	7,728	11,085	1,463,528	26,263	36,700	18,087	54,786	21,684	25,821	0	128,554	3,236,385
08-L2	坂瀬	1,205,039	329,435	3,304	4,909	3,181	1,432	1,547,299	506	1,956	2,462	1,196,801	4,843	33,851	15,189	49,040	9,426	20,524	0	83,833	2,830,395
08-L3	明塚	143,227	122,091	38,113	36,630	814	471	341,347	673	0	673	277,629	19,155	7,435	3,970	11,405	14,305	7,606	0	52,471	672,120
08-L5	上明塚	15,824	17,330	9,897	21,119	0	0	64,170	0	0	0	47,614	17,723	832	563	1,394	11,347	1,080	0	31,543	143,327
08-L4	野井	1,525	363	0	0	0	0	1,887	624	839	1,463	37,915	0	209	106	315	0	23	0	338	41,603
08-R1	栗原	583,187	395,908	38,220	9,595	3,044	1,296	1,031,250	1,346	1,061	2,407	826,071	93,260	46,496	19,930	66,426	41,600	24,665	0	225,951	2,085,679
08-R2	吾郷	210,885	145,179	4,309	1,015	2,673	1,231	365,293	2,389	5,312	7,701	433,381	5,532	13,514	6,619	20,133	3,374	9,045	0	38,084	844,459
08-R3	高畑	34,617	33,975	0	0	1,920	866	71,378	1,828	5,658	7,486	186,863	0	1,666	1,213	2,879	0	2,117	0	4,996	270,723
09-L1	亀村	0	0	0	0	0	0	0	0	0	0	0	0	0	0	0	0	0	0	0	0
09-R1	小原(邑智)	106,455	74,513	12,186	9,806	2,063	914	205,937	1,121	0	1,121	193,372	4,996	6,095	3,535	9,630	832	4,642	0	20,100	420,530
09-R4	拍瀨	0	0	0	0	2,075	897	2,972	1,121	0	1,121	42,775	0	0	0	0	0	0	0	0	46,868
09-R5	浜原(下流)	0	0	35,573	33,118	0	0	68,691	0	0	0	50,969	23,347	0	0	0	11,347	0	0	34,694	154,354
09-R2	浜原	2,001,444	654,797	67,893	55,661	5,522	2,910	2,788,227	1,379	0	1,379	2,121,609	37,271	47,133	23,935	71,067	45,953	40,794	0	195,085	5,106,300
10-L1	滝原	14,378	11,744	0	0	100	67	26,288	448	1,851	2,300	72,258	0	1,264	655	1,918	0	732	0	2,650	103,496
09-R3	本郷	7,412	2,176	75,559	24,567	2,352	991	113,056	2,370	0	2,370	173,160	68,418	1,251	638	1,890	45,388	136	0	115,832	404,418
10-L2	石見	0	0	0	0	0	0	0	0	0	0	0	0	0	0	0	0	0	0	0	0
10-L3	信喜	12,827	10,478	0	0	71	47	23,423	0	1,977	1,977	45,790	0	1,459	813	2,272	0	653	0	2,925	74,115
10-R1	浜原ダム	0	0	0	0	0	0	0	0	0	0	0	0	0	0	0	0	0	0	0	0
10-R2	瀬下(0)	0	0	0	0	0	0	0	0	0	0	0	0	0	0	0	0	0	0	0	0
10-R3	瀬下(1)	0	0	0	0	0	0	0	127	0	127	8,118	0	0	0	0	0	0	0	0	8,245
11-L1	柳賀行	0	0	0	0	0	0	0	0	0	0	0	0	0	0	0	0	0	0	0	0
11-R1	滝下(2)	0	0	0	0	0	0	0	0	0	0	0	0	0	0	0	0	0	0	0	0
11-R3	瀬上	0	0	0	0	0	0	0	0	0	0	0	0	0	0	0	0	0	0	0	0
11-R2	曲利	0	0	0	0	0	0	0	0	0	0	0	0	0	0	0	0	0	0	0	0
12-L1	郷上	421,639	335,194	44,736	8,618	4,503	2,097	816,786	3,440	0	3,440	731,940	62,815	24,209	12,660	36,869	31,680	20,883	0	152,247	1,704,413
12-L3	山根	28,756	25,310	1,658	1,376	2,691	1,139	60,929	1,508	4,247	5,755	154,858	3,007	1,250	931	2,181	832	1,577	0	7,597	229,139
12-L4	高梨	0	0	0	0	0	0	0	0	0	0	0	0	0	0	0	0	0	0	0	0
12-L5	大浦(下流)	0	0	0	0	0	0	0	0	0	0	0	0	0	0	0	0	0	0	0	0
12-L6	大浦	25,940	19,575	2,396	349	1,230	562	50,056	1,474	729	2,203	106,189	3,672	1,459	963	2,421	832	1,220	0	8,144	166,592
12-R1	松原	19,293	15,051	0	0	0	0	34,344	0	0	0	25,483	0	847	517	1,363	0	938	0	2,301	62,128
12-R2	響谷	33,251	34,504	0	0	1,183	575	69,513	64	0	64	55,640	0	1,250	1,006	2,256	0	2,150	0	4,406	129,623
12-R3	原	18,137	12,732	0	0	46	20	30,935	337	0	337	35,139	0	1,241	569	1,809	0	793	0	2,602	69,013
13-L1	柳賀西	732,338	245,097	23,867	19,254	1,523	851	1,022,930	3,168	0	3,168	876,829	19,797	17,872	9,292	27,164	18,517	15,270	0	80,748	1,983,675
13-L2	乙谷	0	0	0	0	0	0	0	449	0	449	16,253	0	0	0	0	0	0	0	0	16,702
13-R1	柳賀本郷	327,218	119,153	14,395	10,580	1,086	568	473,000	0	0	0	350,966	12,182	8,988	4,547	13,535	10,944	7,423	0	44,084	868,050
13-R2	上野(下流)	107,690	94,250	45,912	6,962	385	244	255,443	449	0	449	205,791	23,419	5,507	3,091	8,598	15,206	5,872	0	53,095	514,778
13-R3	上野(上流)	0	0	0	0	0	0	0	0	0	0	0	0	0	0	0	0	0	0	0	0
13-R4	上野(上流(干))	0	0	0	0	0	0	0	0	0	0	0	0	0	0	0	0	0	0	0	0
14-L1	下郷(下流)	0	0	0	0	0	0	0	64	0	64	4,065	0	0	0	0	0	0	0	0	4,129
14-L2	下郷	3,439	725	0	0	738	308	5,210	626	0	626	28,256	0	417	213	630	0	45	0	675	34,767
14-R1	柳原(作木)	47,070	34,062	12,302	3,032	764	364	97,594	0	0	0	72,415	14,464	2,726	1,346	4,071	2,958	2,122	0	23,615	193,624
14-R2	柳原(下流)	0	0	0	0	0	0	0	0	0	0	0	0	0	0	0	0	0	0	0	0
15-L1	引城	5,526	4,738	0	0	0	0	10,265	0	0	0	7,616	0	209	181	390	0	295	0	685	18,566
15-L2	西之原(下流)	0	0	0	0	0	0	0	0	0	0	0	0	0	0	0	0	0	0	0	0
15-L3	西之原	1,415,505	227,958	92,755	103,370	4,567	2,210	1,846,365	7,007	0	7,007	1,626,142	75,262	21,823	10,091	31,913	51,968	14,202	0	173,345	3,652,859
15-R1	伊賀和志	209,566	162,089	41,015	8,228	3,965	1,785	426,646	3,187	0	3,187	430,401	43,209	14,452	7,011	21,463	17,263	10,098	0	92,033	952,267
16-L1	坂谷	0	0	0	0	0	0	0	0	0	0	0	0	0	0	0	0	0	0	0	0
16-L2	坂谷(上流)	0	0	0	0	0	0	0	0	0	0	0	0	0	0	0	0	0	0	0	0
16-L3	江平	0	0	0	0	0	0	0	0	0	0	0	0	0	0	0	0	0	0	0	0
16-R1	井手平	0	0	0	0	0	0	0	0	0	0	0	0	0	0	0	0	0	0	0	0
16-R5	大津	0	0	0	0	7	6	13	0	0	0	10	0	0	0						

様式-3		水系名:江の川 河川名:江の川・馬洗川・西城川・神野瀬川(整備計画河道)										流量規模:1/80					(千円)																
被蓄額		一般資産被蓄額										農作物被蓄額					公共土木施設等被蓄額		営業停止損失		家庭における応対策費用			事業所における応対策費用		国・地方公共団体における応対策費用		その他の間接被害		小計		合計	
番号	地先名	家屋	家庭用品	事業所資産		農漁家資産		小計	水稲	畑作物	小計	公共土木施設等被蓄額	営業停止損失	清掃労働対価	代替活動等の出費	小計	事業所における応対策費用	国・地方公共団体における応対策費用	その他の間接被害	小計	合計												
				評価	在庫	評価	在庫																										
16-R2	折敷谷	0	0	0	0	0	0	0	140	0	140	8,131	0	0	0	0	0	0	0	0	0	0	0	0	0	0	0	0	0	0	0	0	8,271
16-R3	式	90,679	71,789	0	0	3,096	1,419	166,983	1,770	0	1,770	193,016	0	4,000	2,818	6,818	0	4,472	0	11,290	373,059												
16-R4	丹渡	0	0	0	0	0	0	0	0	0	0	0	0	0	0	0	0	0	0	0	0	0	0	0	0	0	0	0	0	0	0	0	
17-L0	江平	0	0	0	0	0	0	0	0	0	0	0	0	0	0	0	0	0	0	0	0	0	0	0	0	0	0	0	0	0	0	0	
17-L1	青山	0	0	0	0	0	0	0	0	0	0	0	0	0	0	0	0	0	0	0	0	0	0	0	0	0	0	0	0	0	0	0	
17-L2	上ヶ畑	2,927	725	0	0	0	0	3,652	0	0	0	2,710	0	417	213	630	0	45	0	675	7,037												
17-R1	港	199,827	174,485	111,293	16,825	565	326	503,320	0	0	0	373,464	143,143	12,432	6,701	19,133	38,909	10,870	0	212,056	1,088,840												
17-R2	熊見下(下流)	0	0	0	0	0	0	0	0	0	0	0	0	0	0	0	0	0	0	0	0	0	0	0	0	0	0	0	0	0	0	0	
17-R3	熊見下	0	0	0	0	0	0	0	0	0	0	0	0	0	0	0	0	0	0	0	0	0	0	0	0	0	0	0	0	0	0	0	
18-L1	川根	16,891	16,282	0	0	331	290	33,795	65	0	65	29,144	0	626	544	1,169	0	1,014	0	2,183	65,187												
18-L2	川根(上流)	0	0	0	0	0	0	0	0	0	0	0	0	0	0	0	0	0	0	0	0	0	0	0	0	0	0	0	0	0	0	0	
18-L3	竹貞	0	0	0	0	0	0	0	0	0	0	0	0	0	0	0	0	0	0	0	0	0	0	0	0	0	0	0	0	0	0	0	
18-L4	掘矢(下流)	0	0	0	0	0	0	0	0	0	0	0	0	0	0	0	0	0	0	0	0	0	0	0	0	0	0	0	0	0	0	0	
18-R1	熊見	0	0	0	0	886	398	1,284	0	0	0	953	0	0	0	0	0	0	0	0	0	0	0	0	0	0	0	0	0	0	0	2,237	
18-R2	香深	0	0	0	0	0	0	0	306	0	306	12,205	0	0	0	0	0	0	0	0	0	0	0	0	0	0	0	0	0	0	0	12,511	
18-R3	門田(下流)	9,058	9,372	0	0	0	0	18,429	758	0	758	42,153	0	624	388	1,012	0	584	0	1,596	62,936												
19-L1	掘矢(上流)	47,938	40,776	127,568	114,398	985	526	332,192	1,475	0	1,475	303,450	39,359	2,540	1,475	4,015	3,374	2,540	0	49,289	686,406												
19-L2	林	0	0	0	0	0	0	0	0	0	0	0	0	0	0	0	0	0	0	0	0	0	0	0	0	0	0	0	0	0	0	0	
19-L3	式敷	12,032	10,312	2,168	404	0	0	24,915	2,703	0	2,703	120,215	2,451	638	335	973	2,185	642	0	6,251	154,084												
19-L4	掘木	0	0	0	0	0	0	0	0	0	0	0	0	0	0	0	0	0	0	0	0	0	0	0	0	0	0	0	0	0	0	0	
19-R1	門田(上流)	67,693	54,968	0	0	448	260	123,369	1,459	0	1,459	144,437	0	4,569	2,222	6,791	0	3,425	0	10,216	279,481												
19-R2	川毛	46,649	43,130	25,380	21,224	2,836	1,254	140,472	1,359	0	1,359	157,125	43,082	2,713	1,554	4,267	15,118	2,687	0	65,154	364,110												
19-R3	上組	0	0	0	0	0	0	0	231	0	231	8,138	0	0	0	0	0	0	0	0	0	0	0	0	0	0	0	0	0	0	0	8,369	
20-L1	所木	0	0	0	0	0	0	0	321	0	321	16,276	0	0	0	0	0	0	0	0	0	0	0	0	0	0	0	0	0	0	0	16,597	
20-L2	船佐(下流)	0	0	0	0	0	0	0	0	0	0	0	0	0	0	0	0	0	0	0	0	0	0	0	0	0	0	0	0	0	0	0	
20-L3	船佐(上流)	0	0	0	0	0	0	0	0	0	0	0	0	0	0	0	0	0	0	0	0	0	0	0	0	0	0	0	0	0	0	0	
20-R1	唐香	0	0	0	0	0	0	0	0	0	0	0	0	0	0	0	0	0	0	0	0	0	0	0	0	0	0	0	0	0	0	0	
20-R2	唐香	0	0	0	0	0	0	0	0	0	0	0	0	0	0	0	0	0	0	0	0	0	0	0	0	0	0	0	0	0	0	0	
20-R3	唐香	0	0	0	0	0	0	0	0	0	0	0	0	0	0	0	0	0	0	0	0	0	0	0	0	0	0	0	0	0	0	0	
21-L1	下長谷	0	0	0	0	0	0	0	231	0	231	8,139	0	0	0	0	0	0	0	0	0	0	0	0	0	0	0	0	0	0	0	8,370	
21-L2	馬行谷	0	0	0	0	0	0	0	0	0	0	0	0	0	0	0	0	0	0	0	0	0	0	0	0	0	0	0	0	0	0	0	
21-L3	下津河内	11,808	10,312	0	0	0	0	22,119	1,830	0	1,830	85,584	0	638	335	973	0	642	0	1,615	111,148												
21-R1	引字根	1,463	363	93,147	84,963	0	0	179,936	0	0	0	133,513	27,757	209	106	315	2,958	23	0	31,053	344,502												
21-R2	下乙原	11,808	10,312	0	0	0	0	22,119	0	0	0	16,413	0	638	335	973	0	642	0	1,615	40,147												
21-R3	目下	618,656	381,226	37,310	24,737	3,044	1,307	1,066,279	4,614	0	4,614	953,919	90,099	47,310	19,946	67,256	34,041	23,750	0	215,146	2,239,958												
22-L1	荒瀬(下流)	0	0	0	0	0	0	0	0	0	0	0	0	0	0	0	0	0	0	0	0	0	0	0	0	0	0	0	0	0	0	0	
22-L2	岩脇	12,590	10,312	0	0	0	0	22,902	0	0	0	16,993	0	638	335	973	0	642	0	1,615	41,510												
22-L3	十日市・南堀敷町	34,595,653	17,973,228	7,282,265	2,227,842	43,768	25,630	62,148,386	4,946	0	4,946	46,293,159	3,109,213	1,302,004	632,388	1,934,391	1,194,749	1,119,732	0	7,358,085	115,804,576												
22-R1	板崎	0	0	0	0	0	0	0	0	0	0	0	0	0	0	0	0	0	0	0	0	0	0	0	0	0	0	0	0	0	0	0	
22-R2	中所	0	0	0	0	0	0	0	0	0	0	0	0	0	0	0	0	0	0	0	0	0	0	0	0	0	0	0	0	0	0	0	
22-R3	三次町	15,322,116	6,465,692	1,220,590	680,177	14,573	7,482	23,710,590	0	0	0	17,593,258	833,918	527,130	253,932	781,061	645,121	402,813	0	2,662,912	43,966,760												
22-R4	寺戸松原	2,645,562	1,590,513	14,704,640	1,216,939	13,981	5,846	20,177,480	4,614	0	4,614	15,134,436	2,206,255	204,460	85,273	289,733	374,451	99,089	0	2,969,528	38,286,058												
22-R5	高敷町(I・II)	7,892,022	3,679,382	444,442	297,335	11,134	8,274	12,332,588	6,647	1,327	7,974	9,476,266	312,917	235,005	143,885	378,890	96,721	229,225	0	1,017,754	22,834,584												
22-R6	高敷町(III)	0	0	0	0	0	0	0	0	0	0	0	0	0	0	0	0	0	0	0	0	0	0	0	0	0	0	0	0	0	0	0	
23-L1	中ノ村	0	0	0	0	0	0	0	0	0	0	0	0	0	0	0	0	0	0	0	0	0	0	0	0	0	0	0	0	0	0	0	
23-L2	亀谷	19,402	18,976	0	0	0	0	38,379	190	473	664	40,687	0	1,054	617	1,671	0	1,182	0	2,853	82,583												
23-L3	米丸	28,288	22,490	219,417	119,269	848	609	390,920	1,307	2,776	4,083	370,350	119,401	1,992	1,003	2,995	21,209	1,401	0	145,006	910,359												
23-L4	旭	35,222	35,802	0	0	0	0	71,024	2,602	0	2,602	170,747	0	1,459	1,187	2,646	0	2,230	0	4,876	249,249												
23-L5	上村	0	0	0	0	0	0	0	0	0	0	0	0	0	0	0	0	0	0	0	0	0	0	0	0	0	0	0	0	0	0	0	
23-R1	大村	0	0	0	0	0	0	0	511	0	511	24,420	0	0	0	0	0	0	0	0	0	0	0	0	0	0	0	0	0	0	0	24,931	
23-R2	船所	67,982	59,847	235,420	45,580	1,866	1,138	411,813	1,477	0	1,477	366,584	103,278	4,297	2,387	6,683	24,940	3,728	0	138,630	918,504												
23-R3	清河	64,540	59,573	8,974	17,084	784	654	151,610	4,757	0	4,757	299,753	14,747	3,347	2,304	5,651	7,975	3,711	0	32,084	488,204												
23-R4	錦江	11,808	10,312	0	0	163	92	22,374	1,806	0	1,806	81,737	0	638	335	973	0	642	0	1,615	107,532												
24-L1	香屋	2,927	725	0	0	0	0	3,652	1,129	0	1,129	47,494	0	417	213	630	0	45	0	675	52,950												
24-L2	坂町	1,292,247	531,518	84,187	75,169	6,834	3,431	1,993,386	12,444	0	12,444	1,951,449	53,676	41,926	20,925	62,851	41,285	33,114	0	190,925	4,148,204												
24-R1	丹山	86,466	73,945	15,148	3,734	0	0	179,292																									

様式-3		水系名:江の川 河川名:江の川・馬洗川・西城川・神野瀬川(整備計画河道)															流量規模:1/80		(千円)																
被金額		一般資産被害額										農作物被害額			公共土木施設等被害額		家庭における応急対策費用			事業所における応急対策費用		国・地方公共団体における応急対策費用		その他の間接被害		小計		合計							
番号	地先名	家屋	家庭用品	事業所資産		農漁家資産		小計	水稲	畑作物	小計	公共土木施設等被害額	営業停止損失	清掃労働対価	代替活動等の出費	小計	事業所における応急対策費用	国・地方公共団体における応急対策費用	その他の間接被害	小計	合計														
				償却	在庫	償却	在庫																												
27-L1	市ヶ原	0	0	0	0	0	0	0	0	0	0	0	0	0	0	0	0	0	0	0	0	0	0	0	0	0	0	0	0	0	0	0	0	0	
27-L2	高屋	0	0	10,237	3,256	1,023	434	14,950	2,189	0	2,189	100,756	24,817	0	0	0	11,763	0	0	0	36,580	154,475													
27-R1	下小原	0	0	0	0	0	0	0	0	0	0	0	0	0	0	0	0	0	0	0	0	0	0	0	0	0	0	0	0	0	0	0	0		
27-R2	柳原(吉田)	2,982	725	0	0	0	0	3,708	1,509	0	1,509	96,490	0	417	213	630	0	45	0	675	102,382														
27-R3	国司-1	36,277	30,376	0	0	0	0	66,652	0	0	0	49,456	0	2,318	1,271	3,589	0	1,892	0	5,481	121,589														
28-L1	内堀	0	0	0	0	0	0	0	0	0	0	0	0	0	0	0	0	0	0	0	0	0	0	0	0	0	0	0	0	0	0	0	0		
28-L2	山手(-常友)	0	0	0	0	0	0	0	0	0	0	0	0	0	0	0	0	0	0	0	0	0	0	0	0	0	0	0	0	0	0	0	0	0	
28-L3	桂	0	0	0	0	0	0	0	0	0	0	0	0	0	0	0	0	0	0	0	0	0	0	0	0	0	0	0	0	0	0	0	0	0	
28-L4	長屋	0	0	0	0	0	0	0	0	0	0	0	0	0	0	0	0	0	0	0	0	0	0	0	0	0	0	0	0	0	0	0	0	0	
28-R1	国司-2	1,491	363	0	0	0	0	1,854	0	0	0	1,376	0	209	106	315	0	23	0	338	3,568														
28-R2	下入江(下流)	0	0	0	0	0	0	0	0	0	0	0	0	0	0	0	0	0	0	0	0	0	0	0	0	0	0	0	0	0	0	0	0	0	
28-R3	下入江(上流)	0	0	0	0	0	0	0	0	0	0	0	0	0	0	0	0	0	0	0	0	0	0	0	0	0	0	0	0	0	0	0	0	0	
28-R4	上入江	0	0	0	0	0	0	0	0	0	0	0	0	0	0	0	0	0	0	0	0	0	0	0	0	0	0	0	0	0	0	0	0	0	0
29-L1	下土師	0	0	0	0	0	0	0	0	0	0	0	0	0	0	0	0	0	0	0	0	0	0	0	0	0	0	0	0	0	0	0	0	0	0
29-R1	北原	0	0	0	0	0	0	0	0	0	0	0	0	0	0	0	0	0	0	0	0	0	0	0	0	0	0	0	0	0	0	0	0	0	0
30-L2	郷川	30,529	30,734	7,982	16,884	311	168	86,608	1,574	0	1,574	121,220	10,941	1,456	1,025	2,481	7,559	1,915	0	22,896	232,298														
30-L3	中三原	1,615	363	0	0	0	0	1,977	196	0	196	13,671	0	209	106	315	0	23	0	338	16,182														
30-L5	下三原	0	0	0	0	0	0	0	0	0	0	0	0	0	0	0	0	0	0	0	0	0	0	0	0	0	0	0	0	0	0	0	0	0	0
30-L4	小松原	25,180	20,623	34,421	29,434	602	443	110,704	798	0	798	118,750	11,602	1,276	671	1,947	416	1,285	0	15,250	245,502														
30-R2	向三原	0	0	0	0	0	0	0	131	0	131	8,136	0	0	0	0	0	0	0	0	8,267														
30-R3	下布野	1,615	707	0	0	0	0	2,321	1,063	0	1,063	42,403	0	209	106	315	0	44	0	359	46,146														
30-R4	伊	0	0	0	0	0	0	0	658	0	658	28,473	0	0	0	0	0	0	0	0	29,131														
30-R5	河戸	211,150	84,244	129,235	51,772	2,172	1,223	479,796	1,418	0	1,418	408,882	24,637	5,684	3,042	8,727	6,253	5,248	0	44,866	934,962														
合計		103,836,036	51,392,117	30,990,556	7,835,389	309,619	153,057	194,516,774	226,350	217,647	443,998	155,609,079	11,365,554	4,377,780	2,071,801	6,449,578	4,856,770	3,201,729	0	25,873,632	376,443,484														

様式-3		被害額													水系名: 江の川		河川名: 江の川・馬洗川・西成川・神野瀬川(整備計画河道)		流量規模: 1/100		(千円)	
番号	地先名	迎産ブロック		一般資産被害額					農作物被害額			公共土木施設等損失	営業停止	家庭における応対策費用		事業所における応対策費用	国・地方公共団体における応対策費用	その他の間接被害	小計	合計		
		家屋	家庭用品	事業所資産		農漁家資産		小計	水稲	畑作物	小計			清掃労働対価	代替活動等の出費						小計	
				償却	在庫	償却	在庫															
01-L1	江津	2,036,060	702,224	379,017	145,551	783	570	3,264,204	0	0	0	2,422,039	168,473	38,779	23,166	61,946	42,300	43,749	0	316,467	6,002,710	
01-L2	本町	434,804	416,093	71,973	23,422	595	304	947,191	0	0	0	702,816	22,402	31,137	15,258	46,395	16,875	25,923	0	111,594	1,761,601	
01-L6	郷田	0	0	0	0	0	0	0	0	0	0	0	0	0	0	0	0	0	0	0	0	
01-L3	千金(下流)	5,925	8,665	0	0	485	238	15,313	1,717	0	1,717	76,352	0	416	281	697	0	540	0	1,237	94,619	
01-L7	千金(上流)	244,119	184,428	107,917	80,630	2,190	943	620,221	2,133	8,496	10,629	634,862	108,156	21,166	9,061	30,227	25,652	11,490	0	175,525	1,441,237	
01-L4	田野村	27,727	25,465	0	0	3,177	1,340	57,709	898	8,142	9,040	168,735	0	2,482	1,137	3,619	0	1,586	0	5,205	240,689	
01-L5	赤葉	11,890	17,330	0	0	1,605	737	31,522	0	6,802	6,802	104,622	0	832	563	1,394	0	1,080	0	2,474	145,420	
01-R1	瀬津	3,675,702	1,376,533	903,983	481,239	2,191	1,288	6,440,937	0	4,435	4,435	4,831,971	432,061	87,155	47,458	134,613	82,726	85,758	0	735,158	12,012,501	
01-R5	長田	4,415,684	2,961,670	570,705	203,655	8,413	3,718	8,163,845	0	0	0	6,057,573	248,538	334,622	139,615	474,237	223,484	184,512	0	1,130,771	15,352,189	
01-R2	太田	191,328	173,874	0	0	864	382	366,448	2,245	0	2,245	353,131	0	15,708	7,508	23,216	0	10,832	0	34,048	755,872	
01-R3	八神(下流)	255,822	203,171	23,973	4,444	3,325	1,400	492,134	5,124	2,832	7,956	584,492	51,207	22,531	9,909	32,440	22,694	12,658	0	118,999	1,203,581	
01-R4	八神(上流)	206,128	160,532	1,389,663	51,522	3,955	1,676	1,813,477	4,939	5,310	10,249	1,585,241	126,478	17,933	7,757	25,691	22,694	10,001	0	184,865	3,593,832	
02-L1	川平(本川)	293,666	349,711	65,499	32,601	4,173	2,327	747,977	0	5,310	5,310	615,930	70,638	20,623	11,673	32,296	38,551	21,787	0	163,272	1,532,489	
01-L8	瀬原(下流)	0	0	0	0	0	0	0	0	0	0	0	0	0	0	0	0	0	0	0	0	
02-L2	瀬原(上流)	0	0	0	0	1,243	545	1,788	747	3,784	4,530	74,457	0	0	0	0	0	0	0	0	80,775	
02-L3	小松	13,278	19,379	0	0	0	0	32,657	0	1,083	1,083	40,484	0	626	544	1,169	0	1,207	0	2,376	76,600	
02-L4	仁万瀬	5,925	8,665	0	0	0	0	14,590	0	0	0	10,826	0	416	281	697	0	540	0	1,237	26,653	
01-L9	田野 I	211,045	163,696	0	0	1,315	563	376,618	974	1,117	2,092	327,525	0	18,183	7,862	26,045	0	10,198	0	36,243	742,478	
02-L7	田野 II	41,193	41,021	102,470	77,896	5,320	2,307	270,206	4,105	0	4,105	350,789	96,942	3,371	1,706	5,077	24,879	2,556	0	129,453	754,553	
02-L8	川平(支川)	206,081	143,182	0	0	2,744	1,147	353,155	1,010	0	1,010	298,599	0	16,614	7,720	26,334	0	8,920	0	35,254	688,018	
02-L9	川平(その他)	18,735	13,017	0	0	0	0	31,751	225	0	225	31,684	0	1,692	702	2,394	0	811	0	3,205	66,865	
02-R1	松川	1,747,540	563,320	20,127	25,681	15,845	6,664	2,379,178	14,118	3,540	17,657	2,321,712	26,249	70,922	29,739	100,661	42,618	35,095	0	204,623	4,923,170	
01-R6	松川(上流)	1,010,142	426,066	39,382	23,503	4,747	1,988	1,505,829	2,470	7,080	9,549	1,287,914	53,357	53,574	22,455	76,030	60,754	26,544	0	216,685	3,019,977	
02-R2	久坪	0	0	6,745	607	168	70	7,591	337	0	337	17,817	4,802	0	0	0	416	0	0	5,218	30,963	
02-R3	瀬原	20,702	30,249	0	0	0	0	50,951	258	1,194	1,452	66,240	0	1,249	925	2,174	0	1,885	0	4,059	122,702	
02-R4	中長良	23,699	34,660	0	0	0	0	58,359	0	708	708	51,427	0	1,664	1,125	2,789	0	2,159	0	4,948	115,442	
02-R5	上長良(本川)	32,060	37,819	53,146	46,156	1,485	746	171,415	753	486	1,239	167,818	19,070	2,284	1,619	3,913	1,248	2,356	0	26,587	367,059	
02-R9	上長良(支川)	23,161	19,476	0	0	1,006	447	44,090	561	0	561	53,029	0	1,901	883	2,784	0	1,213	0	3,997	101,677	
02-R6	大口(下流)	5,527	4,070	0	0	0	0	9,596	0	0	0	7,120	0	417	288	705	0	254	0	959	17,675	
02-R7	大口(上流)	21,358	27,641	0	0	0	0	48,999	1,797	2,833	4,630	133,872	0	1,470	898	2,368	0	1,722	0	4,090	191,591	
02-R8	下原	546,435	208,339	48,480	32,993	4,815	2,216	843,277	6,046	1,062	7,108	865,433	25,790	21,179	9,616	30,794	13,576	12,979	0	83,140	1,798,958	
02-L6	志谷	0	0	0	0	0	0	0	0	2,611	2,611	32,508	0	0	0	0	0	0	0	0	35,119	
03-L4	川戸	2,008,200	762,022	203,007	201,304	7,659	3,258	3,185,451	0	7,083	7,083	2,444,878	247,253	95,191	39,999	135,190	192,840	47,474	0	622,757	6,260,169	
03-L1	川戸(支川)	34,269	16,290	5,956	6,397	117	86	63,118	0	1,306	1,306	63,089	4,221	796	519	1,316	1,470	1,015	0	8,021	135,534	
02-L5	近原	5,925	8,665	0	0	0	0	14,590	0	708	708	18,953	0	416	281	697	0	540	0	1,237	35,488	
03-L2	瀬ノ瀬	5,925	8,665	0	0	0	0	14,590	0	0	0	10,826	0	416	281	697	0	540	0	1,237	26,653	
03-L3	花河原	5,925	8,665	0	0	0	0	14,590	0	597	597	18,952	0	416	281	697	0	540	0	1,237	35,376	
03-R1	下原(上流)	26,608	16,843	4,071	2,323	60	47	49,952	0	993	993	57,382	3,340	2,189	1,230	3,419	1,814	1,049	0	9,622	117,949	
03-R2	白木(下流)	19,016	20,623	98,376	66,084	585	271	204,955	0	0	0	152,077	53,316	1,276	671	1,947	23,179	1,285	0	79,727	436,759	
03-R3	白木(上流)	8,852	11,199	0	0	62	29	20,142	0	0	0	14,946	0	417	362	779	0	698	0	1,477	36,565	
03-R4	元折	16,276	22,069	3,614	7,083	0	0	49,041	0	2,479	2,479	64,832	3,323	1,040	744	1,784	416	1,375	0	6,898	123,250	
03-L5	小原-椋江	1,101	363	0	0	0	0	1,463	0	0	0	1,086	0	209	106	315	0	23	0	338	2,887	
04-L1	田津	715,594	517,635	7,121	1,792	5,144	2,248	1,249,534	0	40,729	40,729	1,394,471	17,706	64,044	27,013	91,057	22,694	32,249	0	163,706	2,848,440	
04-L3	恵梨	9,508	10,312	3,542	873	0	0	24,234	449	0	449	34,238	3,881	638	335	973	2,958	642	0	8,454	67,375	
04-L4	川越(下流)	135,264	103,280	49,676	9,659	0	0	297,879	0	0	0	221,026	92,861	12,184	5,215	17,398	25,652	6,434	0	142,345	661,250	
04-L2	川越(上流)	2,102,503	709,085	24,214	19,980	10,376	4,400	2,870,557	5,405	15,280	20,686	2,501,862	35,636	89,278	37,349	126,627	79,607	44,176	0	286,046	5,679,151	
04-R1	榎谷	66,133	82,336	48,044	33,114	2,587	1,388	233,602	0	3,187	3,187	209,906	13,766	5,019	2,952	7,972	2,185	5,130	0	29,052	475,747	
04-R2	久井谷	56,110	81,927	0	0	1,044	501	139,582	0	2,389	2,389	136,079	0	2,917	2,375	5,292	0	5,104	0	10,396	288,446	
04-R5	和田	182,476	129,882	13,389	3,300	3,365	1,407	333,818	0	3,542	3,542	288,329	15,741	16,470	6,885	23,355	2,958	8,092	0	50,146	675,835	
04-R3	大貴	497,827	380,574	96,090	13,206	3,339	1,417	992,453	3,456	5,309	8,765	922,356	159,697	43,942	18,917	62,859	71,950	23,710	0	318,216	2,241,790	
04-R4	坂本	53,324	77,984	0	0	0	0	131,308	1,572	0	1,572	154,313	0	3,743	2,532	6,275	0	4,858	0	11,133		





様式-3		水系名:江の川 河川名:江の川・馬洗川・西城川・神野瀬川(整備計画河道)															流量規模:1/100		(千円)		
被蓄額		一般資産被害額					農作物被害額			公共土木施設等被害額	営業停止損失	家庭における応急対策費用		事業所における応急対策費用	国・地方公共団体における応急対策費用	その他の間接被害	小計	合計			
番号	地先名	家屋	家庭用品	事業所資産		農漁家資産	小計	水稲	畑作物	小計	公共土木施設等被害額	営業停止損失	清掃労働対価	代替活動等の出費	小計	事業所における応急対策費用	国・地方公共団体における応急対策費用	その他の間接被害	小計	合計	
				在庫	償却																在庫
16-R2	折敷谷	0	0	0	0	0	0	190	0	190	8,131	0	0	0	0	0	0	0	0	8,321	
16-R3	式	116,137	120,005	0	0	3,768	1,768	241,677	2,034	2,034	252,505	0	6,676	4,052	10,728	0	7,476	0	18,204	514,420	
16-R4	丹渡	0	0	0	0	0	0	0	0	0	0	0	0	0	0	0	0	0	0	0	
17-L0	江平	0	0	0	0	0	0	0	0	0	0	0	0	0	0	0	0	0	0	0	
17-L1	青山	0	0	0	0	0	0	0	0	0	0	0	0	0	0	0	0	0	0	0	
17-L2	上ヶ畑	11,051	12,919	0	0	0	0	23,970	0	0	17,786	0	417	362	779	0	805	0	1,584	43,340	
17-R1	港	305,089	256,037	194,217	29,984	762	444	786,533	0	0	583,608	206,096	18,495	10,138	28,633	54,985	15,951	0	305,665	1,675,806	
17-R2	熊見下(下流)	0	0	0	0	0	0	0	0	0	0	0	0	0	0	0	0	0	0	0	
17-R3	熊見下	0	0	0	0	0	0	0	0	0	0	0	0	0	0	0	0	0	0	0	
18-L1	川根	28,742	32,455	0	0	959	759	62,913	265	265	58,887	0	1,456	1,025	2,481	0	2,022	0	4,503	126,568	
18-L2	川根(上流)	0	0	0	0	0	0	0	0	0	0	0	0	0	0	0	0	0	0	0	
18-L3	竹貞	0	0	0	0	0	0	0	0	0	0	0	0	0	0	0	0	0	0	0	
18-L4	樺矢(下流)	0	0	0	0	0	0	0	0	0	0	0	0	0	0	0	0	0	0	0	
18-R1	熊見	0	0	0	0	966	446	1,412	0	0	1,048	0	0	0	0	0	0	0	0	2,460	
18-R2	香深	1,463	363	0	0	0	0	1,826	346	346	13,560	0	209	106	315	0	23	0	338	16,070	
18-R3	門田(下流)	13,120	13,404	0	0	0	0	26,524	832	832	52,228	0	624	463	1,087	0	835	0	1,922	81,506	
19-L1	樺矢(上流)	52,000	47,217	159,780	130,889	1,271	674	391,831	1,484	1,484	347,703	46,849	2,540	1,550	4,089	5,143	2,942	0	59,023	800,041	
19-L2	林	0	0	0	0	0	0	190	0	190	8,139	0	0	0	0	0	0	0	0	8,329	
19-L3	式敷	13,523	10,674	2,833	537	0	0	27,568	2,844	2,844	130,321	4,827	847	442	1,288	2,601	665	0	9,381	170,114	
19-L4	樺木	0	0	0	0	0	0	0	0	0	0	0	0	0	0	0	0	0	0	0	
19-R1	門田(上流)	74,530	59,594	0	0	729	344	135,197	1,500	1,500	153,214	0	5,380	2,555	7,935	0	3,713	0	11,648	301,559	
19-R2	川毛	56,918	53,778	25,758	21,357	2,962	1,336	162,109	1,444	1,444	177,248	53,839	3,335	1,929	5,264	18,906	3,350	0	81,360	422,161	
19-R3	上組	0	0	0	0	0	0	231	0	231	8,138	0	0	0	0	0	0	0	0	8,369	
20-L1	所木	0	0	0	0	0	0	371	0	371	16,276	0	0	0	0	0	0	0	0	16,647	
20-L2	船佐(下流)	0	0	0	0	0	0	0	0	0	0	0	0	0	0	0	0	0	0	0	
20-L3	船佐(上流)	0	0	0	0	0	0	0	0	0	0	0	0	0	0	0	0	0	0	0	
20-R1	唐香	139,907	90,110	4,692	9,870	0	0	244,579	412	1,197	1,609	209,961	6,711	9,517	4,350	13,867	5,200	5,614	0	31,392	487,541
20-R2	唐香	0	0	0	0	0	0	0	0	0	0	0	0	0	0	0	0	0	0	0	
20-R3	唐香	0	0	0	0	0	0	0	0	0	0	0	0	0	0	0	0	0	0	0	
21-L1	下長谷	0	0	0	0	0	0	231	0	231	8,139	0	0	0	0	0	0	0	0	8,370	
21-L2	馬行谷	0	0	0	0	0	0	0	0	0	0	0	0	0	0	0	0	0	0	0	
21-L3	下津河内	13,271	10,674	0	0	0	0	23,945	2,192	2,192	103,215	0	847	442	1,288	0	665	0	1,953	131,305	
21-R1	引字根	1,463	707	106,985	98,741	0	0	207,897	0	0	154,259	53,752	209	106	315	7,559	44	0	61,670	423,826	
21-R2	下乙原	11,806	10,312	0	0	0	0	22,119	0	0	16,413	0	638	335	973	0	642	0	1,615	40,147	
21-R3	目下	636,267	385,087	37,310	24,737	3,085	1,317	1,087,803	4,614	4,614	969,890	90,099	48,657	20,321	68,978	34,041	23,991	0	217,109	2,279,416	
22-L1	荒瀬(下流)	0	0	0	0	0	0	0	0	0	0	0	0	0	0	0	0	0	0	0	
22-L2	岩脇	12,590	10,312	1,210	243	8	7	24,369	0	0	18,082	4,325	638	335	973	416	642	0	6,356	48,807	
22-L3	十日市・南畑敷町	34,595,653	17,973,228	7,282,265	2,227,842	43,768	25,630	62,148,386	4,946	4,946	46,293,159	3,109,213	1,302,004	632,388	1,934,391	1,194,749	1,119,732	0	7,358,085	115,804,576	
22-R1	板崎	0	0	0	0	0	0	0	0	0	0	0	0	0	0	0	0	0	0	0	
22-R2	中所	0	0	0	0	0	0	0	0	0	0	0	0	0	0	0	0	0	0	0	
22-R3	三次町	18,061,905	7,295,526	1,382,924	783,080	17,660	8,572	27,549,666	0	0	20,441,852	1,021,826	650,543	301,521	952,064	830,133	454,511	0	3,258,535	51,250,053	
22-R4	寺戸松原	2,645,562	1,590,513	14,704,640	1,216,939	13,981	5,846	20,177,480	4,614	4,614	15,134,436	2,206,255	204,460	85,273	289,733	374,451	99,089	0	2,969,528	38,286,058	
22-R5	高敷町(Ⅰ・Ⅱ)	11,685,516	5,525,553	683,997	477,383	19,265	12,804	18,404,518	8,097	2,672	10,769	14,001,983	454,402	339,634	195,301	534,935	163,100	344,242	0	1,496,679	33,913,949
22-R6	高敷町(Ⅲ)	0	0	0	0	0	0	0	0	0	0	0	0	0	0	0	0	0	0	0	
30-L2	堀川	43,700	37,394	8,155	17,402	360	177	107,188	1,574	1,574	136,491	14,603	2,123	1,187	3,310	11,347	2,330	0	31,590	276,843	
30-L3	中三原	3,230	1,413	10,762	1,385	0	0	16,790	542	542	36,867	7,207	417	213	630	832	88	0	8,757	62,956	
30-L5	下三原	18,519	16,771	0	127	79	35	35,496	380	380	42,610	0	847	517	1,363	0	1,045	0	2,408	80,894	
30-L4	小松原	25,180	20,623	67,844	46,169	1,228	841	161,884	1,275	1,275	177,063	23,417	1,276	671	1,947	2,601	1,285	0	29,250	369,472	
30-R2	向三原	0	0	0	0	0	0	1,029	0	1,029	44,749	0	0	0	0	0	0	0	0	45,778	
30-R3	下布野	5,929	4,739	0	0	0	0	10,668	1,072	1,072	48,596	0	209	181	390	0	295	0	685	61,021	
30-R4	伊	0	0	0	0	0	0	676	0	676	28,473	0	0	0	0	0	0	0	0	29,149	
30-R5	河戸	241,031	91,716	142,382	60,231	2,525	1,278	539,164	1,418	1,418	452,934	28,863	6,732	3,376	10,108	7,498	5,714	0	52,182	1,045,698	
合計		109,521,462	53,817,834	31,160,869	8,028,649	316,530	153,815	202,999,160	159,149	235,381	394,531	159,373,714	11,704,088	4,663,503	2,179,653	6,843,157	5,200,947	3,352,851	0	27,101,043	389,868,448

様式-3		水系名:江の川 河川名:江の川・馬洗川・西城川・神野瀬川(現況河道)										流量規模:1/5		③当面事業(R03~R07)							
被蓄額		一般資産被害額				農作物被害額				公共土木施設等被害額		家庭における応急対策費用		事業所における応急対策費用		国・地方公共団体における応急対策費用		その他の間接被害			
番号	地先名	家屋	家庭用品	事業所資産		農漁家資産		小計	水稲	畑作物	小計	公共土木施設等被害額	営業停止損失	清掃労働対価	代替活動等の出費	小計	事業所における応急対策費用	国・地方公共団体における応急対策費用	その他の間接被害	小計	合計
				償却	在庫	償却	在庫														
01-L1	江津	38,312	11,350	6,938	2,581	10	9	59,200	0	0	0	43,926	5,649	1,004	684	1,687	494	707	0	8,538	111,664
01-L2	本町	0	0	0	0	0	0	0	0	0	0	0	0	0	0	0	0	0	0	0	0
01-L6	郷田	0	0	0	0	0	0	0	0	0	0	0	0	0	0	0	0	0	0	0	0
01-L3	千金(下流)	4,675	6,837	0	0	112	75	11,699	728	0	728	37,523	0	328	222	550	0	426	0	976	50,926
01-L7	千金(上流)	7,834	6,799	4,234	3,147	154	125	22,294	807	3,040	3,846	109,480	4,115	987	563	1,550	328	424	0	6,417	142,037
01-L4	田野村	0	0	0	0	89	63	152	0	2,404	2,404	41,774	0	0	0	0	0	0	0	0	44,330
01-L5	赤葉	0	0	0	0	0	0	0	0	0	0	0	0	0	0	0	0	0	0	0	0
01-R1	渡津	0	0	0	0	0	0	0	0	192	192	3,204	0	0	0	0	0	0	0	0	3,396
01-R5	長田	713,021	785,760	149,020	38,123	792	627	1,687,343	0	0	0	1,252,008	37,253	45,248	29,182	74,429	17,911	48,953	0	178,546	3,117,897
01-R2	太田	25,942	26,317	0	0	208	108	52,575	1,429	0	1,429	93,486	0	1,986	978	2,964	0	1,640	0	4,604	152,094
01-R3	八神(下流)	0	0	0	0	0	0	0	0	0	0	0	0	0	0	0	0	0	0	0	0
01-R4	八神(上流)	0	0	0	0	0	0	0	57	0	57	3,205	0	0	0	0	0	0	0	0	3,262
02-L1	川平(本川)	1,737	844	159	32	45	26	2,843	0	871	871	18,134	611	329	168	497	328	53	0	1,488	23,336
01-L8	瀬原(下流)	0	0	0	0	0	0	0	0	0	0	0	0	0	0	0	0	0	0	0	0
02-L2	瀬原(上流)	0	0	0	0	0	0	0	493	148	641	22,439	0	0	0	0	0	0	0	0	23,080
02-L3	小松	0	0	0	0	0	0	0	0	0	0	0	0	0	0	0	0	0	0	0	0
02-L4	仁万瀬	4,675	6,837	0	0	0	0	11,511	0	0	0	8,541	0	328	222	550	0	426	0	976	21,028
01-L9	田野 I	0	0	0	0	0	0	0	50	148	198	6,410	0	0	0	0	0	0	0	0	6,608
02-L7	田野 II	0	0	0	0	43	37	80	381	0	381	22,494	0	0	0	0	0	0	0	0	22,955
02-L8	川平(支川)	0	0	0	0	0	0	0	0	0	0	0	0	0	0	0	0	0	0	0	0
02-L9	川平(その他)	0	0	0	0	0	0	0	0	0	0	0	0	0	0	0	0	0	0	0	0
02-R1	松川	0	0	0	0	0	0	0	0	0	0	0	0	0	0	0	0	0	0	0	0
01-R6	松川(上流)	0	0	0	0	0	0	0	0	0	0	0	0	0	0	0	0	0	0	0	0
02-R2	久坪	0	0	0	0	0	0	0	0	0	0	0	0	0	0	0	0	0	0	0	0
02-R3	榎原	0	0	0	0	0	0	0	0	0	0	0	0	0	0	0	0	0	0	0	0
02-R4	中長良	0	0	0	0	0	0	0	0	0	0	0	0	0	0	0	0	0	0	0	0
02-R5	上長良(本川)	8,167	11,933	0	0	703	342	21,146	532	0	532	34,923	0	493	365	858	0	743	0	1,601	58,202
02-R9	上長良(支川)	0	0	0	0	52	41	93	89	0	89	3,275	0	0	0	0	0	0	0	0	3,457
02-R6	大口(下流)	0	0	0	0	0	0	0	0	0	0	0	0	0	0	0	0	0	0	0	0
02-R7	大口(上流)	0	0	0	0	0	0	0	0	0	0	0	0	0	0	0	0	0	0	0	0
02-R8	下原	0	0	0	0	0	0	0	0	0	0	0	0	0	0	0	0	0	0	0	0
02-L6	志谷	0	0	0	0	0	0	0	0	0	0	0	0	0	0	0	0	0	0	0	0
03-L4	川戸	0	0	0	0	0	0	0	0	0	0	0	0	0	0	0	0	0	0	0	0
03-L1	川戸(支川)	0	0	0	0	0	0	0	0	0	0	0	0	0	0	0	0	0	0	0	0
02-L5	近原	0	0	0	0	0	0	0	0	148	148	3,206	0	0	0	0	0	0	0	0	3,354
03-L2	榎ノ瀬	0	0	0	0	0	0	0	0	0	0	0	0	0	0	0	0	0	0	0	0
03-L3	花河原	0	0	0	0	0	0	0	0	0	0	0	0	0	0	0	0	0	0	0	0
03-R1	下原(上流)	0	0	0	0	0	0	0	0	0	0	0	0	0	0	0	0	0	0	0	0
03-R2	白木(下流)	0	0	0	0	0	0	0	0	0	0	0	0	0	0	0	0	0	0	0	0
03-R3	白木(上流)	0	0	0	0	0	0	0	0	0	0	0	0	0	0	0	0	0	0	0	0
03-R4	元折	0	0	0	0	0	0	0	0	0	0	0	0	0	0	0	0	0	0	0	0
03-L5	小原-椋江	0	0	0	0	0	0	0	0	0	0	0	0	0	0	0	0	0	0	0	0
04-L1	田津	96,025	100,843	159	32	519	282	197,861	0	30,255	30,255	499,495	611	7,336	3,909	11,245	328	6,283	0	18,466	746,077
04-L3	恵梨	0	0	0	0	0	0	0	0	0	0	0	0	0	0	0	0	0	0	0	0
04-L4	川越(下流)	868	286	844	170	0	0	2,168	0	0	0	1,609	3,236	165	84	248	328	18	0	3,830	7,607
04-L2	川越(上流)	84,732	51,343	2,659	2,614	453	268	142,069	786	1,118	1,903	150,305	2,241	4,011	2,121	6,132	3,598	3,199	0	15,170	309,447
04-R1	榎谷	4,381	5,654	0	0	1,368	614	11,997	0	1,737	1,737	31,346	0	329	227	556	0	352	0	908	45,988
04-R2	久井谷	0	0	0	0	0	0	0	0	0	0	0	0	0	0	0	0	0	0	0	0
04-R5	和田	34,256	42,748	0	0	842	488	78,335	0	2,619	2,619	90,186	0	2,294	1,464	3,758	0	2,863	0	6,421	177,561
04-R3	大貴	51,717	49,706	51,592	6,988	1,802	840	162,615	3,089	4,723	7,812	293,792	41,455	3,788	2,082	5,870	10,450	3,097	0	60,871	525,090
04-R4	坂本	0	0	0	0	0	0	0	0	0	0	0	0	0	0	0	0	0	0	0	0
05-L1	鹿賀(下流)	0	0	0	0	0	0	0	0	0	0	0	0	0	0	0	0	0	0	0	0
05-L2	鹿賀(上流)	0	0	0	0	0	0	0	0	0	0	0	0	0	0	0	0	0	0	0	0
05-R1	満巻	0	0	0	0	0	0	0	0	0	0	0	0	0	0	0	0	0	0	0	0
05-R2	瀬原(川本町)	0	0	0	0	0	0	0	0	0	0	0	0	0	0	0	0	0	0	0	0
05-R3	久料谷	7,834	6,256	0	0	105	49	14,244	0	986	986	23,392	0	987	563	1,550	0	390	0	1,940	40,562
05-R4	尾原	0	0	0	0	0	0	0	0	0	0	0	0	0	0	0	0	0	0	0	0
05-R5	松ヶ崎	0	0	0	0	0	0	0	0	0	0	0	0	0	0	0	0	0	0	0	0
06-L1	因原	0	0	0	0	0	0	0	0	0	0	0	0	0	0	0	0	0	0	0	0
06-L0	因原(支川)	0	0	0	0	0	0	0	0	0	0	0	0	0	0	0	0	0	0	0	0
06-L2	日向	0	0	0	0	0	0	0	0	0	0	0	0	0	0	0	0	0	0	0	0
06-L5	谷(本川)	0	0	0	0	0	0	0	0	0	0	0	0	0	0	0	0	0	0	0	0
06-L3	谷(支川)	0	0	0	0	0	0	0	0	0	0	0	0	0	0	0	0	0	0	0	0
06-L4	川本	0	0	0	0	0	0	0	0	0	0	0	0	0	0	0	0	0	0	0	0

様式-3		水系名:江の川 河川名:江の川・馬洗川・西城川・神野瀬川(現況河道)										流量規模:1/5		単位:千円							
被蓄額		一般資産被害額					農作物被害額			公共土木施設等被害額	営業停止損失	家庭における応急対策費用		事業所における応急対策費用	国・地方公共団体における応急対策費用	その他の間接被害	小計	合計			
番号	地先名	家屋	家庭用品	事業所資産		農漁家資産		小計	水稲	畑作物	小計	公共土木施設等被害額	営業停止損失	清掃労働対価	代替活動等の出費	小計	事業所における応急対策費用	国・地方公共団体における応急対策費用	その他の間接被害	小計	合計
				償却	在庫	償却	在庫														
06-R1	木谷	0	0	0	0	0	0	0	0	0	0	0	0	0	0	0	0	0	0	0	0
06-R2	下三島	0	0	0	0	0	0	0	0	0	0	0	0	0	0	0	0	0	0	0	0
06-R3	上三島	0	0	0	0	0	0	0	0	0	0	0	0	0	0	0	0	0	0	0	0
06-R5	谷戸(本川)	0	0	541	922	0	0	1,464	0	0	0	1,086	1,435	0	0	0	328	0	0	1,764	4,314
06-R4	谷戸(支川)	0	0	0	0	0	0	0	0	0	0	0	0	0	0	0	0	0	0	0	0
07-L1	木路原	0	0	0	0	0	0	0	0	0	0	0	0	0	0	0	0	0	0	0	0
07-L2	網ヶ丸	0	0	0	0	0	0	0	0	0	0	0	0	0	0	0	0	0	0	0	0
07-L3	竹	8,420	8,136	0	0	0	0	16,556	1,050	1,029	2,080	66,739	0	503	265	768	0	507	0	1,275	86,650
07-R1	久産仁	0	0	0	0	0	0	0	0	0	0	0	0	0	0	0	0	0	0	0	0
07-R2	多田	0	0	0	0	0	0	0	0	0	0	0	0	0	0	0	0	0	0	0	0
07-R3	市井原	0	0	0	0	0	0	0	0	0	0	0	0	0	0	0	0	0	0	0	0
07-R4	君谷湊	0	0	0	0	0	0	0	0	0	0	0	0	0	0	0	0	0	0	0	0
07-R5	君谷湊(支川)	0	0	0	0	0	0	0	0	0	0	0	0	0	0	0	0	0	0	0	0
08-L1	乙原	0	0	0	0	0	0	0	0	0	0	0	0	0	0	0	0	0	0	0	0
08-L2	塚瀬	0	0	0	0	0	0	0	0	0	0	0	0	0	0	0	0	0	0	0	0
08-L3	明塚	0	0	0	0	0	0	0	100	0	100	6,404	0	0	0	0	0	0	0	0	6,504
08-L5	上明塚	0	0	0	0	0	0	0	0	0	0	0	0	0	0	0	0	0	0	0	0
08-L4	野井	0	0	0	0	0	0	0	0	0	0	0	0	0	0	0	0	0	0	0	0
08-R1	栗原	0	0	0	0	0	0	0	0	0	0	0	0	0	0	0	0	0	0	0	0
08-R2	吾郷	0	0	0	0	0	0	0	0	0	0	0	0	0	0	0	0	0	0	0	0
08-R3	高畑	0	0	0	0	0	0	0	0	0	0	0	0	0	0	0	0	0	0	0	0
09-L1	亀村	0	0	0	0	0	0	0	0	0	0	0	0	0	0	0	0	0	0	0	0
09-R1	小原(邑智)	0	0	0	0	0	0	0	0	0	0	0	0	0	0	0	0	0	0	0	0
09-R4	拍瀬	0	0	0	0	64	54	118	253	0	253	12,892	0	0	0	0	0	0	0	0	13,263
09-R5	浜原(下流)	0	0	0	0	0	0	0	0	0	0	0	0	0	0	0	0	0	0	0	0
09-R2	浜原	0	0	0	0	0	0	0	0	0	0	0	0	0	0	0	0	0	0	0	0
10-L1	滝原	0	0	0	0	0	0	0	0	0	0	0	0	0	0	0	0	0	0	0	0
09-R3	本郷	0	0	0	0	229	123	352	600	0	600	25,874	0	0	0	0	0	0	0	0	26,826
10-L2	石見	0	0	0	0	0	0	0	0	0	0	0	0	0	0	0	0	0	0	0	0
10-L3	信喜	0	0	0	0	0	0	0	0	0	0	0	0	0	0	0	0	0	0	0	0
10-R1	浜原ダム	0	0	0	0	0	0	0	0	0	0	0	0	0	0	0	0	0	0	0	0
10-R2	瀬下(0)	0	0	0	0	0	0	0	0	0	0	0	0	0	0	0	0	0	0	0	0
10-R3	瀬下(1)	0	0	0	0	0	0	0	0	0	0	0	0	0	0	0	0	0	0	0	0
11-L1	柳賀行	0	0	0	0	0	0	0	0	0	0	0	0	0	0	0	0	0	0	0	0
11-R1	滝下(2)	0	0	0	0	0	0	0	0	0	0	0	0	0	0	0	0	0	0	0	0
11-R3	瀬上	0	0	0	0	0	0	0	0	0	0	0	0	0	0	0	0	0	0	0	0
11-R2	曲利	0	0	0	0	0	0	0	0	0	0	0	0	0	0	0	0	0	0	0	0
12-L1	郷上	0	0	0	0	0	0	0	50	0	50	3,204	0	0	0	0	0	0	0	0	3,254
12-L3	山根	0	0	0	0	0	0	0	0	0	0	0	0	0	0	0	0	0	0	0	0
12-L4	高梨	0	0	0	0	0	0	0	0	0	0	0	0	0	0	0	0	0	0	0	0
12-L5	大浦(下流)	0	0	0	0	0	0	0	0	0	0	0	0	0	0	0	0	0	0	0	0
12-L6	大浦	0	0	0	0	0	0	0	0	0	0	0	0	0	0	0	0	0	0	0	0
12-R1	松原	0	0	0	0	0	0	0	0	0	0	0	0	0	0	0	0	0	0	0	0
12-R2	響谷	0	0	0	0	0	0	0	0	0	0	0	0	0	0	0	0	0	0	0	0
12-R3	原	0	0	0	0	0	0	0	0	0	0	0	0	0	0	0	0	0	0	0	0
13-L1	柳賀西	0	0	0	0	0	0	0	0	0	0	0	0	0	0	0	0	0	0	0	0
13-L2	乙谷	0	0	0	0	0	0	0	0	0	0	0	0	0	0	0	0	0	0	0	0
13-R1	柳賀本郷	0	0	0	0	0	0	0	0	0	0	0	0	0	0	0	0	0	0	0	0
13-R2	上野(下流)	0	0	0	0	0	0	0	0	0	0	0	0	0	0	0	0	0	0	0	0
13-R3	上野(上流)	0	0	0	0	0	0	0	0	0	0	0	0	0	0	0	0	0	0	0	0
13-R4	上野(上流(旧))	0	0	0	0	0	0	0	0	0	0	0	0	0	0	0	0	0	0	0	0
14-L1	下郷(下流)	0	0	0	0	0	0	0	0	0	0	0	0	0	0	0	0	0	0	0	0
14-L2	下郷	0	0	0	0	0	0	0	0	0	0	0	0	0	0	0	0	0	0	0	0
14-R1	柳原(作木)	0	0	0	0	0	0	0	0	0	0	0	0	0	0	0	0	0	0	0	0
14-R2	柳原(下流)	0	0	0	0	0	0	0	0	0	0	0	0	0	0	0	0	0	0	0	0
15-L1	引城	0	0	0	0	0	0	0	0	0	0	0	0	0	0	0	0	0	0	0	0
15-L2	西之原(下流)	0	0	0	0	0	0	0	0	0	0	0	0	0	0	0	0	0	0	0	0
15-L3	西之原	0	0	0	0	0	0	0	0	0	0	0	0	0	0	0	0	0	0	0	0
15-R1	伊賀和志	0	0	0	0	0	0	0	0	0	0	0	0	0	0	0	0	0	0	0	0
16-L1	坂谷	0	0	0	0	0	0	0	0	0	0	0	0	0	0	0	0	0	0	0	0
16-L2	坂谷(上流)	0	0	0	0	0	0	0	0	0	0	0	0	0	0	0	0	0	0	0	0
16-L3	江平	0	0	0	0	0	0	0	0	0	0	0	0	0	0	0	0	0	0	0	0
16-R1	井手平	0	0	0	0	0	0	0	0	0	0	0	0	0	0	0	0	0	0	0	0
16-R5	大津	0	0	0	0	0	0	0	0	0	0	0	0	0	0	0	0	0	0	0	0

様式-3		水系名:江の川 河川名:江の川・馬洗川・西城川・神野瀬川(現況河道)										流量規模:1/5		(千円)						
被書額		一般資産被書額						農作物被書額			公共土木施設等被書額	営業停止損失	家庭における応急対策費用			事業所における応急対策費用	国・地方公共団体における応急対策費用	その他の間接被害	小計	合計
番号	地先名	家庭	家庭用品		事業所資産		小計	水稲	畑作物	小計			清掃労働対価	代替活動等の出費	小計					
			価却	在庫	価却	在庫														
16-R2	折敷谷	0	0	0	0	0	0	0	0	0	0	0	0	0	0	0	0	0	0	0
16-R3	式	0	0	0	0	0	0	415	0	415	16,039	0	0	0	0	0	0	0	0	16,454
16-R4	丹渡	0	0	0	0	0	0	0	0	0	0	0	0	0	0	0	0	0	0	0
17-L0	江平	0	0	0	0	0	0	0	0	0	0	0	0	0	0	0	0	0	0	0
17-L1	青山	0	0	0	0	0	0	0	0	0	0	0	0	0	0	0	0	0	0	0
17-L2	上ヶ畑	0	0	0	0	0	0	0	0	0	0	0	0	0	0	0	0	0	0	0
17-R1	港	0	0	0	0	0	0	0	0	0	0	0	0	0	0	0	0	0	0	0
17-R2	熊見下(下流)	0	0	0	0	0	0	0	0	0	0	0	0	0	0	0	0	0	0	0
17-R3	熊見下	0	0	0	0	0	0	0	0	0	0	0	0	0	0	0	0	0	0	0
18-L1	川根	0	0	0	0	0	0	0	0	0	0	0	0	0	0	0	0	0	0	0
18-L2	川根(上流)	0	0	0	0	0	0	0	0	0	0	0	0	0	0	0	0	0	0	0
18-L3	竹貞	0	0	0	0	0	0	0	0	0	0	0	0	0	0	0	0	0	0	0
18-L4	梶矢(下流)	0	0	0	0	0	0	0	0	0	0	0	0	0	0	0	0	0	0	0
18-R1	熊見	0	0	0	0	0	0	0	0	0	0	0	0	0	0	0	0	0	0	0
18-R2	香深	0	0	0	0	0	0	0	0	0	0	0	0	0	0	0	0	0	0	0
18-R3	門田(下流)	0	0	0	0	0	0	0	0	0	0	0	0	0	0	0	0	0	0	0
19-L1	梶矢(上流)	0	0	0	0	0	0	0	0	0	0	0	0	0	0	0	0	0	0	0
19-L2	林	0	0	0	0	0	0	0	0	0	0	0	0	0	0	0	0	0	0	0
19-L3	式敷	0	0	0	0	0	0	0	0	0	0	0	0	0	0	0	0	0	0	0
19-L4	橋本	0	0	0	0	0	0	0	0	0	0	0	0	0	0	0	0	0	0	0
19-R1	門田(上流)	0	0	0	0	0	0	0	0	0	0	0	0	0	0	0	0	0	0	0
19-R2	川毛	0	0	0	0	0	0	52	0	52	3,210	0	0	0	0	0	0	0	0	3,262
19-R3	上組	0	0	0	0	0	0	0	0	0	0	0	0	0	0	0	0	0	0	0
20-L1	所木	0	0	0	0	0	0	0	0	0	0	0	0	0	0	0	0	0	0	0
20-L2	船佐(下流)	0	0	0	0	0	0	0	0	0	0	0	0	0	0	0	0	0	0	0
20-L3	船佐(上流)	0	0	0	0	0	0	0	0	0	0	0	0	0	0	0	0	0	0	0
20-R1	唐香	0	0	0	0	0	0	0	0	0	0	0	0	0	0	0	0	0	0	0
20-R2	唐香	0	0	0	0	0	0	0	0	0	0	0	0	0	0	0	0	0	0	0
20-R3	唐香	0	0	0	0	0	0	0	0	0	0	0	0	0	0	0	0	0	0	0
21-L1	下長谷	0	0	0	0	0	0	0	0	0	0	0	0	0	0	0	0	0	0	0
21-L2	馬行谷	0	0	0	0	0	0	0	0	0	0	0	0	0	0	0	0	0	0	0
21-L3	下津河内	0	0	0	0	0	0	0	0	0	0	0	0	0	0	0	0	0	0	0
21-R1	引字根	0	0	0	0	0	0	0	0	0	0	0	0	0	0	0	0	0	0	0
21-R2	下乙原	0	0	0	0	0	0	0	0	0	0	0	0	0	0	0	0	0	0	0
21-R3	目下	0	0	0	0	0	0	0	0	0	0	0	0	0	0	0	0	0	0	0
22-L1	荒瀬(下流)	0	0	0	0	0	0	0	0	0	0	0	0	0	0	0	0	0	0	0
22-L2	岩脇	0	0	0	0	0	0	0	0	0	0	0	0	0	0	0	0	0	0	0
22-L3	十日市・南畑敷町	0	0	0	0	0	0	0	0	0	0	0	0	0	0	0	0	0	0	0
22-R1	板崎	0	0	0	0	0	0	0	0	0	0	0	0	0	0	0	0	0	0	0
22-R2	中所	0	0	0	0	0	0	0	0	0	0	0	0	0	0	0	0	0	0	0
22-R3	三次町	0	0	0	0	0	0	0	0	0	0	0	0	0	0	0	0	0	0	0
22-R4	寺戸松原	0	0	0	0	0	0	0	0	0	0	0	0	0	0	0	0	0	0	0
22-R5	島敷町(I・II)	0	0	0	0	0	0	0	0	0	0	0	0	0	0	0	0	0	0	0
22-R6	島敷町(III)	0	0	0	0	0	0	0	0	0	0	0	0	0	0	0	0	0	0	0
23-L1	中ノ村	0	0	0	0	0	0	0	0	0	0	0	0	0	0	0	0	0	0	0
23-L2	亀谷	0	0	0	0	0	0	0	0	0	0	0	0	0	0	0	0	0	0	0
23-L3	米丸	9,874	9,122	0	0	0	18,996	221	1,677	1,899	49,422	0	494	370	863	0	568	0	1,431	71,748
23-L4	旭	0	0	0	0	0	0	0	0	0	0	0	0	0	0	0	0	0	0	0
23-L5	上村	9,316	8,136	0	0	0	17,452	325	0	325	25,797	0	503	265	768	0	507	0	1,275	44,849
23-R1	大村	0	0	0	0	0	0	0	0	0	0	0	0	0	0	0	0	0	0	0
23-R2	船所	0	0	0	0	0	0	0	0	0	0	0	0	0	0	0	0	0	0	0
23-R3	清河	0	0	0	0	0	0	0	0	0	0	0	0	0	0	0	0	0	0	0
23-R4	錦江	0	0	0	0	0	0	150	0	150	6,424	0	0	0	0	0	0	0	0	6,574
24-L1	若屋	0	0	0	0	0	0	0	0	0	0	0	0	0	0	0	0	0	0	0
24-L2	坂町	0	0	0	0	0	0	0	0	0	0	0	0	0	0	0	0	0	0	0
24-R1	片山	0	0	0	0	0	0	443	0	443	25,700	0	0	0	0	0	0	0	0	26,143
24-R2	下志和地	0	0	0	0	0	0	0	0	0	0	0	0	0	0	0	0	0	0	0
25-L1	深瀬	0	0	0	0	81	65	146	1,758	0	1,758	70,800	0	0	0	0	0	0	0	72,704
25-L2	甲立	0	0	0	0	0	0	0	0	0	0	0	0	0	0	0	0	0	0	0
25-R1	上志和地	0	0	0	0	0	0	0	0	0	0	0	0	0	0	0	0	0	0	0
25-R2	川立	0	0	0	0	0	0	0	0	0	0	0	0	0	0	0	0	0	0	0
26-R1	高田原	0	0	0	0	0	0	0	0	0	0	0	0	0	0	0	0	0	0	0
26-R2	法恩時	0	0	0	0	0	0	0	0	0	0	0	0	0	0	0	0	0	0	0
26-L1	藤原	0	0	0	0	0	0	0	0	0	0	0	0	0	0	0	0	0	0	0

様式-3		被害額											水系名: 江の川		河川名: 江の川・馬洗川・西城川・神野瀬川(現況河道)		流量規模: 1/5											
冠蓋ブロック		一般資産被害額											公共土木施設等被害額		営業停止損失		家庭における応急対策費用		事業所における応急対策費用		国・地方公共団体における応急対策費用		その他の間接被害		小計		合計	
番号	地先名	家屋	家庭用品	事業所資産		農漁家資産		小計	水稲	畑作物	小計	公共土木施設等被害額	営業停止損失	清掃労働対価	代替活動等の出費	小計	事業所における応急対策費用	国・地方公共団体における応急対策費用	その他の間接被害	小計	合計							
				償却	在庫	償却	在庫																					
27-L1	市ヶ原	0	0	0	0	0	0	0	0	0	0	0	0	0	0	0	0	0	0	0	0	0						
27-L2	高屋	0	0	0	0	0	0	0	0	0	0	0	0	0	0	0	0	0	0	0	0	0						
27-R1	下小原	0	0	0	0	0	0	0	0	0	0	0	0	0	0	0	0	0	0	0	0	0						
27-R2	柳原(吉田)	0	0	0	0	0	0	0	0	0	0	0	0	0	0	0	0	0	0	0	0	0						
27-R3	園司-1	0	0	0	0	0	0	0	0	0	0	0	0	0	0	0	0	0	0	0	0	0						
28-L1	内堀	0	0	0	0	0	0	0	0	0	0	0	0	0	0	0	0	0	0	0	0	0						
28-L2	山手(-常友)	0	0	0	0	0	0	0	0	0	0	0	0	0	0	0	0	0	0	0	0	0						
28-L3	桂	0	0	0	0	0	0	0	0	0	0	0	0	0	0	0	0	0	0	0	0	0						
28-L4	長屋	0	0	0	0	0	0	0	0	0	0	0	0	0	0	0	0	0	0	0	0	0						
28-R1	園司-2	0	0	0	0	0	0	0	0	0	0	0	0	0	0	0	0	0	0	0	0	0						
28-R2	下入江(下流)	0	0	0	0	0	0	0	0	0	0	0	0	0	0	0	0	0	0	0	0	0						
28-R3	下入江(上流)	0	0	0	0	0	0	0	0	0	0	0	0	0	0	0	0	0	0	0	0	0						
28-R4	上入江	0	0	0	0	0	0	0	0	0	0	0	0	0	0	0	0	0	0	0	0	0						
29-L1	下土師	0	0	0	0	0	0	0	0	0	0	0	0	0	0	0	0	0	0	0	0	0						
29-R1	北原	0	0	0	0	0	0	0	0	0	0	0	0	0	0	0	0	0	0	0	0	0						
30-L2	郷川	0	0	0	0	0	0	0	0	0	0	0	0	0	0	0	0	0	0	0	0	0						
30-L3	中三原	0	0	0	0	0	0	0	0	0	0	0	0	0	0	0	0	0	0	0	0	0						
30-L5	下三原	0	0	0	0	0	0	0	0	0	0	0	0	0	0	0	0	0	0	0	0	0						
30-L4	小松原	0	0	0	0	0	0	0	0	0	0	0	0	0	0	0	0	0	0	0	0	0						
30-R2	向三原	0	0	0	0	0	0	0	0	0	0	0	0	0	0	0	0	0	0	0	0	0						
30-R3	下布野	0	0	0	0	0	0	0	0	0	0	0	0	0	0	0	0	0	0	0	0	0						
30-R4	伊	0	0	0	0	0	0	0	0	0	0	0	0	0	0	0	0	0	0	0	0	0						
30-R5	河戸	0	0	0	0	0	0	0	0	0	0	0	0	0	0	0	0	0	0	0	0	0						
合計		1,111,766	1,138,907	216,136	54,589	7,672	4,236	2,533,309	13,860	51,095	64,953	3,107,743	96,607	71,112	43,730	114,843	34,094	70,954	0	316,497	6,022,503							



様式-3		水系名: 江の川 河川名: 江の川・馬洗川・西城川・神野瀬川(現況河道)											流量規模: 1/10				(千円)				
被蓄額		一般資産被害額						農作物被害額			公共土木施設等被害額	営業停止損失	家庭における応急対策費用			事業所における応急対策費用	国・地方公共団体における応急対策費用	その他の間接被害	小計	合計	
番号	地先名	家庭	家庭用品	事業所資産		農漁家資産		小計	水稲	畑作物			小計	清掃労働対価	代替活動等の出費						小計
				償却	在庫	償却	在庫														
06-R1	木谷	0	0	0	0	0	0	0	0	0	0	0	0	0	0	0	0	0	0		
06-R2	下三島	0	0	0	0	0	0	0	0	0	0	0	0	0	0	0	0	0	0		
06-R3	上三島	0	0	0	0	0	0	0	0	0	0	0	0	0	0	0	0	0	0		
06-R5	谷戸(本川)	0	0	13,550	28,327	114	52	42,042	0	0	0	31,195	11,016	0	0	4,668	0	15,684	88,921		
06-R4	谷戸(支川)	0	0	5,048	1,259	87	42	6,435	0	1,955	1,955	27,205	9,632	0	0	5,964	0	15,596	51,191		
07-L1	木路原	0	0	0	0	0	0	0	0	0	0	0	0	0	0	0	0	0	0		
07-L2	網ヶ丸	0	0	0	0	0	0	0	0	0	0	0	0	0	0	0	0	0	0		
07-L3	竹	25,011	18,406	0	0	0	0	43,417	1,297	1,396	2,693	96,280	0	1,839	818	2,657	1,147	3,804	146,194		
07-R1	久産仁	0	0	0	0	0	0	0	0	0	0	0	0	0	0	0	0	0	0		
07-R2	多田	0	0	0	0	0	0	0	0	0	0	0	0	0	0	0	0	0	0		
07-R3	市井原	0	0	0	0	0	0	0	0	0	0	0	0	0	0	0	0	0	0		
07-R4	君谷湊	0	0	0	0	0	0	0	258	443	702	25,627	0	0	0	0	0	0	26,329		
07-R5	君谷湊(支川)	0	0	0	0	0	0	0	0	0	0	0	0	0	0	0	0	0	0		
08-L1	乙原	0	0	0	0	0	0	0	0	0	0	0	0	0	0	0	0	0	0		
08-L2	塚瀬	0	0	0	0	0	0	0	0	0	0	0	0	0	0	0	0	0	0		
08-L3	明塚	0	0	5,245	5,916	0	0	11,160	500	0	500	27,493	3,090	0	0	2,334	0	5,424	44,577		
08-L5	上明塚	0	0	0	0	0	0	0	0	0	0	0	0	0	0	0	0	0	0		
08-L4	野井	0	0	0	0	0	0	0	0	0	0	0	0	0	0	0	0	0	0		
08-R1	栗原	0	0	0	0	2	2	4	0	0	0	3	0	0	0	0	0	0	7		
08-R2	吾郷	0	0	0	0	150	97	246	823	0	823	32,204	0	0	0	0	0	0	33,275		
08-R3	高畑	0	0	0	0	45	39	84	165	2,489	2,654	51,286	0	0	0	0	0	0	54,024		
09-L1	亀村	0	0	0	0	0	0	0	0	0	0	0	0	0	0	0	0	0	0		
09-R1	小原(邑智)	12,485	13,673	0	0	0	0	26,158	0	0	0	19,409	0	656	444	1,100	852	1,952	47,519		
09-R4	拍瀬	0	0	0	0	383	233	616	638	0	638	26,065	0	0	0	0	0	0	27,319		
09-R5	浜原(下流)	0	0	0	0	0	0	0	0	0	0	0	0	0	0	0	0	0	0		
09-R2	浜原	0	0	0	0	0	0	0	0	0	0	0	0	0	0	0	0	0	0		
10-L1	滝原	0	0	0	0	1	1	3	50	0	50	3,204	0	0	0	0	0	0	3,257		
09-R3	本郷	0	0	27,699	7,264	931	449	36,343	1,296	0	1,296	74,991	4,639	0	0	4,056	1,296	8,697	121,327		
10-L2	石見	0	0	0	0	0	0	0	0	0	0	0	0	0	0	0	0	0	0		
10-L3	信喜	0	0	0	0	0	0	0	0	0	0	0	0	0	0	0	0	0	0		
10-R1	浜原ダム	0	0	0	0	0	0	0	0	0	0	0	0	0	0	0	0	0	0		
10-R2	瀬下(0)	0	0	0	0	0	0	0	0	0	0	0	0	0	0	0	0	0	0		
10-R3	瀬下(1)	0	0	0	0	0	0	0	0	0	0	0	0	0	0	0	0	0	0		
11-L1	柳賀行	0	0	0	0	0	0	0	0	0	0	0	0	0	0	0	0	0	0		
11-R1	滝下(2)	0	0	0	0	0	0	0	0	0	0	0	0	0	0	0	0	0	0		
11-R3	瀬上	0	0	0	0	0	0	0	0	0	0	0	0	0	0	0	0	0	0		
11-R2	曲利	0	0	0	0	0	0	0	0	0	0	0	0	0	0	0	0	0	0		
12-L1	郷上	0	0	0	0	341	161	502	847	0	847	32,414	0	0	0	0	0	0	33,763		
12-L3	山根	0	0	0	0	497	338	835	665	2,459	3,124	64,703	0	0	0	0	0	0	68,662		
12-L4	高梨	0	0	0	0	0	0	0	0	0	0	0	0	0	0	0	0	0	0		
12-L5	大浦(下流)	0	0	0	0	0	0	0	0	0	0	0	0	0	0	0	0	0	0		
12-L6	大浦	0	0	0	0	17	15	32	108	0	108	6,433	0	0	0	0	0	0	6,573		
12-R1	松原	0	0	0	0	0	0	0	0	0	0	0	0	0	0	0	0	0	0		
12-R2	響谷	6,740	6,837	0	0	111	65	13,752	0	0	0	10,204	0	328	222	550	426	976	24,932		
12-R3	原	0	0	0	0	0	0	0	0	0	0	0	0	0	0	0	0	0	0		
13-L1	柳賀西	0	0	0	0	0	0	0	0	0	0	0	0	0	0	0	0	0	0		
13-L2	乙谷	0	0	0	0	0	0	0	50	0	50	3,206	0	0	0	0	0	0	3,256		
13-R1	柳賀本郷	0	0	0	0	0	0	0	0	0	0	0	0	0	0	0	0	0	0		
13-R2	上野(下流)	0	0	0	0	0	0	0	0	0	0	0	0	0	0	0	0	0	0		
13-R3	上野(上流)	0	0	0	0	0	0	0	0	0	0	0	0	0	0	0	0	0	0		
13-R4	上野(上流(旧))	0	0	0	0	0	0	0	0	0	0	0	0	0	0	0	0	0	0		
14-L1	下郷(下流)	0	0	0	0	0	0	0	0	0	0	0	0	0	0	0	0	0	0		
14-L2	下郷	0	0	0	0	0	0	0	0	0	0	0	0	0	0	0	0	0	0		
14-R1	柳原(作木)	0	0	0	0	0	0	0	0	0	0	0	0	0	0	0	0	0	0		
14-R2	柳原(下流)	0	0	0	0	0	0	0	0	0	0	0	0	0	0	0	0	0	0		
15-L1	引城	0	0	0	0	0	0	0	0	0	0	0	0	0	0	0	0	0	0		
15-L2	西之原(下流)	0	0	0	0	0	0	0	0	0	0	0	0	0	0	0	0	0	0		
15-L3	西之原	0	0	0	0	0	0	0	0	0	0	0	0	0	0	0	0	0	0		
15-R1	伊賀和志	0	0	0	0	0	0	0	0	0	0	0	0	0	0	0	0	0	0		
16-L1	坂谷	0	0	0	0	0	0	0	0	0	0	0	0	0	0	0	0	0	0		
16-L2	坂谷(上流)	0	0	0	0	0	0	0	0	0	0	0	0	0	0	0	0	0	0		
16-L3	江平	0	0	0	0	0	0	0	0	0	0	0	0	0	0	0	0	0	0		
16-R1	井手平	0	0	0	0	0	0	0	0	0	0	0	0	0	0	0	0	0	0		
16-R5	大津	0	0	0	0	0	0	0	0	0	0	0	0	0	0	0	0	0	0		



様式-3		水系名:江の川 河川名:江の川・馬洗川・西城川・神野瀬川(現況河道)										流量規模:1/10		(千円)					
被書額		一般資産被書額				農作物被書額				公共土木施設等被書額	営業停止損失	家庭における応急対策費用		事業所における応急対策費用	国・地方公共団体における応急対策費用	その他の間接被書	小計	合計	
番号	地先名	家庭	家庭用品	事業所資産 償却 在庫	農漁家資産 償却 在庫	小計	水稲	畑作物	小計			清掃労働 対価	代替活動等 の出費						
16-R2	折敷谷	0	0	0	0	0	0	0	0	0	0	0	0	0	0	0	0	0	
16-R3	式	0	0	0	260	206	467	455	0	455	16,385	0	0	0	0	0	0	17,307	
16-R4	丹渡	0	0	0	0	0	0	0	0	0	0	0	0	0	0	0	0	0	
17-L0	江平	0	0	0	0	0	0	0	0	0	0	0	0	0	0	0	0	0	
17-L1	青山	0	0	0	0	0	0	0	0	0	0	0	0	0	0	0	0	0	
17-L2	上ヶ畑	0	0	0	0	0	0	0	0	0	0	0	0	0	0	0	0	0	
17-R1	港	0	0	0	0	0	0	0	0	0	0	0	0	0	0	0	0	0	
17-R2	熊見下(下流)	0	0	0	0	0	0	0	0	0	0	0	0	0	0	0	0	0	
17-R3	熊見下	0	0	0	0	0	0	0	0	0	0	0	0	0	0	0	0	0	
18-L1	川根	0	0	0	0	0	0	0	0	0	0	0	0	0	0	0	0	0	
18-L2	川根(上流)	0	0	0	0	0	0	0	0	0	0	0	0	0	0	0	0	0	
18-L3	竹貞	0	0	0	0	0	0	0	0	0	0	0	0	0	0	0	0	0	
18-L4	梶矢(下流)	0	0	0	0	0	0	0	0	0	0	0	0	0	0	0	0	0	
18-R1	熊見	0	0	0	0	0	0	0	0	0	0	0	0	0	0	0	0	0	
18-R2	香深	0	0	0	0	0	0	0	0	0	0	0	0	0	0	0	0	0	
18-R3	門田(下流)	0	0	0	0	0	0	0	0	0	0	0	0	0	0	0	0	0	
19-L1	梶矢(上流)	0	0	0	34	30	63	787	0	787	28,940	0	0	0	0	0	0	29,790	
19-L2	林	0	0	0	0	0	0	0	0	0	0	0	0	0	0	0	0	0	
19-L3	式敷	0	0	0	0	0	0	1,169	0	1,169	48,157	0	0	0	0	0	0	49,326	
19-L4	橋本	0	0	0	0	0	0	0	0	0	0	0	0	0	0	0	0	0	
19-R1	門田(上流)	6,774	4,854	0	0	0	11,628	428	0	428	34,312	0	494	311	804	0	302	1,106	47,474
19-R2	川毛	0	0	0	165	70	235	364	0	364	13,015	0	0	0	0	0	0	13,614	
19-R3	上組	0	0	0	0	0	0	0	0	0	0	0	0	0	0	0	0	0	
20-L1	所木	0	0	0	0	0	0	0	0	0	0	0	0	0	0	0	0	0	
20-L2	船佐(下流)	0	0	0	0	0	0	0	0	0	0	0	0	0	0	0	0	0	
20-L3	船佐(上流)	0	0	0	0	0	0	0	0	0	0	0	0	0	0	0	0	0	
20-R1	唐香	0	0	0	0	0	0	0	0	0	0	0	0	0	0	0	0	0	
20-R2	唐香	0	0	0	0	0	0	0	0	0	0	0	0	0	0	0	0	0	
20-R3	唐香	0	0	0	0	0	0	0	0	0	0	0	0	0	0	0	0	0	
21-L1	下長谷	0	0	0	0	0	0	0	0	0	0	0	0	0	0	0	0	0	
21-L2	馬行谷	0	0	0	0	0	0	0	0	0	0	0	0	0	0	0	0	0	
21-L3	下津河内	0	0	0	0	0	0	0	0	0	0	0	0	0	0	0	0	0	
21-R1	引字根	0	0	0	0	0	0	0	0	0	0	0	0	0	0	0	0	0	
21-R2	下乙原	0	0	0	0	0	0	0	0	0	0	0	0	0	0	0	0	0	
21-R3	目下	0	0	0	0	0	0	0	0	0	0	0	0	0	0	0	0	0	
22-L1	荒瀬(下流)	0	0	0	0	0	0	0	0	0	0	0	0	0	0	0	0	0	
22-L2	岩脇	0	0	0	0	0	0	0	0	0	0	0	0	0	0	0	0	0	
22-L3	十日市・南 畑敷町	0	0	0	0	0	0	0	0	0	0	0	0	0	0	0	0	0	
22-R1	板崎	0	0	0	0	0	0	0	0	0	0	0	0	0	0	0	0	0	
22-R2	中所	0	0	0	0	0	0	0	0	0	0	0	0	0	0	0	0	0	
22-R3	三次町	0	0	0	0	0	0	0	0	0	0	0	0	0	0	0	0	0	
22-R4	寺戸 松原	0	0	0	0	0	0	0	0	0	0	0	0	0	0	0	0	0	
22-R5	島敷町(I・II)	0	0	0	0	0	0	0	0	0	0	0	0	0	0	0	0	0	
22-R6	島敷町(III)	0	0	0	0	0	0	0	0	0	0	0	0	0	0	0	0	0	
23-L1	中ノ村	0	0	0	0	0	0	0	0	0	0	0	0	0	0	0	0	0	
23-L2	亀谷	0	0	0	0	0	0	0	0	0	0	0	0	0	0	0	0	0	
23-L3	米丸	9,316	8,136	111,777	36,530	0	165,759	293	1,201	1,494	148,685	31,062	503	265	768	2,990	507	35,328	351,266
23-L4	旭	8,719	7,478	0	0	0	16,196	325	0	325	31,289	0	329	286	615	0	466	1,081	48,893
23-L5	上村	0	0	27,158	23,224	0	50,382	795	0	795	72,715	9,154	0	0	0	328	0	9,482	133,374
23-R1	大村	0	0	0	0	0	0	0	0	0	0	0	0	0	0	0	0	0	0
23-R2	船所	0	0	0	0	0	0	118	0	118	6,423	0	0	0	0	0	0	6,541	
23-R3	清河	0	0	0	0	0	0	0	0	0	0	0	0	0	0	0	0	0	0
23-R4	錦江	0	0	0	0	0	0	741	0	741	28,907	0	0	0	0	0	0	29,648	
24-L1	若屋	0	0	0	0	0	0	566	0	566	22,486	0	0	0	0	0	0	23,052	
24-L2	坂町	0	0	0	0	0	0	0	0	0	0	0	0	0	0	0	0	0	0
24-R1	片山	14,234	13,404	4,417	1,021	0	33,075	1,433	0	1,433	82,366	5,474	658	513	1,171	328	835	7,808	124,682
24-R2	下志和地	0	0	0	0	0	0	0	0	0	0	0	0	0	0	0	0	0	0
25-L1	深瀬	0	0	0	46	38	84	2,260	0	2,260	86,820	0	0	0	0	0	0	89,164	
25-L2	甲立	0	0	0	0	0	0	0	0	0	0	0	0	0	0	0	0	0	0
25-R1	上志和地	0	0	0	0	0	0	0	0	0	0	0	0	0	0	0	0	0	0
25-R2	川立	0	0	0	0	0	0	0	0	0	0	0	0	0	0	0	0	0	0
26-R1	高田原	0	0	0	0	0	0	0	0	0	0	0	0	0	0	0	0	0	0
26-R2	法恩時	0	0	0	0	0	0	0	0	0	0	0	0	0	0	0	0	0	0
26-L1	藤原	0	0	0	0	0	0	0	0	0	0	0	0	0	0	0	0	0	0

様式-3		水系名:江の川 河川名:江の川・馬洗川・西城川・神野瀬川(現況河道)															流量規模:1/10		③当面事業(R03~R07)			
被金額		一般資産被害額															事業所における応急対策費用		国・地方公共団体における応急対策費用		その他の間接被害	
番号	地先名	家屋	家庭用品	事業所資産		農漁家資産		小計	水稲	畑作物	小計	公共土木施設等被害額	営業停止損失	家庭における応急対策費用		事業所における応急対策費用	国・地方公共団体における応急対策費用	その他の間接被害	小計	合計		
				償却	在庫	償却	在庫							清掃労働対価	代替活動等の出費							
27-L1	市ヶ原	0	0	0	0	0	0	0	0	0	0	0	0	0	0	0	0	0	0	0	0	
27-L2	高屋	0	0	0	0	0	0	0	429	0	429	25,725	0	0	0	0	0	0	0	0	26,154	
27-R1	下小原	0	0	0	0	0	0	0	0	0	0	0	0	0	0	0	0	0	0	0	0	
27-R2	柳原(吉田)	0	0	0	0	0	0	0	0	0	0	0	0	0	0	0	0	0	0	0	0	
27-R3	園司-1	0	0	0	0	0	0	0	0	0	0	0	0	0	0	0	0	0	0	0	0	
28-L1	内堀	0	0	0	0	0	0	0	0	0	0	0	0	0	0	0	0	0	0	0	0	
28-L2	山手(-常友)	0	0	0	0	0	0	0	0	0	0	0	0	0	0	0	0	0	0	0	0	
28-L3	桂	0	0	0	0	0	0	0	0	0	0	0	0	0	0	0	0	0	0	0	0	
28-L4	長屋	0	0	0	0	0	0	0	0	0	0	0	0	0	0	0	0	0	0	0	0	
28-R1	園司-2	0	0	0	0	0	0	0	0	0	0	0	0	0	0	0	0	0	0	0	0	
28-R2	下入江(下流)	0	0	0	0	0	0	0	0	0	0	0	0	0	0	0	0	0	0	0	0	
28-R3	下入江(上流)	52,033	17,602	5,519	4,421	127	105	79,807	5,235	0	5,235	313,409	2,563	1,770	1,075	2,845	295	1,097	0	6,800	405,251	
28-R4	上入江	0	0	0	0	0	0	0	0	0	0	0	0	0	0	0	0	0	0	0	0	
29-L1	下土師	0	0	0	0	0	0	0	0	0	0	0	0	0	0	0	0	0	0	0	0	
29-R1	北原	0	0	0	0	0	0	0	0	0	0	0	0	0	0	0	0	0	0	0	0	
30-L2	郷川	0	0	2,026	3,971	18	16	6,031	1,060	0	1,060	42,995	1,863	0	0	0	328	0	0	2,192	52,278	
30-L3	中三原	0	0	0	0	0	0	0	111	0	111	6,419	0	0	0	0	0	0	0	0	6,530	
30-L5	下三原	0	0	0	0	0	0	0	0	0	0	0	0	0	0	0	0	0	0	0	0	
30-L4	小松原	0	0	0	0	133	88	221	403	0	403	19,420	0	0	0	0	0	0	0	0	20,044	
30-R2	向三原	0	0	0	0	0	0	0	0	0	0	0	0	0	0	0	0	0	0	0	0	
30-R3	下布野	0	0	0	0	0	0	0	413	0	413	22,468	0	0	0	0	0	0	0	0	22,881	
30-R4	伊	0	0	0	0	0	0	0	253	0	253	12,837	0	0	0	0	0	0	0	0	13,090	
30-R5	河戸	22,522	8,758	10,840	4,191	86	75	46,472	423	0	423	56,945	2,635	595	411	1,006	250	546	0	4,437	108,277	
合計		8,634,828	5,482,584	2,286,342	720,912	39,798	19,599	17,184,063	51,566	100,785	152,350	16,082,765	984,428	448,210	217,467	665,675	435,603	341,565	0	2,427,273	35,846,450	

様式-3		被書額		水系名:江の川 河川名:江の川・馬洗川・西城川・神野瀬川(現況河道)											流量規模:1/30		(千円)				
番号	地先名	家屋	家庭用品	一般資産被書額				農作物被書額			公共土木施設等被書額	営業停止損失	家庭における応急対策費用		事業所における応急対策費用	国・地方公共団体における応急対策費用	その他の間接被書	小計	合計		
				事業所資産		農漁家資産		小計	水稲	畑作物			小計	清掃労働対価						代替活動等の出費	
				償却	在庫	償却	在庫														
01-L1	江津	1,603,907	528,260	278,136	110,504	500	404	2,519,710	0	0	0	1,869,625	129,895	26,626	18,003	44,629	23,741	32,786	0	231,050	4,620,385
01-L2	本町	0	0	0	0	0	0	0	0	0	0	0	0	0	0	0	0	0	0	0	0
01-L6	郷田	0	0	0	0	0	0	0	0	0	0	0	0	0	0	0	0	0	0	0	0
01-L3	千金(下流)	14,782	10,270	0	0	364	162	25,578	1,132	0	1,132	63,846	0	1,335	554	1,889	0	640	0	2,529	93,085
01-L7	千金(上流)	125,681	128,525	64,398	51,108	1,199	545	371,455	1,475	6,703	8,178	407,015	31,447	10,061	5,007	15,068	4,996	8,007	0	59,518	846,166
01-L4	田野村	15,003	16,272	0	0	2,212	976	34,463	708	6,424	7,133	124,918	0	1,007	529	1,536	0	1,014	0	2,550	169,064
01-L5	赤葉	12,176	14,972	0	0	1,009	470	28,628	0	4,660	4,660	75,721	0	832	496	1,318	0	933	0	2,251	111,260
01-R1	渡津	2,699,676	1,041,708	676,538	349,458	1,585	976	4,769,940	0	3,499	3,499	3,580,952	311,664	62,604	35,241	97,846	57,064	64,998	0	531,472	8,885,863
01-R5	長田	3,098,430	2,247,688	433,701	153,796	5,808	2,657	5,942,079	0	0	0	4,408,023	175,406	231,816	99,543	331,360	150,191	140,031	0	796,988	11,148,090
01-R2	太田	87,193	79,680	0	0	509	234	167,616	1,733	0	1,733	188,459	0	6,840	3,306	10,146	0	4,964	0	15,110	372,918
01-R3	八神(下流)	138,005	118,439	18,651	3,414	2,352	1,011	281,872	3,720	2,234	5,954	369,381	32,352	11,916	5,414	17,330	14,917	7,379	0	71,978	729,185
01-R4	八神(上流)	109,735	106,755	1,073,185	39,466	2,358	1,072	1,332,572	3,828	4,102	7,930	1,177,845	76,752	9,502	4,586	14,089	14,917	6,651	0	112,408	2,630,755
02-L1	川平(本川)	386,226	329,916	57,779	20,581	4,843	2,159	801,503	0	4,190	4,190	642,789	120,123	32,915	14,916	47,831	81,631	20,554	0	270,138	1,718,620
01-L8	瀬原(下流)	0	0	0	0	0	0	0	0	0	0	0	0	0	0	0	0	0	0	0	0
02-L2	瀬原(上流)	0	0	0	0	736	332	1,069	620	2,794	3,414	55,287	0	0	0	0	0	0	0	0	59,770
02-L3	小松	22,283	18,406	0	0	0	0	40,689	0	838	838	39,809	0	1,839	818	2,657	0	1,147	0	3,804	85,140
02-L4	仁万瀬	14,782	10,270	0	0	0	0	25,052	0	0	0	18,588	0	1,335	554	1,889	0	640	0	2,529	46,169
01-L9	田野 I	155,004	114,943	0	0	1,112	483	271,542	847	1,117	1,965	246,354	0	13,846	5,991	19,837	0	7,161	0	26,998	546,859
02-L7	田野 II	14,782	10,270	74,583	61,014	3,919	1,657	166,225	3,189	0	3,189	238,717	72,915	1,335	554	1,889	17,906	640	0	93,349	501,480
02-L8	川平(支川)	151,066	112,298	0	0	2,165	905	266,437	797	0	797	226,541	0	13,618	5,775	19,394	0	6,996	0	26,390	520,165
02-L9	川平(その他)	14,782	10,270	0	0	0	0	25,052	139	0	139	24,999	0	1,335	554	1,889	0	640	0	2,529	52,719
02-R1	松川	348,460	161,780	3,817	4,906	2,419	1,227	522,609	5,330	2,163	7,493	644,116	5,046	12,989	6,565	19,555	10,135	10,079	0	44,816	1,219,034
01-R6	松川(上流)	250,332	127,884	11,615	6,596	1,012	497	397,937	1,702	4,633	6,335	417,046	12,868	12,709	6,087	18,796	12,267	7,967	0	51,898	873,216
02-R2	久坪	0	0	0	0	88	37	125	227	0	227	9,707	0	0	0	0	0	0	0	0	10,059
02-R3	榎原	41,333	37,198	0	0	0	0	78,532	266	1,030	1,295	80,705	0	3,621	1,673	5,294	0	2,317	0	7,611	168,143
02-R4	中長良	30,007	32,543	0	0	0	0	62,590	0	279	279	49,617	0	2,014	1,058	3,072	0	2,027	0	5,099	117,545
02-R5	上長良(本川)	90,353	74,845	47,773	43,315	2,684	1,182	260,152	708	559	1,267	225,088	21,752	7,955	3,556	11,511	6,620	4,663	0	44,547	531,054
02-R9	上長良(支川)	7,502	8,136	0	0	468	205	16,311	323	0	323	24,925	0	503	265	768	0	507	0	1,275	42,834
02-R6	大口(下流)	10,938	10,046	0	0	0	0	20,984	0	0	0	15,570	0	979	449	1,428	0	626	0	2,054	38,608
02-R7	大口(上流)	36,658	30,362	0	0	0	0	67,020	1,418	2,235	3,653	126,668	0	3,293	1,451	4,744	0	1,892	0	6,636	203,977
02-R8	下原	0	0	0	0	0	0	0	0	0	0	0	0	0	0	0	0	0	0	0	0
02-L6	志谷	0	0	0	0	0	0	0	0	0	0	0	0	0	0	0	0	0	0	0	0
03-L4	川戸	1,185,239	529,466	137,868	132,798	4,700	2,051	1,992,122	0	5,194	5,194	1,542,279	141,222	57,154	25,226	82,380	107,974	32,986	0	364,561	3,904,156
03-L1	川戸(支川)	0	0	0	0	0	0	0	0	0	0	0	0	0	0	0	0	0	0	0	0
02-L5	近原	7,502	8,136	0	0	0	0	15,637	0	559	559	18,015	0	503	265	768	0	507	0	1,275	35,486
03-L2	穂ノ瀬	868	558	0	0	0	0	1,426	0	0	0	1,058	0	165	84	248	0	35	0	283	2,767
03-L3	花河原	10,938	10,046	0	0	0	0	20,984	0	559	559	21,982	0	979	449	1,428	0	626	0	2,054	45,579
03-R1	下原(上流)	0	0	0	0	0	0	0	0	0	0	0	0	0	0	0	0	0	0	0	0
03-R2	白木(下流)	7,502	8,136	69,108	51,262	294	139	136,440	0	0	0	101,238	31,422	503	265	768	7,002	507	0	39,699	277,377
03-R3	白木(上流)	7,502	8,136	0	0	58	28	15,723	0	0	0	11,667	0	503	265	768	0	507	0	1,275	28,665
03-R4	元折	18,274	15,367	0	0	0	0	33,641	0	1,956	1,956	47,403	0	1,500	697	2,196	0	957	0	3,153	86,153
03-L5	小原-椋江	7,502	8,136	0	0	0	0	15,637	0	0	0	11,603	0	503	265	768	0	507	0	1,275	28,515
04-L1	田津	502,207	364,557	5,618	1,413	3,162	1,344	878,302	0	32,135	32,135	1,020,413	13,970	44,977	18,935	63,912	17,906	22,712	0	118,500	2,049,350
04-L3	恵梨	10,938	10,046	3,210	801	0	0	24,994	266	0	266	28,165	5,929	979	449	1,428	5,964	626	0	13,947	67,372
04-L4	川越(下流)	92,570	75,533	30,115	6,717	0	0	204,936	0	0	0	152,062	67,992	7,830	3,457	11,287	18,234	4,706	0	102,218	459,216
04-L2	川越(上流)	2,054,225	684,905	23,324	18,913	9,980	4,242	2,795,588	5,405	15,237	20,642	2,446,235	34,301	86,821	36,351	123,172	76,835	42,670	0	276,977	5,539,442
04-R1	榎谷	55,339	44,043	62,186	57,895	2,566	1,114	223,142	0	2,515	2,515	194,428	40,813	4,673	2,069	6,742	8,953	2,744	0	59,252	479,337
04-R2	久井谷	57,963	51,699	0	0	971	459	111,092	0	1,956	1,956	104,873	0	4,663	2,312	6,976	0	3,221	0	10,197	228,118
04-R5	和田	140,537	100,566	3,904	902	2,655	1,110	249,674	0	2,794	2,794	217,320	5,191	12,519	5,248	17,768	328	6,265	0	29,553	499,341
04-R3	大貴	347,757	274,251	89,564	12,065	3,082	1,305	728,023	3,456	5,309	8,765	726,149	139,105	29,641	13,140	42,781	55,396	17,086	0	254,368	1,717,305
04-R4	坂本	7,816	3,118	0	0	0	0	10,934	1,240	0	1,240	52,993	0	1,481	756	2,236	0	194	0	2,430	67,597
05-L1	鹿賀(下流)	49,057	51,336	0	0	425	198	101,015	177	279	457	84,570	0	3,797	1,913	5,709	0	3,198	0	8,907	194,949
05-L2	鹿賀(上流)	668,192	243,864	3,319	2,610	4,159	1,781	923,924	0	12,852	12,852	833,013	3,279	28,370	12,294	40,664	9,045	15,193	0	68,181	1,83

様式-3 被害額

水系名:江の川 河川名:江の川・馬洗川・西城川・神野瀬川(現況河道)

流量規模:1/30

(千円)

番号	地先名	被害額		一般資産被害額				農作物被害額			公共土木施設等被害額	営業停止損失	家庭における応急対策費用			事業所における応急対策費用	国・地方公共団体における応急対策費用	その他の間接被害	小計	合計	
		家屋	家庭用品	事業所資産		農漁家資産		水稲	畑作物	小計			清掃労働対価	代替活動等の出費	小計						
				償却	在庫	償却	在庫														
06-R1	木谷	2,558	858	0	0	0	0	3,416	0	0	0	2,535	0	494	252	745	0	53	0	798	6,749
06-R2	下三島	176,673	57,692	9,488	6,142	431	189	250,614	0	0	0	185,956	10,953	6,722	2,867	9,589	7,806	3,594	0	31,943	468,513
06-R3	上三島	48,309	53,118	1,234	917	174	76	103,829	0	0	0	77,041	1,200	3,612	2,034	5,646	328	3,309	0	10,483	191,353
06-R5	谷戸(本川)	0	0	15,901	33,930	160	67	50,058	0	0	0	37,143	28,473	0	0	0	17,906	0	0	46,378	133,579
06-R4	谷戸(支川)	2,558	858	5,157	1,298	133	56	10,060	0	1,955	1,955	29,894	12,856	494	252	745	8,953	53	0	22,608	64,517
07-L1	木路原	0	0	0	0	0	0	0	0	0	0	0	0	0	0	0	0	0	0	0	0
07-L2	網ヶ丸	0	0	0	0	0	0	0	0	0	0	0	0	0	0	0	0	0	0	0	0
07-L3	竹	45,460	30,586	0	0	0	0	76,046	1,328	2,102	3,430	130,100	0	3,649	1,556	5,205	0	1,906	0	7,111	216,687
07-R1	久産仁	92,718	68,647	38,715	11,786	3,783	1,666	217,315	0	0	0	161,248	72,532	8,477	3,755	12,232	24,526	4,277	0	113,567	492,130
07-R2	多田	10,286	10,132	0	0	5	4	20,426	0	0	0	15,156	0	494	429	922	0	631	0	1,553	37,135
07-R3	市井原	0	0	0	0	0	0	0	0	558	558	6,407	0	0	0	0	0	0	0	0	6,965
07-R4	君谷湊	49,773	30,810	1,189	299	0	0	82,071	1,062	1,587	2,650	118,556	3,078	4,005	1,661	5,666	8,953	1,919	0	19,616	222,893
07-R5	君谷湊(支川)	4,894	5,654	0	0	814	352	11,715	993	0	993	47,131	0	329	227	556	0	352	0	908	60,747
08-L1	乙原	316,935	95,163	5,984	8,007	977	410	427,476	885	279	1,164	352,418	8,998	11,226	4,805	16,031	8,986	5,929	0	39,944	821,002
08-L2	坂瀬	378,121	128,509	986	1,404	928	539	508,487	50	837	888	390,107	1,223	8,803	4,664	13,467	1,867	7,882	0	24,438	923,920
08-L3	明塚	63,980	53,111	30,071	28,901	383	208	176,655	531	0	531	150,290	15,113	3,350	1,814	5,164	11,287	3,309	0	34,873	362,349
08-L5	上明塚	13,625	10,046	6,654	13,912	0	0	44,237	0	0	0	32,824	5,410	979	449	1,428	2,334	626	0	9,798	86,859
08-L4	野井	1,203	286	0	0	0	0	1,489	399	0	399	20,311	0	165	84	248	0	18	0	266	22,465
08-R1	栗原	351,048	262,988	28,873	7,199	1,976	860	652,945	1,062	837	1,899	532,522	56,628	27,199	12,247	39,445	23,215	16,384	0	135,672	1,323,038
08-R2	音郷	0	0	0	0	610	277	887	1,416	0	1,416	51,891	0	0	0	0	0	0	0	0	54,194
08-R3	高畑	0	0	0	0	1,136	497	1,633	1,150	4,464	5,615	94,053	0	0	0	0	0	0	0	0	101,301
09-L1	亀村	0	0	0	0	0	0	0	0	0	0	0	0	0	0	0	0	0	0	0	0
09-R1	小原(邑智)	34,966	20,540	0	0	62	35	55,604	0	0	0	41,258	0	2,670	1,107	3,778	0	1,280	0	5,058	101,920
09-R4	拍瀬	0	0	0	0	1,215	516	1,732	846	0	846	33,295	0	0	0	0	0	0	0	0	35,873
09-R5	浜原(下流)	1,203	286	17,109	11,792	0	0	30,390	0	0	0	22,549	4,902	165	84	248	1,724	18	0	6,892	59,831
09-R2	浜原	0	0	0	0	0	0	0	0	0	0	0	0	0	0	0	0	0	0	0	0
10-L1	滝原	3,920	5,097	0	0	21	13	9,051	146	191	337	16,320	0	165	143	307	0	318	0	625	26,333
09-R3	本郷	8,814	7,765	83,210	41,085	2,059	897	143,830	1,877	0	1,877	177,158	51,266	494	370	863	32,166	484	0	84,780	407,645
10-L2	石見	0	0	0	0	0	0	0	0	0	0	0	0	0	0	0	0	0	0	0	0
10-L3	信喜	16,259	15,614	0	0	43	36	31,953	0	1,603	1,603	46,124	0	833	550	1,383	0	973	0	2,356	82,036
10-R1	浜原ダム	0	0	0	0	0	0	0	0	0	0	0	0	0	0	0	0	0	0	0	0
10-R2	瀬下(0)	0	0	0	0	0	0	0	0	0	0	0	0	0	0	0	0	0	0	0	0
10-R3	瀬下(1)	0	0	0	0	0	0	0	0	0	0	0	0	0	0	0	0	0	0	0	0
11-L1	柳賀行	0	0	0	0	0	0	0	0	0	0	0	0	0	0	0	0	0	0	0	0
11-R1	瀬下(2)	0	0	0	0	0	0	0	0	0	0	0	0	0	0	0	0	0	0	0	0
11-R3	瀬上	5,247	6,837	6,654	13,912	0	0	32,649	0	0	0	24,226	5,410	328	222	550	2,334	426	0	8,720	65,595
11-R2	曲利	0	0	0	0	0	0	0	0	0	0	0	0	0	0	0	0	0	0	0	0
12-L1	郷上	0	0	0	0	569	249	818	974	0	974	35,853	0	0	0	0	0	0	0	0	37,645
12-L3	山根	21,548	20,796	6,654	13,912	2,003	881	65,794	1,240	3,351	4,591	132,127	5,410	1,149	750	1,899	2,334	1,296	0	10,939	213,451
12-L4	高梨	0	0	0	0	0	0	0	0	0	0	0	0	0	0	0	0	0	0	0	0
12-L5	大浦(下流)	0	0	0	0	0	0	0	0	0	0	0	0	0	0	0	0	0	0	0	0
12-L6	大浦	22,025	16,829	0	0	597	352	39,803	1,178	340	1,517	80,808	0	1,171	613	1,785	0	1,048	0	2,833	124,961
12-R1	松原	6,740	6,837	0	0	0	0	13,577	0	0	0	10,074	0	328	222	550	0	426	0	976	24,627
12-R2	響谷	82,105	49,216	0	0	487	264	132,072	0	0	0	97,997	0	5,844	2,479	8,323	0	3,066	0	11,389	241,458
12-R3	原	0	0	0	0	0	0	0	0	0	0	0	0	0	0	0	0	0	0	0	0
13-L1	柳賀西	1,041,256	366,641	34,985	31,062	3,117	1,572	1,478,633	4,094	2,235	6,329	1,279,859	35,774	30,778	14,978	45,757	36,555	22,842	0	140,928	2,905,749
13-L2	乙谷	10,349	8,136	0	0	0	0	18,485	354	0	354	26,539	0	503	265	768	0	507	0	1,275	46,653
13-R1	柳賀本郷	0	0	0	0	0	0	0	0	0	0	0	0	0	0	0	0	0	0	0	0
13-R2	上野(下流)	0	0	0	0	0	0	0	0	0	0	0	0	0	0	0	0	0	0	0	0
13-R3	上野(上流)	0	0	0	0	0	0	0	0	0	0	0	0	0	0	0	0	0	0	0	0
13-R4	上野(上流(旧))	0	0	0	0	0	0	0	0	0	0	0	0	0	0	0	0	0	0	0	0
14-L1	下郷(下流)	0	0	0	0	0	0	0	0	0	0	0	0	0	0	0	0	0	0	0	0
14-L2	下郷	0	0	0	0	66	58	123	235	0	235	9,713	0	0	0	0	0	0	0	0	10,071
14-R1	柳原(作木)	0	0	0	0	0	0	0	0	0	0	0	0	0	0	0	0	0	0	0	0
14-R2	柳原(下流)	0	0	0	0	0	0	0	0	0	0	0	0	0	0	0	0	0	0	0	0
15-L1	引城	13,079	10,046	0	0	0	0	23,125	0	0	0	17,159	0	979	449	1,428	0	626	0	2,054	42,338
15-L2	西之原(下流)	0	0	0	0	0	0	0	0	0	0	0	0	0	0	0	0	0	0	0	0
15-L3	西之原	762,432	119,596	49,014	55,655	2,249	1,121	990,068	5,078	0	5,078	920,685	40,912	11,346	5,319	16,665	26,941	7,451	0	91,969	2,007,800
15-R1	伊賀和志	0	0	0	0	0	0	0	0	0	0	0	0	0	0	0	0	0	0	0	0
16-L1	坂谷	0	0	0	0	0															

様式-3		水系名: 江の川 河川名: 江の川・馬洗川・西城川・神野瀬川(現況河道)										流量規模: 1/30		③当面事業(R03~R07)		(千円)							
被書額		一般資産被書額				農作物被書額				公共土木施設等被書額		家庭における応対策費用		事業所における応対策費用		国・地方公共団体における応対策費用		その他の間接被書		小計		合計	
番号	地先名	家屋	家庭用品	事業所資産		農漁家資産		小計	水稲	畑作物	小計	公共土木施設等被書額	営業停止損失	清掃労働対価	代替活動等の出費	小計	事業所における応対策費用	国・地方公共団体における応対策費用	その他の間接被書	小計	合計		
				償却	在庫	償却	在庫																
16-R2	折敷谷	0	0	0	0	0	0	0	0	0	0	0	0	0	0	0	0	0	0	0	0	0	
16-R3	式	13,079	10,403	0	0	1,611	809	25,902	696	0	696	44,881	0	494	429	922	0	648	0	1,570	73,049		
16-R4	丹渡	0	0	0	0	0	0	0	0	0	0	0	0	0	0	0	0	0	0	0	0	0	
17-L0	江平	0	0	0	0	0	0	0	0	0	0	0	0	0	0	0	0	0	0	0	0	0	
17-L1	青山	0	0	0	0	0	0	0	0	0	0	0	0	0	0	0	0	0	0	0	0	0	
17-L2	上ヶ畑	0	0	0	0	0	0	0	0	0	0	0	0	0	0	0	0	0	0	0	0	0	
17-R1	港	0	0	0	0	0	0	0	0	0	0	0	0	0	0	0	0	0	0	0	0	0	
17-R2	熊見下(下流)	0	0	0	0	0	0	0	0	0	0	0	0	0	0	0	0	0	0	0	0	0	
17-R3	熊見下	0	0	0	0	0	0	0	0	0	0	0	0	0	0	0	0	0	0	0	0	0	
18-L1	川根	17,100	10,270	0	0	1,077	508	28,955	0	0	21,485	0	1,335	554	1,889	0	640	0	2,529	52,969			
18-L2	川根(上流)	0	0	0	0	0	0	0	0	0	0	0	0	0	0	0	0	0	0	0	0	0	
18-L3	竹貞	0	0	0	0	0	0	0	0	0	0	0	0	0	0	0	0	0	0	0	0	0	
18-L4	掘矢(下流)	139,967	112,153	36,126	18,485	2,546	1,231	310,508	5,481	0	5,481	426,217	60,550	9,274	4,526	13,799	18,975	6,987	0	100,311	842,517		
18-R1	掘見	0	0	0	0	0	408	212	620	0	0	460	0	0	0	0	0	0	0	0	0	1,080	
18-R2	香深	0	0	0	0	0	0	0	91	0	91	3,210	0	0	0	0	0	0	0	0	0	3,301	
18-R3	門田(下流)	0	0	0	0	0	0	0	0	0	0	0	0	0	0	0	0	0	0	0	0	0	
19-L1	掘矢(上流)	13,338	8,623	11,744	8,730	530	240	43,204	1,132	0	1,132	77,002	11,414	987	622	1,609	656	537	0	14,216	135,554		
19-L2	林	0	0	0	0	0	0	0	0	0	0	0	0	0	0	0	0	0	0	0	0	0	
19-L3	式敷	0	0	884	204	0	0	1,088	2,086	0	2,086	81,070	1,175	0	0	0	328	0	0	1,503	85,747		
19-L4	掘木	0	0	0	0	0	0	0	0	0	0	0	0	0	0	0	0	0	0	0	0	0	
19-R1	門田(上流)	41,979	38,282	0	0	331	203	78,796	1,151	0	1,151	100,202	0	2,178	1,201	3,380	0	2,260	0	5,640	185,789		
19-R2	川毛	23,490	24,535	1,393	938	474	244	51,075	989	0	989	76,421	4,574	1,314	893	2,206	656	1,529	0	8,965	137,450		
19-R3	上組	0	0	0	0	0	0	0	52	0	52	3,211	0	0	0	0	0	0	0	0	0	3,263	
20-L1	所木	0	0	0	0	0	0	0	0	0	0	0	0	0	0	0	0	0	0	0	0	0	
20-L2	船佐(下流)	0	0	0	0	0	0	0	0	0	0	0	0	0	0	0	0	0	0	0	0	0	
20-L3	船佐(上流)	0	0	0	0	0	0	0	0	0	0	0	0	0	0	0	0	0	0	0	0	0	
20-R1	播香	0	0	0	0	0	0	0	0	0	0	0	0	0	0	0	0	0	0	0	0	0	
20-R2	播香	0	0	0	0	0	0	0	0	0	0	0	0	0	0	0	0	0	0	0	0	0	
20-R3	播香	0	0	0	0	0	0	0	0	0	0	0	0	0	0	0	0	0	0	0	0	0	
21-L1	下長谷	0	0	0	0	0	0	0	150	0	150	6,421	0	0	0	0	0	0	0	0	0	6,571	
21-L2	馬行谷	0	0	0	0	0	0	0	0	0	0	0	0	0	0	0	0	0	0	0	0	0	
21-L3	下津河内	1,155	286	0	0	0	0	1,441	962	0	962	36,383	0	165	84	248	0	18	0	266	39,052		
21-R1	引字根	0	0	73,493	67,036	0	0	140,529	0	0	140,529	21,900	0	0	0	0	2,334	0	0	24,234	269,036		
21-R2	下乙原	0	0	0	0	0	0	0	0	0	0	0	0	0	0	0	0	0	0	0	0	0	
21-R3	日下	477,569	291,972	29,193	19,431	2,315	999	821,479	3,641	0	3,641	737,939	63,619	36,288	15,369	51,657	23,870	18,190	0	157,336	1,720,395		
22-L1	荒瀬(下流)	0	0	0	0	0	0	0	0	0	0	0	0	0	0	0	0	0	0	0	0	0	
22-L2	岩脇	0	0	0	0	0	0	0	0	0	0	0	0	0	0	0	0	0	0	0	0	0	
22-L3	十日市・南堀敷町	0	0	0	0	0	0	0	0	0	0	0	0	0	0	0	0	0	0	0	0	0	
22-R1	板崎	0	0	0	0	0	0	0	0	0	0	0	0	0	0	0	0	0	0	0	0	0	
22-R2	中所	613,315	584,334	251,718	179,124	2,881	1,562	1,632,934	1,606	0	1,606	1,269,415	97,895	36,161	20,635	56,796	18,007	36,404	0	209,101	3,113,056		
22-R3	三次町	5,760,077	2,722,527	487,185	260,010	4,621	2,920	9,237,341	0	0	0	6,854,107	270,327	170,301	96,788	267,089	166,554	169,613	0	873,583	16,965,031		
22-R4	寺戸松原	0	0	0	0	0	0	0	0	0	0	0	0	0	0	0	0	0	0	0	0	0	
22-R5	昌敷町(I・II)	0	0	0	0	0	0	0	0	0	0	0	0	0	0	0	0	0	0	0	0	0	
22-R6	昌敷町(III)	0	0	0	0	0	0	0	0	0	0	0	0	0	0	0	0	0	0	0	0	0	
23-L1	中ノ村	0	0	0	0	0	0	0	0	0	0	0	0	0	0	0	0	0	0	0	0	0	
23-L2	亀谷	0	0	0	0	0	0	0	0	0	0	0	0	0	0	0	0	0	0	0	0	0	
23-L3	栗丸	14,234	10,332	177,561	84,259	65	57	286,509	861	1,692	2,553	267,185	66,821	1,144	532	1,676	10,632	644	0	79,773	636,020		
23-L4	旭	27,850	28,274	0	0	0	0	56,124	1,679	0	1,679	131,572	0	1,478	1,036	2,514	0	1,762	0	4,276	193,851		
23-L5	上村	5,992	6,837	52,574	36,236	0	0	101,638	1,073	0	1,073	117,170	15,064	328	222	550	1,724	426	0	17,764	237,645		
23-R1	大村	0	0	0	0	0	0	0	182	0	182	6,422	0	0	0	0	0	0	0	0	0	6,604	
23-R2	船所	32,747	32,644	14,156	3,357	320	264	83,489	660	0	660	90,852	15,587	1,490	1,058	2,548	4,058	2,034	0	24,227	199,228		
23-R3	清河	0	0	5,483	11,463	0	0	16,946	2,419	0	2,419	105,718	4,458	0	0	0	2,334	0	0	6,792	131,875		
23-R4	錦江	4,360	3,739	0	0	30	26	8,155	1,199	0	1,199	54,231	0	165	143	307	0	233	0	540	64,125		
24-L1	若屋	0	0	0	0	0	0	0	748	0	748	28,910	0	0	0	0	0	0	0	0	0	29,658	
24-L2	柳町	897,566	373,064	59,449	52,956	4,832	2,531	1,390,401	9,274	0	9,274	1,385,089	34,382	27,716	14,182	41,898	25,311	23,242	0	124,834	2,909,598		
24-R1	坪山	48,772	44,763	11,952	2,946	0	0	108,432	2,083	1,004	3,086	167,195	13,095	2,671	1,507	4,178	2,334	2,789	0	22,396	301,109		
24-R2	下志和地	10,922	1,064	567	417	0	0	12,970	982	0	982	70,666	770	612	312	924	249	66	0	2,009	86,629		
25-L1	深瀬	0	0	0	0	265	203	468	5,974	0	5,974	270,274	0	0	0	0	0	0	0	0	0	276,716	
25-L2	甲立	0	0	0	0	0	0	0	0	0	0	0	0	0	0	0	0	0	0	0	0	0	
25-R1	上志和地	1,493,784	722,088	83,586	70,083	8,935	4,717	2,383,193	18,613	1,026	19,639	2,488,103	68,827	55,597	28,105	83,702	43,201	44,986	0	240,716	5,131,651		
25-R2	川立	0	0	0	0	0	0	0	2,207	0	2,207	80,357	0	0	0	0	0	0	0	0	0	82,564	
26-R1	高田原	0	0	0	0	0	0	0	0	0	0	0	0	0	0	0	0	0	0	0	0	0	
26-R2	法恩時	0	0	0	0	0	0	0	0	0	0	0	0	0	0	0	0	0	0	0	0	0	
26-L1	藤原	0	0	0	0	0	0	0	0	0	0	0	0	0	0	0	0	0	0	0	0	0	

様式-3		水系名:江の川 河川名:江の川・馬洗川・西城川・神野瀬川(現況河道)														流量規模:1/30		③当面事業(R03~R07)					
被書額		一般資産被害額								農作物被害額				家庭における応急対策費用				事業所における応急対策費用		国・地方公共団体における応急対策費用		その他の間接被害	
番号	地先名	家屋	家庭用品	事業所資産		農漁家資産		小計	水稲	畑作物	小計	公共土木施設等被害額	営業停止損失	清掃労働対価	代替活動等の出費	小計	事業所における応急対策費用	国・地方公共団体における応急対策費用	その他の間接被害	小計	合計		
				償却	在庫	償却	在庫																
27-L1	市ヶ原	0	0	0	0	0	0	0	0	0	0	0	0	0	0	0	0	0	0	0	0	0	
27-L2	高屋	0	0	4,698	875	140	113	5,826	1,067	0	1,067	52,557	4,950	0	0	0	1,724	0	0	6,674	66,124		
27-R1	下小原	0	0	0	0	0	0	0	0	0	0	0	0	0	0	0	0	0	0	0	0		
27-R2	柳原(吉田)	0	0	0	0	0	0	0	0	0	0	0	0	0	0	0	0	0	0	0	0		
27-R3	園司-1	0	0	0	0	0	0	0	0	0	0	0	0	0	0	0	0	0	0	0	0		
28-L1	内堀	0	0	0	0	0	0	0	0	0	0	0	0	0	0	0	0	0	0	0	0		
28-L2	山手(-常友)	53,071	25,925	6,212	4,177	113	71	89,569	0	0	0	66,460	2,487	1,309	798	2,107	1,032	1,615	0	7,242	163,271		
28-L3	桂	450,054	153,269	34,225	24,377	932	636	663,493	8,124	0	8,124	929,874	19,314	13,357	7,891	21,248	6,334	9,549	0	56,444	1,657,935		
28-L4	長屋	0	0	0	0	0	0	0	0	0	0	0	0	0	0	0	0	0	0	0	0		
28-R1	園司-2	0	0	0	0	0	0	0	0	0	0	0	0	0	0	0	0	0	0	0	0		
28-R2	下入江(下流)	0	0	0	0	0	0	0	0	0	0	0	0	0	0	0	0	0	0	0	0		
28-R3	下入江(上流)	140,210	41,961	12,343	10,393	366	274	205,547	8,374	0	8,374	548,289	4,231	4,766	2,784	7,551	606	2,614	0	15,001	777,211		
28-R4	上入江	0	0	0	0	0	0	0	0	0	0	0	0	0	0	0	0	0	0	0	0		
29-L1	下土師	0	0	0	0	0	0	0	0	0	0	0	0	0	0	0	0	0	0	0	0		
29-R1	北原	0	0	0	0	0	0	0	0	0	0	0	0	0	0	0	0	0	0	0	0		
30-L2	郷川	14,034	7,960	6,298	13,322	176	92	41,882	1,183	0	1,183	72,806	8,633	494	429	922	5,964	496	0	16,015	131,886		
30-L3	中三原	1,274	558	39,273	5,814	74	65	47,057	293	0	293	47,755	9,121	165	84	248	656	35	0	10,060	105,165		
30-L5	下三原	0	0	0	0	0	0	0	0	0	0	0	0	0	0	0	0	0	0	0	0		
30-L4	小松原	0	0	53,529	36,428	1,131	785	91,872	1,045	0	1,045	113,099	18,476	0	0	0	2,052	0	0	20,528	226,544		
30-R2	向三原	0	0	0	0	0	0	0	0	0	0	0	0	0	0	0	0	0	0	0	0		
30-R3	下布野	0	0	0	0	0	0	0	740	0	740	28,887	0	0	0	0	0	0	0	0	29,627		
30-R4	伊	1,274	286	0	0	0	0	1,560	585	0	585	26,832	0	165	84	248	0	18	0	266	29,243		
30-R5	河戸	85,794	37,577	52,696	20,045	700	479	197,291	937	0	937	181,689	9,443	2,175	1,329	3,504	1,827	2,341	0	17,115	397,032		
合計		33,171,249	17,102,211	5,871,951	2,872,895	146,406	69,302	59,234,014	153,953	162,368	316,316	51,951,260	3,692,631	1,578,325	734,363	2,312,682	1,892,628	1,065,468	0	8,963,409	120,464,990		

様式-3		被害額										水系名:江の川 河川名:江の川・馬洗川・西城川・神野瀬川(現況河道)										流量規模:1/50	
番号	地先名	迎送ブロック		一般資産被害額						農作物被害額		公共土木施設等被害額	営業停止損失	家庭における応対策費用		事業所における応対策費用	国・地方公共団体における応対策費用	その他の間接被害	小計	合計			
		家屋	家庭用品	事業所資産		農漁家資産		小計	水稲	畑作物	小計			清掃労働対価	代替活動等の出費								
				償却	在庫	償却	在庫																
01-L1	江津	1,758,541	605,745	319,494	124,210	625	467	2,809,082	0	0	0	2,084,339	145,081	32,409	20,245	52,654	30,835	37,738	0	266,308	5,159,729		
01-L2	本町	277,674	278,961	51,836	16,434	352	211	625,468	0	0	0	464,097	12,109	17,561	9,362	26,923	7,869	17,379	0	64,281	1,153,846		
01-L6	郷田	0	0	0	0	0	0	0	0	0	0	0	0	0	0	0	0	0	0	0	0		
01-L3	千金(下流)	14,782	10,270	0	0	414	183	25,649	1,178	0	1,178	63,898	0	1,335	554	1,889	0	640	0	2,529	93,254		
01-L7	千金(上流)	154,173	143,271	76,900	60,101	1,442	628	436,514	1,613	6,703	8,317	461,698	59,822	13,140	6,097	19,237	12,256	8,926	0	100,241	1,006,770		
01-L4	田野村	21,877	20,092	0	0	2,507	1,058	45,533	708	6,424	7,133	133,132	0	1,958	897	2,855	0	1,252	0	4,107	189,905		
01-L5	赤葉	15,003	16,272	0	0	1,276	558	33,109	0	5,027	5,027	82,250	0	1,007	529	1,536	0	1,014	0	2,550	122,936		
01-R1	渡津	2,883,359	1,080,818	710,883	377,322	1,717	1,014	5,055,093	0	3,499	3,499	3,792,535	338,147	68,202	37,251	105,454	64,456	67,335	0	575,392	9,426,519		
01-R5	長田	3,436,694	2,324,215	447,305	159,001	6,468	2,893	6,376,575	0	0	0	4,731,419	194,263	261,607	109,195	370,802	174,184	144,799	0	884,048	11,992,042		
01-R2	太田	110,493	99,976	0	0	575	270	211,313	1,771	0	1,771	220,882	0	9,128	4,376	13,504	0	6,228	0	19,732	453,698		
01-R3	八神(下流)	160,178	131,880	18,651	3,414	2,510	1,057	317,689	3,885	2,234	6,119	405,571	32,352	13,931	6,221	20,152	14,917	8,216	0	75,637	805,016		
01-R4	八神(上流)	152,935	121,540	1,096,444	40,651	2,884	1,250	1,415,704	3,897	4,190	8,087	1,239,529	99,791	13,023	5,710	18,733	17,906	7,572	0	144,002	2,807,322		
02-L1	川平(本川)	479,554	361,526	60,510	28,156	5,743	2,441	937,929	0	4,190	4,190	744,018	131,282	42,721	18,225	60,946	97,826	22,523	0	312,577	1,998,714		
02-L8	瀬原(下流)	0	0	0	0	0	0	0	0	0	0	0	0	0	0	0	0	0	0	0	0		
02-L2	瀬原(上流)	0	0	0	0	919	394	1,313	620	2,985	3,606	58,674	0	0	0	0	0	0	0	0	63,593		
02-L3	小松	25,720	20,316	0	0	0	0	46,036	0	838	838	43,776	0	2,314	1,002	3,316	0	1,266	0	4,582	95,232		
02-L4	仁万瀬	14,782	10,270	0	0	0	0	25,052	0	0	0	18,588	0	1,335	554	1,889	0	640	0	2,529	46,169		
01-L9	田野 I	184,604	150,658	0	0	1,200	525	336,988	936	1,117	2,053	298,119	0	15,955	7,176	23,131	0	9,386	0	32,517	669,677		
02-L7	田野 II	20,011	15,939	75,283	61,067	3,983	1,672	177,954	3,189	0	3,189	247,421	74,268	1,829	865	2,693	18,234	993	0	96,188	524,752		
02-L8	川平(支川)	162,598	112,971	0	0	2,165	905	278,639	797	0	797	235,595	0	14,686	6,091	20,777	0	7,038	0	27,815	542,846		
02-L9	川平(その他)	14,782	10,270	0	0	0	0	25,052	177	0	177	24,999	0	1,335	554	1,889	0	640	0	2,529	52,757		
02-R1	松川	1,019,099	340,319	5,381	7,042	9,007	3,979	1,384,827	9,779	2,486	12,266	1,424,860	10,256	39,495	17,021	56,516	26,416	21,202	0	114,390	2,936,343		
01-R6	松川(上流)	648,231	305,996	28,184	16,406	2,933	1,325	1,003,075	1,949	5,586	7,534	878,876	33,722	33,155	14,641	47,796	36,439	19,064	0	137,020	2,026,505		
02-R2	久坪	0	0	0	0	110	49	159	266	0	266	9,732	0	0	0	0	0	0	0	0	10,157		
02-R3	榎原	51,847	38,946	0	0	0	0	90,793	266	1,117	1,383	89,803	0	4,509	1,926	6,435	0	2,426	0	8,861	190,840		
02-R4	中長良	43,754	40,183	0	0	0	0	83,937	0	559	559	68,692	0	3,916	1,794	5,711	0	2,503	0	8,214	161,402		
02-R5	上長良(本川)	114,170	93,182	114,777	106,796	3,016	1,307	433,247	708	559	1,267	353,524	42,995	9,511	4,280	13,792	13,621	5,805	0	76,213	864,251		
02-R9	上長良(支川)	10,938	10,046	0	0	607	285	21,876	354	0	354	29,054	0	979	449	1,428	0	826	0	2,054	53,338		
02-R6	大口(下流)	15,650	10,828	0	0	0	0	26,478	0	0	0	19,647	0	1,500	638	2,137	0	675	0	2,812	48,937		
02-R7	大口(上流)	44,345	30,810	0	0	0	0	75,155	1,418	2,235	3,653	132,704	0	4,005	1,661	5,666	0	1,919	0	7,585	219,097		
02-R8	下原	954,795	324,138	74,421	51,289	8,500	3,638	1,416,781	5,405	1,118	6,522	1,259,626	48,556	39,767	16,835	56,602	29,351	20,194	0	154,703	2,837,632		
02-L6	志谷	0	0	0	0	0	0	0	0	0	0	0	0	0	0	0	0	0	0	0	0		
03-L4	川戸	1,394,059	560,029	147,633	143,925	5,392	2,315	2,253,353	0	5,589	5,589	1,736,113	169,392	67,309	28,763	96,073	132,759	34,890	0	433,115	4,428,170		
03-L1	川戸(支川)	0	0	0	0	0	0	0	0	0	0	0	0	0	0	0	0	0	0	0	0		
02-L5	近原	10,938	10,046	0	0	0	0	20,984	0	559	559	21,982	0	979	449	1,428	0	826	0	2,054	45,579		
03-L2	榎ノ瀬	7,502	8,136	0	0	0	0	15,637	0	0	0	11,603	0	503	265	768	0	507	0	1,275	28,515		
03-L3	花河原	14,782	10,270	0	0	0	0	25,052	0	559	559	25,000	0	1,335	554	1,889	0	640	0	2,529	53,140		
03-R1	下原(上流)	0	0	0	0	0	0	0	0	0	0	0	0	0	0	0	0	0	0	0	0		
03-R2	臼木(下流)	11,807	10,332	79,978	59,628	494	208	162,446	0	0	0	120,535	62,297	1,144	532	1,676	18,549	644	0	83,165	366,146		
03-R3	臼木(上流)	10,938	10,046	0	0	81	34	21,099	0	0	0	15,656	0	979	449	1,428	0	826	0	2,054	38,809		
03-R4	元折	22,280	18,406	0	0	0	0	40,689	0	1,956	1,956	52,633	0	1,839	818	2,657	0	1,147	0	3,804	99,082		
03-L5	小原-椋江	10,938	10,046	0	0	0	0	20,984	0	0	0	15,570	0	979	449	1,428	0	826	0	2,054	38,808		
04-L1	田津	532,620	379,850	5,618	1,413	3,482	1,500	924,484	0	32,135	32,135	1,054,680	13,970	47,845	20,088	67,933	17,906	23,665	0	123,474	2,134,773		
04-L3	愚梨	14,782	10,270	3,279	825	0	0	29,156	323	0	323	34,460	7,914	1,335	554	1,889	8,953	640	0	19,395	83,334		
04-L4	川越(下流)	106,724	81,488	39,194	7,621	0	0	235,027	0	0	0	174,390	73,267	9,613	4,114	13,727	20,239	5,077	0	112,310	521,727		
04-L2	川越(上流)	2,066,616	697,801	23,577	19,067	10,076	4,312	2,821,449	5,405	15,280	20,686	2,465,424	34,462	87,372	36,709	124,081	77,200	43,473	0	279,215	5,586,774		
04-R1	榎谷	77,936	67,046	62,186	57,895	2,845	1,239	269,147	0	2,515	2,515	228,563	40,813	6,310	3,025	9,335	8,953	4,177	0	63,278	563,503		
04-R2	久井谷	104,746	90,506	0	0	1,366	603	197,222	0	2,148	2,148	171,988	0	8,662	3,944	12,605	0	5,639	0	18,244	389,602		
04-R5	和田	143,973	102,477	10,564	2,604	2,655	1,110	263,382	0	2,794	2,794	227,491	12,420	12,995	5,432	18,427	2,334	6,384	0	39,565	533,232		
04-R3	大貴	406,421	320,346	91,829	12,283	3,211	1,355	835,425	3,456	5,309	8,765	805,841	149,058	35,412	15,475	50,887	65,645	19,958	0	285,547	1,935,578		
04-R4	坂本	42,072	61,530	0	0	0	0	103,602	1,240	0	1,240	121,753	0	2,953	1,998	4,951	0	3,833	0	8,784	235,379		
05-L1	鹿賀(下流)	69,880	58,813	0	0	542	228	129,463	177	279	457	105,679	0	6,111	2,718	8,829	0	3,6					







様式-3		水系名:江の川 河川名:江の川・馬洗川・西城川・神野瀬川(現況河道)															流量規模:1/50		③当面事業(R03~R07)												
被褥額		一般資産被害額										農作物被害額			公共土木施設等被害額		営業停止損失		家庭における応急対策費用			事業所における応急対策費用		国・地方公共団体における応急対策費用		その他の間接被害		小計		合計	
番号	地先名	家屋	家庭用品	事業所資産		農漁家資産		小計	水稲	畑作物	小計	公共土木施設等被害額	営業停止損失	清掃労働対価	代替活動等の出費	小計	事業所における応急対策費用	国・地方公共団体における応急対策費用	その他の間接被害	小計	合計										
				償却	在庫	償却	在庫																								
27-L1	市ヶ原	0	0	0	0	0	0	0	0	0	0	0	0	0	0	0	0	0	0	0	0	0	0	0	0	0	0	0	0	0	0
27-L2	高屋	0	0	7,708	1,939	784	333	10,764	1,530	0	1,530	72,299	18,600	0	0	0	8,953	0	0	27,553	112,146										
27-R1	下小原	0	0	0	0	0	0	0	0	0	0	0	0	0	0	0	0	0	0	0	0	0	0	0	0	0	0	0	0	0	
27-R2	柳原(吉田)	2,353	572	0	0	0	0	2,925	1,360	0	1,360	82,562	0	329	168	497	0	36	0	533	87,380										
27-R3	国司-1	0	0	0	0	0	0	0	0	0	0	0	0	0	0	0	0	0	0	0	0	0	0	0	0	0	0	0	0	0	
28-L1	内堀	0	0	0	0	0	0	0	0	0	0	0	0	0	0	0	0	0	0	0	0	0	0	0	0	0	0	0	0	0	
28-L2	山手(-常友)	74,006	33,075	8,454	5,283	220	116	121,154	0	0	0	89,896	4,603	2,561	1,314	3,875	2,982	2,061	0	13,521	224,571										
28-L3	桂	531,357	195,346	42,955	29,660	1,174	830	801,322	8,733	0	8,733	1,054,666	21,877	14,724	9,025	23,749	7,366	12,170	0	65,162	1,929,883										
28-L4	長屋	0	0	0	0	0	0	0	0	0	0	0	0	0	0	0	0	0	0	0	0	0	0	0	0	0	0	0	0	0	
28-R1	国司-2	10,589	2,575	1,305	262	0	0	14,731	1,087	0	1,087	78,480	4,867	1,481	756	2,236	656	160	0	7,920	102,218										
28-R2	下入江(下流)	0	0	0	0	0	0	0	0	0	0	0	0	0	0	0	0	0	0	0	0	0	0	0	0	0	0	0	0	0	
28-R3	下入江(上流)	165,191	54,853	12,463	10,492	472	366	243,837	9,064	0	9,064	596,007	4,298	5,206	3,172	8,378	618	3,417	0	16,712	865,620										
28-R4	上入江	0	0	0	0	0	0	0	0	0	0	0	0	0	0	0	0	0	0	0	0	0	0	0	0	0	0	0	0	0	
29-L1	下土師	0	0	0	0	0	0	0	0	0	0	0	0	0	0	0	0	0	0	0	0	0	0	0	0	0	0	0	0	0	
29-R1	北原	0	0	0	0	0	0	0	0	0	0	0	0	0	0	0	0	0	0	0	0	0	0	0	0	0	0	0	0	0	
30-L2	郷川	36,271	31,244	6,435	13,730	301	153	88,133	1,242	0	1,242	110,334	11,522	1,839	1,016	2,854	8,953	1,946	0	25,275	224,984										
30-L3	中三原	9,356	8,836	76,025	9,072	256	206	103,752	502	0	502	99,452	15,009	329	286	615	3,448	550	0	19,622	223,328										
30-L5	下三原	19,867	16,272	0	0	162	92	36,393	423	0	423	43,052	0	1,007	529	1,536	0	1,014	0	2,550	82,418										
30-L4	小松原	1,274	558	77,910	68,057	2,059	1,143	151,000	1,114	0	1,114	156,972	27,374	165	84	248	2,662	35	0	30,319	339,405										
30-R2	向三原	38,182	36,028	0	0	0	0	74,209	2,083	0	2,083	141,726	0	1,818	1,221	3,039	0	2,245	0	5,284	223,302										
30-R3	下布野	0	0	0	0	0	0	0	748	0	748	28,887	0	0	0	0	0	0	0	0	0	0	0	0	0	0	0	0	0	0	
30-R4	伊	1,274	558	0	0	0	0	1,832	657	0	657	27,034	0	165	84	248	0	35	0	283	29,806										
30-R5	河戸	124,190	53,602	77,598	30,614	1,088	706	287,798	1,104	0	1,104	255,263	12,974	2,937	1,758	4,695	2,654	3,339	0	23,662	567,827										
合計		54,933,903	26,794,566	18,926,983	4,926,765	224,026	104,952	105,911,200	200,822	177,377	378,202	88,604,039	6,695,431	2,553,854	1,182,844	3,736,699	3,034,608	1,669,301	0	15,136,046	210,029,487										

様式-3		被害額										水系名:江の川 河川名:江の川・馬洗川・西城川・神野瀬川(現況河道)										流量規模:1/80		③当面事業(R03~R07)													
冠蓋ブロック		一般資産被害額										農作物被害額										公共土木施設等被害額		営業停止損失		家庭における応対対策費用		事業所における応対対策費用		国・地方公共団体における応対対策費用		その他の間接被害		小計		合計	
番号	地先名	家屋	家庭用品	事業所資産		農漁家資産		小計	水稲	畑作物	小計	公共土木施設等被害額	営業停止損失	清掃労働対価	代替活動等の出費	小計	事業所における応対対策費用	国・地方公共団体における応対対策費用	その他の間接被害	小計	合計																
				償却	在庫	償却	在庫																														
01-L1	江津	1,936,993	676,546	351,695	136,449	730	533	3,102,947	0	0	0	2,302,386	157,248	36,117	21,931	58,048	36,945	42,149	0	294,390	5,699,723																
01-L2	本町	343,060	328,297	56,787	18,480	469	240	747,334	0	0	0	554,522	17,675	24,567	12,038	36,806	13,314	20,453	0	88,048	1,389,904																
01-L6	郷田	0	0	0	0	0	0	0	0	0	0	0	0	0	0	0	0	0	0	0	0																
01-L3	千金(下流)	14,782	10,270	0	0	437	195	25,684	1,341	0	1,341	70,334	0	1,335	554	1,889	0	640	0	2,529	99,888																
01-L7	千金(上流)	169,546	144,168	80,553	60,606	1,592	702	457,166	1,621	6,703	8,324	477,022	63,173	14,564	6,518	21,082	13,652	8,982	0	106,889	1,049,401																
01-L4	田野村	21,877	20,092	0	0	2,605	1,092	45,665	708	6,424	7,133	133,230	0	1,958	897	2,855	0	1,252	0	4,107	190,135																
01-L5	赤葉	21,877	20,092	0	0	1,441	604	44,013	0	5,323	5,323	96,751	0	1,958	897	2,855	0	1,252	0	4,107	150,194																
01-R1	渡津	2,956,478	1,098,604	722,580	383,983	1,780	1,033	5,164,458	0	3,499	3,499	3,873,684	351,798	71,022	38,310	109,332	68,514	68,443	0	598,087	9,639,728																
01-R5	長田	3,645,625	2,358,548	452,684	162,121	6,853	3,012	6,628,844	0	0	0	4,918,602	201,958	276,055	113,976	390,031	184,610	146,938	0	923,536	12,470,982																
01-R2	太田	150,958	130,942	0	0	682	301	282,883	1,771	0	1,771	273,987	0	12,394	5,923	18,317	0	8,158	0	26,475	585,116																
01-R3	八神(下流)	189,722	148,516	18,915	3,506	2,593	1,088	364,340	3,974	2,234	6,208	443,391	40,402	16,635	7,291	23,925	17,906	9,253	0	91,486	905,425																
01-R4	八神(上流)	155,762	122,840	1,096,444	40,651	3,097	1,316	1,420,109	3,897	4,190	8,087	1,242,798	99,791	13,198	5,753	18,951	17,906	7,653	0	144,301	2,815,295																
02-L1	川平(本川)	506,456	363,096	61,706	30,789	5,921	2,505	970,473	0	4,190	4,190	768,165	138,676	45,213	18,961	64,174	104,445	22,621	0	329,915	2,072,743																
02-L8	瀬原(下流)	0	0	0	0	0	0	0	0	0	0	0	0	0	0	0	0	0	0	0	0																
02-L2	瀬原(上流)	0	0	0	0	1,033	443	1,476	620	3,073	3,693	58,795	0	0	0	0	0	0	0	0	63,964																
02-L3	小松	30,432	20,826	0	0	0	0	51,258	0	986	986	50,857	0	2,835	1,191	4,026	0	1,297	0	5,323	108,424																
02-L4	仁万瀬	14,782	10,270	0	0	0	0	25,052	0	0	0	18,588	0	1,335	554	1,889	0	640	0	2,529	46,169																
01-L9	田野 I	208,218	162,396	0	0	1,284	555	372,454	974	1,117	2,092	324,435	0	18,007	7,820	25,827	0	10,117	0	35,944	734,925																
02-L7	田野 II	29,268	28,599	77,820	61,299	4,074	1,723	202,783	3,189	0	3,189	265,844	75,086	2,168	1,104	3,272	18,234	1,782	0	98,373	570,189																
02-L8	川平(支川)	162,598	112,971	0	0	2,165	905	278,639	797	0	797	235,595	0	14,686	6,091	20,777	0	7,038	0	27,815	542,846																
02-L9	川平(その他)	14,782	10,270	0	0	0	0	25,052	177	0	177	24,999	0	1,335	554	1,889	0	640	0	2,529	52,757																
02-R1	松川	1,339,589	435,069	14,799	18,837	12,166	5,165	1,825,625	10,950	2,793	13,743	1,783,972	18,828	53,731	22,638	76,370	32,999	27,105	0	154,702	3,778,042																
01-R6	松川(上流)	760,823	330,403	30,717	18,293	3,522	1,505	1,145,262	1,949	5,586	7,534	984,380	40,006	39,869	16,893	56,762	44,838	20,584	0	162,190	2,299,366																
02-R2	久坪	0	0	1,151	90	125	53	1,418	266	0	266	10,666	2,362	0	0	0	328	0	0	2,690	15,040																
02-R3	榎原	55,283	40,856	0	0	0	0	96,139	266	1,117	1,383	93,770	0	4,984	2,110	7,094	0	2,545	0	9,639	200,931																
02-R4	中長良	59,127	41,080	0	0	0	0	100,207	0	559	559	80,764	0	5,340	2,215	7,555	0	2,559	0	10,114	191,644																
02-R5	上長良(本川)	124,591	102,222	130,522	122,472	3,236	1,356	484,398	708	559	1,267	391,478	72,571	10,953	4,865	15,839	20,881	6,368	0	115,660	992,803																
02-R9	上長良(支川)	18,274	14,009	0	0	705	315	33,303	412	0	412	40,738	0	1,500	697	2,196	0	873	0	3,069	77,522																
02-R6	大口(下流)	19,456	17,107	0	0	0	0	36,563	0	0	0	27,130	0	1,663	776	2,439	0	1,066	0	3,505	67,198																
02-R7	大口(上流)	44,345	30,810	0	0	0	0	75,155	1,418	2,235	3,653	132,704	0	4,005	1,661	5,666	0	1,919	0	7,585	219,097																
02-R8	下原	992,189	331,800	76,322	52,668	8,852	3,766	1,465,597	5,405	1,118	6,522	1,295,847	50,517	41,499	17,420	58,919	30,695	20,671	0	160,802	2,928,768																
02-L6	志谷	0	0	0	0	0	0	0	0	0	0	0	0	0	0	0	0	0	0	0	0																
03-L4	川戸	1,554,592	595,711	157,834	155,274	5,931	2,538	2,471,880	0	5,589	5,589	1,898,260	190,178	73,979	31,107	105,086	149,424	37,113	0	481,801	4,857,530																
03-L1	川戸(支川)	0	0	0	0	0	0	0	0	0	0	0	0	0	0	0	0	0	0	0	0																
02-L5	近原	14,782	10,270	0	0	0	0	25,052	0	559	559	25,001	0	1,335	554	1,889	0	640	0	2,529	53,141																
03-L2	穂ノ瀬	10,938	10,046	0	0	0	0	20,984	0	0	0	15,570	0	979	449	1,428	0	626	0	2,054	38,608																
03-L3	花河原	14,782	10,270	0	0	0	0	25,052	0	559	559	25,000	0	1,335	554	1,889	0	640	0	2,529	53,140																
03-R1	下原(上流)	0	0	0	0	0	0	0	0	0	0	0	0	0	0	0	0	0	0	0	0																
03-R2	白木(下流)	15,613	16,882	85,176	60,119	550	239	178,580	0	0	0	132,507	74,802	1,307	670	1,978	27,318	1,052	0	105,149	416,236																
03-R3	白木(上流)	25,720	20,316	0	0	88	37	46,161	0	0	0	34,252	0	2,314	1,002	3,316	0	1,266	0	4,582	84,995																
03-R4	元折	26,588	20,602	616	1,050	0	0	48,857	0	1,956	1,956	58,694	1,635	2,479	1,086	3,565	328	1,284	0	6,811	116,318																
03-L5	小原-椋江	14,782	10,270	0	0	0	0	25,052	0	0	0	18,588	0	1,335	554	1,889	0	640	0	2,529	46,169																
04-L1	田津	557,619	399,927	5,618	1,413	3,796	1,661	970,035	0	32,135	32,135	1,088,479	13,970	49,565	20,892	70,457	17,906	24,915	0	127,248	2,217,897																
04-L3	愚梨	14,782	10,270	3,279	825	0	0	29,156	354	0	354	34,460	7,914	1,335	554	1,889	8,953	640	0	19,395	83,365																
04-L4	川越(下流)	106,724	81,488	39,194	7,621	0	0	235,027	0	0	0	174,390	73,267	9,613	4,114	13,727	20,239	5,077	0	112,310	521,727																
04-L2	川越(上流)	2,081,583	703,772	23,815	19,424	10,147	4,330	2,843,071	5,405	15,280	20,686	2,481,467	34,612	87,839	36,855	124,695	77,337	43,845	0	280,489	5,625,713																
04-R1	榎谷	100,072	83,669	62,186	57,895	3,053	1,306	308,180	0	2,515	2,515	297,525	40,813	8,333	3,722	12,055	8,953	5,213	0	67,034	635,254																
04-R2	久井谷	132,961	105,876	0	0	1,585	667	241,089	0	2,235	2,235	204,537	0	11,900	5,238	17,138	0	6,596	0	23,734	471,595																
04-R5	和田	147,816	102,701	12,133	3,026	2,655	1,110	269,441	0	2,794	2,794	231,987	24,051	13,351	5,537	18,888	5,964	6,398	0	55,302	559,524																
04-R3	大貴	469,428	354,239	92,673	12,432	3,304	1,390	933,466	3,456	5,309	8,765	878,588	152,294	41,301	17,762	59,063	65,973	22,069	0	299,399	2,120,218																
04-R4	坂本	67,515	73,222	0	0	0	0	140,737	1,240	0	1,240	149,307	0	4,531	2,381	6,912	0	4,562	0	11																	



様式-3		被金額										水系名:江の川 河川名:江の川・馬洗川・西城川・神野瀬川(現況河道)										流量規模:1/80		③当面事業(R03~R07)			
冠道ブロック		一般資産被害額		事業所資産		農漁家資産		小計		農作物被害額		公共土木施設等被害額		営業停止損失		家庭における応急対策費用		事業所における応急対策費用		国・地方公共団体における応急対策費用		その他の間接被害		小計		合計	
番号	地先名	家屋	家庭用品	事業所資産 償却	事業所資産 在庫	農漁家資産 償却	農漁家資産 在庫	小計	水稲	畑作物	小計	公共土木施設等被害額	営業停止損失	清掃労働対価	代替活動等の出費	小計	事業所における応急対策費用	国・地方公共団体における応急対策費用	その他の間接被害	小計	合計						
16-R2	折敷谷	0	0	0	0	0	0	0	182	0	182	6,416	0	0	0	0	0	0	0	0	0	0	0	0	0	0	6,598
16-R3	式	147,391	117,450	0	0	3,502	1,523	269,867	1,748	0	1,748	264,396	0	9,755	4,648	14,403	0	7,317	0	21,720	557,731						
16-R4	丹渡	0	0	0	0	0	0	0	0	0	0	0	0	0	0	0	0	0	0	0	0	0	0	0	0	0	0
17-L0	江平	0	0	0	0	0	0	0	0	0	0	0	0	0	0	0	0	0	0	0	0	0	0	0	0	0	0
17-L1	青山	0	0	0	0	0	0	0	0	0	0	0	0	0	0	0	0	0	0	0	0	0	0	0	0	0	0
17-L2	上ヶ畑	8,719	7,478	0	0	0	0	16,198	0	0	0	12,019	0	329	286	615	0	466	0	1,081	29,298						
17-R1	港	268,784	231,229	161,295	25,404	696	384	687,792	0	0	0	510,342	169,062	15,583	8,642	24,225	43,711	14,406	0	251,404	1,449,538						
17-R2	熊見下(下流)	0	0	0	0	0	0	0	0	0	0	0	0	0	0	0	0	0	0	0	0	0	0	0	0	0	0
17-R3	熊見下	0	0	0	0	0	0	0	0	0	0	0	0	0	0	0	0	0	0	0	0	0	0	0	0	0	0
18-L1	川根	45,546	34,508	0	0	1,854	890	82,758	241	0	241	71,036	0	3,164	1,557	4,720	0	2,150	0	6,870	160,905						
18-L2	川根(上流)	0	0	0	0	0	0	0	0	0	0	0	0	0	0	0	0	0	0	0	0	0	0	0	0	0	0
18-L3	竹貞	0	0	0	0	0	0	0	0	0	0	0	0	0	0	0	0	0	0	0	0	0	0	0	0	0	0
18-L4	掘矢(下流)	257,549	166,845	49,159	22,105	3,599	1,536	500,793	5,747	0	5,747	577,039	103,484	19,334	8,425	27,758	34,546	10,394	0	176,183	1,259,762						
18-R1	掘見	0	0	0	0	0	0	819	364	1,183	0	0	878	0	0	0	0	0	0	0	0	0	0	0	0	0	2,061
18-R2	香深	4,360	5,097	0	0	38	34	9,529	364	0	364	19,910	0	165	143	307	0	318	0	625	30,428						
18-R3	門田(下流)	15,308	14,972	0	0	0	0	30,281	807	0	807	54,568	0	832	486	1,318	0	933	0	2,251	87,907						
19-L1	掘矢(上流)	63,424	52,635	146,986	134,072	1,778	812	399,707	1,274	0	1,274	341,527	43,801	3,972	1,955	5,927	4,668	3,279	0	57,675	800,183						
19-L2	林	0	0	0	0	0	0	0	598	0	598	22,475	0	0	0	0	0	0	0	0	0	0	0	0	0	0	23,073
19-L3	式敷	9,493	8,136	9,314	2,304	177	140	29,564	2,652	0	2,652	118,252	12,640	503	265	768	8,298	507	0	22,213	172,681						
19-L4	掘木	0	0	0	0	0	0	0	0	0	0	0	0	0	0	0	0	0	0	0	0	0	0	0	0	0	0
19-R1	門田(上流)	298,375	205,967	11,502	2,894	3,360	1,420	523,518	2,003	0	2,003	459,080	29,783	22,438	9,918	32,356	8,953	12,832	0	83,924	1,068,525						
19-R2	川毛	98,119	84,049	17,435	14,409	2,260	1,122	217,393	1,333	0	1,333	209,460	17,553	6,429	3,322	9,751	4,668	5,236	0	37,208	465,394						
19-R3	上組	0	0	0	0	0	0	0	241	0	241	9,632	0	0	0	0	0	0	0	0	0	0	0	0	0	0	9,873
20-L1	所木	0	0	0	0	0	0	0	285	0	285	12,842	0	0	0	0	0	0	0	0	0	0	0	0	0	0	13,127
20-L2	船佐(下流)	0	0	0	0	0	0	0	0	0	0	0	0	0	0	0	0	0	0	0	0	0	0	0	0	0	0
20-L3	船佐(上流)	0	0	0	0	0	0	0	0	0	0	0	0	0	0	0	0	0	0	0	0	0	0	0	0	0	0
20-R1	唐香	67,198	48,521	2,453	4,954	0	0	123,126	273	373	647	104,201	3,067	4,326	2,047	6,373	2,372	3,023	0	14,834	242,808						
20-R2	唐香	0	0	0	0	0	0	0	0	0	0	0	0	0	0	0	0	0	0	0	0	0	0	0	0	0	0
20-R3	唐香	0	0	0	0	0	0	0	0	0	0	0	0	0	0	0	0	0	0	0	0	0	0	0	0	0	0
21-L1	下長谷	0	0	0	0	0	0	0	332	0	332	12,843	0	0	0	0	0	0	0	0	0	0	0	0	0	0	13,175
21-L2	馬行谷	0	0	0	0	0	0	0	0	0	0	0	0	0	0	0	0	0	0	0	0	0	0	0	0	0	0
21-L3	下津河内	18,633	16,272	0	0	0	0	34,904	1,848	0	1,848	93,317	0	1,007	529	1,536	0	1,014	0	2,550	132,619						
21-R1	引字根	9,316	8,136	86,247	80,295	0	0	183,994	0	0	0	136,523	56,605	503	265	768	8,953	507	0	66,832	387,349						
21-R2	下乙原	4,360	5,097	0	0	0	0	9,456	0	0	0	7,017	0	165	143	307	0	318	0	625	17,098						
21-R3	日下	503,289	304,120	29,438	19,517	2,503	1,054	859,921	3,641	0	3,641	766,463	71,088	38,555	16,117	54,672	26,856	18,947	0	171,565	1,801,590						
22-L1	荒瀬(下流)	0	0	0	0	0	0	0	0	0	0	0	0	0	0	0	0	0	0	0	0	0	0	0	0	0	0
22-L2	岩脇	9,934	8,136	15,817	3,704	56	29	37,676	431	0	431	50,430	31,102	503	265	768	6,620	507	0	38,997	127,534						
22-L3	十日市・南畑敷町	45,294,834	22,115,278	10,384,375	2,985,959	62,182	32,035	80,874,662	4,124	0	4,124	60,156,696	4,631,678	1,856,852	835,037	2,691,888	2,005,851	1,377,782	0	10,707,199	151,742,681						
22-R1	板崎	2,548	572	0	0	0	0	3,120	0	0	0	2,315	0	329	168	497	0	36	0	533	5,968						
22-R2	中所	1,269,449	868,240	290,672	206,772	5,784	2,452	2,643,369	1,638	0	1,638	2,019,159	175,244	98,028	42,582	140,610	47,739	54,091	0	417,684	5,081,590						
22-R3	三次町	16,289,224	6,378,419	1,198,622	683,341	16,323	7,648	24,573,577	0	0	0	18,233,594	953,222	600,767	273,930	882,697	809,966	397,375	0	3,043,261	45,850,432						
22-R4	寺戸松原	1,985,643	1,241,252	11,601,334	959,584	10,342	4,406	15,802,562	3,641	0	3,641	11,853,908	1,722,909	150,243	63,711	213,954	286,476	77,330	0	2,300,669	29,960,780						
22-R5	高敷町(I・II)	8,360,122	4,235,679	449,825	293,379	9,579	7,984	13,356,569	6,103	2,050	8,153	10,234,797	305,633	219,238	152,304	371,542	73,907	263,883	0	1,014,964	24,614,483						
22-R6	高敷町(III)	0	0	0	0	0	0	0	0	0	0	0	0	0	0	0	0	0	0	0	0	0	0	0	0	0	0
23-L1	中ノ村	0	0	0	0	0	0	0	0	0	0	0	0	0	0	0	0	0	0	0	0	0	0	0	0	0	0
23-L2	亀谷	15,308	14,972	0	0	0	0	30,281	150	374	524	32,102	0	832	486	1,318	0	933	0	2,251	65,158						
23-L3	米丸	28,288	22,490	219,417	119,269	848	609	390,920	1,307	2,776	4,083	370,350	119,401	1,992	1,003	2,995	21,209	1,401	0	145,006	910,359						
23-L4	旭	44,293	43,177	0	0	0	0	87,470	2,825	0	2,825	190,525	0	2,331	1,381	3,712	0	2,690	0	6,402	277,222						
23-L5	上村	9,316	8,136	73,493	67,036	0	0	157,981	1,172	0	1,172	162,189	21,900	503	265	768	2,334	507	0	25,509	346,851						
23-R1	大村	0	0	0	0	0	0	0	404	0	404	19,267	0	0	0	0	0	0	0	0	0	0	0	0	0	0	19,671
23-R2	船所	67,982	59,847	235,420	45,580	1,866	1,138	411,813	1,477	0	1,477	366,584	103,278	4,297	2,387	6,683	24,940	3,728	0	138,630	918,504						
23-R3	青河	50,922	47,003	7,081	13,479	619	516	119,620	3,753	0	3,753	236,505	11,635	2,641	1,818												



様式-3		水系名:江の川 河川名:江の川・馬洗川・西城川・神野瀬川(現況河道)										流量規模:1/100		③当面事業(R03~R07)											
被書額		一般資産被書額				農作物被書額				公共土木施設等被書額		営業停止損失		家庭における応対策費用		事業所における応対策費用		国・地方公共団体における応対策費用		その他の間接被書		小計		合計	
番号	地先名	家屋	家庭用品	事業所資産		農漁家資産		小計	水稲	畑作物	小計	公共土木施設等被書額	営業停止損失	清掃労働対価	代替活動等の出費	小計	事業所における応対策費用	国・地方公共団体における応対策費用	その他の間接被書	小計	合計				
				償却	在庫	償却	在庫																		
01-L1	江津	2,036,060	702,224	379,017	145,551	783	570	3,264,204	0	0	0	2,422,039	168,473	38,779	23,166	61,946	42,300	43,749	0	316,467	6,002,710				
01-L2	本町	411,755	376,144	62,402	20,852	584	281	872,018	0	0	0	647,037	22,533	32,046	15,162	47,208	18,196	23,434	0	111,371	1,630,426				
01-L6	郷田	0	0	0	0	0	0	0	0	0	0	0	0	0	0	0	0	0	0	0	0				
01-L3	千金(下流)	14,782	10,270	0	0	464	206	25,722	1,355	0	1,355	70,362	0	1,335	554	1,889	0	640	0	2,529	99,968				
01-L7	千金(上流)	206,352	153,154	85,146	63,617	1,690	730	510,690	1,652	6,703	8,355	516,737	85,335	18,603	7,885	26,488	20,239	9,542	0	141,604	1,177,386				
01-L4	田野村	29,563	20,540	844	170	2,690	1,125	54,932	708	6,424	7,133	140,106	3,236	2,670	1,107	3,778	328	1,280	0	8,622	210,793				
01-L5	赤葉	25,720	20,316	0	0	1,489	631	48,156	0	5,646	5,646	103,029	0	2,314	1,002	3,316	0	1,266	0	4,582	161,413				
01-R1	渡津	3,015,225	1,114,910	733,916	391,298	1,836	1,055	5,258,240	0	3,543	3,543	3,943,270	360,819	73,243	39,110	112,353	71,511	69,459	0	614,141	9,819,194				
01-R5	長田	3,813,717	2,390,822	459,232	165,668	7,215	3,115	6,839,768	0	0	0	5,075,108	211,381	288,640	117,899	406,539	195,450	148,948	0	962,318	12,877,194				
01-R2	太田	158,348	145,345	0	0	698	312	304,703	1,771	0	1,771	290,178	0	13,241	6,266	19,506	0	9,055	0	28,561	625,213				
01-R3	八神(下流)	198,407	158,392	18,915	3,506	2,623	1,104	382,947	4,043	2,234	6,277	457,197	40,402	17,302	7,634	24,936	17,906	9,868	0	93,112	939,533				
01-R4	八神(上流)	169,509	130,480	1,096,444	40,651	3,169	1,334	1,441,586	3,897	4,190	8,087	1,258,734	99,791	15,101	6,488	21,589	17,906	8,129	0	147,415	2,855,822				
02-L1	川平(本川)	520,610	369,050	61,899	31,364	6,148	2,572	991,642	0	4,190	4,190	783,873	142,742	46,996	19,618	66,614	107,433	22,992	0	339,781	2,119,486				
02-L8	瀬原(下流)	0	0	0	0	0	0	0	0	0	0	0	0	0	0	0	0	0	0	0	0				
02-L2	瀬原(上流)	0	0	0	0	1,033	443	1,476	620	3,073	3,693	58,795	0	0	0	0	0	0	0	0	63,964				
02-L3	小松	33,055	25,637	0	0	0	0	58,692	0	1,030	1,030	56,373	0	2,835	1,250	4,085	0	1,597	0	5,682	121,777				
02-L4	仁万瀬	14,782	10,270	0	0	0	0	25,052	0	0	0	18,588	0	1,335	554	1,889	0	640	0	2,529	46,169				
01-L9	田野 I	211,045	163,696	0	0	1,315	563	376,618	974	1,117	2,092	327,525	0	18,183	7,862	26,045	0	10,198	0	36,243	742,478				
02-L7	田野 II	32,501	32,365	80,849	61,460	4,197	1,820	213,192	3,239	0	3,239	276,772	76,487	2,659	1,346	4,006	19,630	2,016	0	102,139	595,342				
02-L8	川平(支川)	162,596	112,971	0	0	2,165	905	278,639	797	0	797	235,595	0	14,666	6,091	20,777	0	7,038	0	27,815	542,646				
02-L9	川平(その他)	14,782	10,270	0	0	0	0	25,052	177	0	177	24,999	0	1,335	554	1,889	0	640	0	2,529	52,757				
02-R1	松川	1,378,809	444,460	15,880	20,262	12,502	5,258	1,877,172	11,139	2,793	13,932	1,831,831	20,711	55,957	23,464	79,421	33,626	27,690	0	161,447	3,884,382				
01-R6	松川(上流)	787,907	334,863	30,984	18,485	3,707	1,557	1,177,503	1,949	5,586	7,534	1,008,302	41,519	41,685	17,519	59,203	47,124	20,862	0	168,708	2,362,047				
02-R2	久坪	0	0	5,321	479	133	55	5,989	266	0	266	14,058	3,789	0	0	0	328	0	0	4,117	24,430				
02-R3	瀬原	59,127	41,080	0	0	0	0	100,207	266	1,117	1,383	96,788	0	5,340	2,215	7,555	0	2,559	0	10,114	208,492				
02-R4	中長良	59,127	41,080	0	0	0	0	100,207	0	559	559	80,764	0	5,340	2,215	7,555	0	2,559	0	10,114	191,644				
02-R5	上長良(本川)	136,915	106,344	130,522	122,472	3,263	1,366	500,882	708	559	1,267	403,709	72,571	11,835	5,118	16,954	20,881	6,625	0	117,031	1,022,889				
02-R9	上長良(支川)	18,274	15,367	0	0	794	353	34,787	443	0	443	41,840	0	1,500	697	2,196	0	957	0	3,153	80,223				
02-R6	大口(下流)	22,283	18,406	0	0	0	0	40,689	0	0	0	30,191	0	1,839	817	2,657	0	1,147	0	3,804	74,684				
02-R7	大口(上流)	44,345	30,810	0	0	0	0	75,155	1,418	2,235	3,653	132,704	0	4,005	1,661	5,666	0	1,919	0	7,585	219,097				
02-R8	下原	999,174	333,273	76,975	53,382	8,903	3,771	1,475,480	5,405	1,118	6,522	1,303,181	50,734	41,698	17,468	59,166	30,766	20,763	0	161,429	2,946,612				
02-L6	志谷	0	0	0	0	0	0	0	2,060	2,060	25,649	0	0	0	0	0	0	0	0	0	27,709				
03-L4	川戸	1,613,435	607,264	162,016	161,592	6,139	2,602	2,553,048	0	5,589	5,589	1,958,487	198,669	76,221	31,980	108,201	154,821	37,833	0	499,524	5,016,648				
03-L1	川戸(支川)	27,039	12,853	4,701	5,046	92	66	49,800	0	1,030	1,030	49,778	3,330	628	410	1,038	1,160	801	0	6,329	106,937				
02-L5	近原	14,782	10,270	0	0	0	0	25,052	0	559	559	25,001	0	1,335	554	1,889	0	640	0	2,529	53,141				
03-L2	穂ノ瀬	10,938	10,046	0	0	0	0	20,984	0	0	0	15,570	0	979	449	1,428	0	626	0	2,054	38,608				
03-L3	花河原	14,782	10,270	0	0	0	0	25,052	0	559	559	25,000	0	1,335	554	1,889	0	640	0	2,529	53,140				
03-R1	下原(上流)	526,836	336,048	62,658	50,554	2,659	1,397	980,152	987	7,413	8,400	852,309	45,489	28,397	14,010	42,408	37,129	20,936	0	145,963	1,986,824				
03-R2	白木(下流)	22,283	18,406	88,647	62,216	574	245	192,371	0	0	0	142,739	86,771	1,839	818	2,657	31,526	1,147	0	122,101	457,211				
03-R3	白木(上流)	25,720	20,316	0	0	88	37	46,161	0	0	0	34,252	0	2,314	1,002	3,316	0	1,266	0	4,582	84,995				
03-R4	元折	33,055	25,637	2,851	5,588	0	0	67,132	0	1,956	1,956	72,253	2,622	2,835	1,250	4,065	328	1,597	0	8,632	149,733				
03-L5	小原-椋江	14,782	10,270	0	0	0	0	25,052	0	0	0	18,588	0	1,335	554	1,889	0	640	0	2,529	46,169				
04-L1	田津	570,258	411,013	5,618	1,413	4,100	1,778	994,180	0	32,135	32,135	1,106,395	13,970	50,882	21,398	72,280	17,906	25,606	0	129,762	2,262,472				
04-L3	愚梨	14,782	10,270	3,279	825	0	0	29,156	354	0	354	34,460	7,914	1,335	554	1,889	8,953	640	0	19,395	83,365				
04-L4	川越(下流)	118,253	82,161	41,333	7,846	0	0	249,593	0	0	0	185,198	81,756	10,681	4,430	15,111	23,870	5,119	0	125,855	560,646				
04-L2	川越(上流)	2,102,503	709,085	24,214	19,980	10,376	4,400	2,870,557	5,405	15,280	20,686	2,501,862	35,636	89,278	37,349	126,627	79,607	44,176	0	286,046	5,679,151				
04-R1	覆谷	107,352	85,804	62,186	57,895	3,221	1,386	317,842	0	2,515	2,515	284,695	40,813	9,165	4,011	13,176	8,953	5,346	0	68,288	653,340				
04-R2	久井谷	145,636	115,701	0	0	1,619	680	263,636	0	2,235	2,235	221,268	0	12,939	5,666	18,605	0	7,208	0	25,813	512,952				
04-R5	和田	147,816	102,701	12,397	3,119	2,655	1,110	269,798	0	2,794	2,794	232,252	32,101	13,351	5,537	18,888	8,953	6,398	0	66,340	571,184				
04-R3	大貴	497,827	380,574	96,090	13,206	3,339	1,417	992,453	3,456	5,309	8,765	922,356	159,697	43,942	18,917	62,859	71,950	23,710	0	318,216	2,241,790				





様式-3		被害額		水系名:江の川 河川名:江の川・馬洗川・西城川・神野瀬川(現況河道)										流量規模:1/100		③当面事業(R03~R07)											
冠道ブロック				一般資産被害額				農作物被害額			公共土木施設等被害額		営業停止損失		家庭における応急対策費用		事業所における応急対策費用		国・地方公共団体における応急対策費用		その他の間接被害		小計		合計		
番号	地先名	家屋	家庭用品	事業所資産		農漁家資産		小計	水稲	畑作物	小計	公共土木施設等被害額	営業停止損失	清掃労働対価	代替活動等の出費	小計	事業所における応急対策費用	国・地方公共団体における応急対策費用	その他の間接被害	小計	合計						
				債却	在庫	債却	在庫																				
16-R2	折敷谷	0	0	0	0	0	0	0	182	0	182	6,416	0	0	0	0	0	0	0	0	0	0	0	0	0	0	6,598
16-R3	式	147,391	117,450	0	0	3,502	1,523	269,867	1,748	0	1,748	264,396	0	9,755	4,648	14,403	0	7,317	0	21,720	0	557,731					
16-R4	丹渡	0	0	0	0	0	0	0	0	0	0	0	0	0	0	0	0	0	0	0	0	0	0	0	0	0	
17-L0	江平	0	0	0	0	0	0	0	0	0	0	0	0	0	0	0	0	0	0	0	0	0	0	0	0	0	
17-L1	青山	0	0	0	0	0	0	0	0	0	0	0	0	0	0	0	0	0	0	0	0	0	0	0	0	0	
17-L2	上ヶ畑	11,984	13,673	0	0	0	0	25,657	0	0	0	19,038	0	656	444	1,100	0	852	0	1,952	0	46,647					
17-R1	港	307,941	271,011	225,184	32,552	831	453	837,972	0	0	0	621,775	202,513	19,218	10,206	29,424	60,947	16,984	0	309,768	0	1,769,515					
17-R2	熊見下(下流)	0	0	0	0	0	0	0	0	0	0	0	0	0	0	0	0	0	0	0	0	0	0	0	0	0	
17-R3	熊見下	0	0	0	0	0	0	0	0	0	0	0	0	0	0	0	0	0	0	0	0	0	0	0	0	0	
18-L1	川根	60,394	51,707	0	0	1,958	894	114,953	325	0	325	98,135	0	3,503	1,855	5,358	0	3,221	0	8,579	0	221,992					
18-L2	川根(上流)	0	0	0	0	0	0	0	0	0	0	0	0	0	0	0	0	0	0	0	0	0	0	0	0	0	
18-L3	竹貞	2,309	572	0	0	56	49	2,986	266	0	266	18,266	0	329	168	497	0	36	0	533	0	22,051					
18-L4	掘矢(下流)	278,210	188,792	52,183	23,297	3,801	1,627	547,910	5,793	0	5,793	612,000	114,511	20,492	9,049	29,541	38,145	11,762	0	193,959	0	1,359,662					
18-R1	掘見	4,767	3,739	3,609	834	892	394	14,235	0	0	0	10,562	4,800	165	143	307	328	233	0	5,668	0	30,465					
18-R2	香深	75,428	48,489	955	192	111	88	125,263	364	0	364	105,785	3,412	5,998	2,605	8,602	328	3,021	0	15,363	0	246,775					
18-R3	門田(下流)	27,910	23,564	0	0	0	0	51,474	878	0	878	70,293	0	1,812	940	2,752	0	1,468	0	4,220	0	126,865					
19-L1	掘矢(上流)	78,473	60,275	168,823	155,814	2,121	928	466,434	1,274	0	1,274	391,039	84,820	5,874	2,691	8,566	11,928	3,755	0	109,070	0	967,817					
19-L2	林	0	0	0	0	0	0	605	0	0	605	22,475	0	0	0	0	0	0	0	0	0	0	0	0	0	23,080	
19-L3	式敷	11,846	8,980	10,094	2,461	322	202	33,905	2,763	0	2,763	127,894	15,632	833	432	1,265	8,626	559	0	26,083	0	190,645					
19-L4	掘木	0	0	0	0	0	0	0	0	0	0	0	0	0	0	0	0	0	0	0	0	0	0	0	0	0	
19-R1	門田(上流)	330,079	215,046	11,502	2,894	3,575	1,495	564,591	2,003	0	2,003	489,555	29,783	24,858	10,631	35,489	8,953	13,397	0	87,622	0	1,143,771					
19-R2	川毛	113,032	91,228	17,435	14,409	2,608	1,218	239,930	1,417	0	1,417	229,392	17,553	7,595	3,717	11,313	4,668	5,684	0	39,217	0	509,956					
19-R3	上組	0	0	0	0	0	0	273	0	0	273	9,632	0	0	0	0	0	0	0	0	0	0	0	0	0	9,905	
20-L1	所木	0	0	0	0	0	0	300	0	0	300	12,842	0	0	0	0	0	0	0	0	0	0	0	0	0	13,142	
20-L2	船佐(下流)	0	0	0	0	0	0	0	0	0	0	0	0	0	0	0	0	0	0	0	0	0	0	0	0	0	
20-L3	船佐(上流)	0	0	0	0	0	0	0	0	0	0	0	0	0	0	0	0	0	0	0	0	0	0	0	0	0	
20-R1	唐香	159,536	102,381	5,214	10,833	0	0	277,963	364	1,494	1,858	231,932	7,710	11,015	4,840	15,554	6,394	6,378	0	36,337	0	548,090					
20-R2	唐香	0	0	0	0	0	0	0	0	0	0	0	0	0	0	0	0	0	0	0	0	0	0	0	0	0	
20-R3	唐香	0	0	0	0	0	0	0	0	0	0	0	0	0	0	0	0	0	0	0	0	0	0	0	0	0	
21-L1	下長谷	0	0	0	0	0	0	332	0	0	332	12,843	0	0	0	0	0	0	0	0	0	0	0	0	0	13,175	
21-L2	馬行谷	0	0	0	0	0	0	0	0	0	0	0	0	0	0	0	0	0	0	0	0	0	0	0	0	0	
21-L3	下津河内	23,550	18,468	0	0	0	0	42,018	2,015	0	2,015	105,016	0	1,647	797	2,444	0	1,151	0	3,595	0	152,644					
21-R1	引字根	9,316	8,136	86,247	80,295	0	0	183,994	0	0	0	136,523	56,605	503	265	768	8,953	507	0	66,832	0	387,349					
21-R2	下乙原	5,992	6,637	0	0	0	0	12,629	0	0	0	9,519	0	328	222	550	0	426	0	976	0	23,324					
21-R3	目下	503,289	304,120	29,438	19,517	2,503	1,054	859,921	3,641	0	3,641	766,463	71,088	38,555	16,117	54,672	26,856	18,947	0	171,565	0	1,801,590					
22-L1	荒瀬(下流)	9,316	8,136	12,085	13,659	491	260	43,947	0	0	0	32,609	11,980	503	265	768	8,298	507	0	21,552	0	98,108					
22-L2	岩脇	9,934	8,136	32,650	5,914	344	179	57,156	728	0	728	68,094	48,263	503	265	768	11,615	507	0	61,153	0	187,131					
22-L3	十日市・南畑敷町	45,294,834	22,115,278	10,384,375	2,985,959	62,182	32,035	80,874,662	4,124	0	4,124	60,156,696	4,631,678	1,856,852	835,037	2,691,888	2,005,851	1,377,782	0	10,707,199	0	151,742,681					
22-R1	板崎	11,904	11,309	1,910	384	9	8	25,523	0	0	0	18,938	6,825	658	454	1,112	656	705	0	9,298	0	53,759					
22-R2	中所	1,380,212	877,729	290,809	207,181	5,956	2,509	2,764,395	1,638	0	1,638	2,108,960	178,133	108,648	45,753	154,401	50,728	54,682	0	437,945	0	5,312,938					
22-R3	三次町	18,315,469	6,873,004	1,297,194	741,516	18,781	8,515	27,254,481	0	0	0	20,222,825	1,120,563	717,561	312,749	1,030,310	983,781	428,168	0	3,562,842	0	51,040,148					
22-R4	寺戸松原	1,985,643	1,241,252	11,601,334	959,584	10,342	4,406	15,802,562	3,641	0	3,641	11,853,908	1,722,909	150,243	63,711	213,954	286,476	77,330	0	2,300,669	0	29,960,780					
22-R5	高敷町(Ⅰ・Ⅱ)	24,081,022	9,606,967	1,276,597	924,478	49,113	22,679	35,960,857	8,337	2,987	11,324	27,007,179	1,107,003	877,403	395,668	1,273,071	585,402	598,514	0	3,563,990	0	66,543,350					
22-R6	高敷町(Ⅲ)	142,972	129,918	93,499	28,056	334	163	394,942	573	0	573	315,521	26,103	7,695	4,253	11,948	7,330	8,094	0	53,474	0	764,510					
30-L2	郷川	81,280	63,291	24,247	38,202	524	239	207,784	1,417	0	1,417	205,535	25,882	5,251	2,545	7,797	14,277	3,943	0	51,899	0	466,635					
30-L3	中三原	25,819	20,297	118,556	21,947	617	418	187,655	716	0	716	168,127	31,810	1,336	756	2,092	5,324	1,264	0	40,491	0	396,989					
30-L5	下三原	30,955	20,316	4,417	1,021	307	129	57,144	657	0	657	68,078	5,474	2,314	1,002	3,316	328	1,266	0	10,384	0	136,263					
30-L4	小松原	12,482	8,708	96,363	80,853	3,351	1,488	203,245	1,326	0	1,326	198,947	55,505	833	432	1,265	8,298	543	0	65,611	0	469,129					
30-R2	向三原	88,347	69,192	0	0	0	0	157,540	3,035	0	3,035	229,237	0	5,144	2,568	7,712	0	4,311	0	12,023	0	401,835					
30-R3	下布野	4,678	3,739	0	0	0	0	8,417	878	0	878	38,342	0	165	143	307	0	233	0	540	0	48,177					
30-R4	伊	5,952	4,025	0	0	0	0	9,978</																			

様式-3		水系名:江の川 河川名:江の川・馬洗川・西城川・神野瀬川(R7年度末河道)										流量規模:1/5		被金額											
番号	地先名	被金額		一般資産被害額				農作物被害額				公共土木施設等被害額	営業停止損失	家庭における応急対策費用			事業所における応急対策費用	国・地方公共団体における応急対策費用	その他の間接被害	小計	合計				
		家屋	家庭用品	事業所資産		農漁家資産		小計	水稲	畑作物	小計			清掃労働対価	代替活動等の出費	小計									
				償却	在庫	償却	在庫																		
01-L1	江津	0	0	0	0	0	0	0	0	0	0	0	0	0	0	0	0	0	0	0	0				
01-L2	本町	0	0	0	0	0	0	0	0	0	0	0	0	0	0	0	0	0	0	0	0				
01-L6	郷田	0	0	0	0	0	0	0	0	0	0	0	0	0	0	0	0	0	0	0	0				
01-L3	千金(下流)	4,675	6,837	0	0	112	75	11,699	728	0	728	37,523	0	328	222	550	0	426	0	976	50,926				
01-L7	千金(上流)	7,834	6,799	4,234	3,147	154	125	22,294	807	3,040	3,846	109,480	4,115	987	563	1,550	328	424	0	6,417	142,037				
01-L4	田野村	0	0	0	0	89	63	152	0	2,404	2,404	41,774	0	0	0	0	0	0	0	0	44,330				
01-L5	赤栗	0	0	0	0	0	0	0	0	0	0	0	0	0	0	0	0	0	0	0	0				
01-R1	渡津	0	0	0	0	0	0	0	192	192	3,204	0	0	0	0	0	0	0	0	0	3,396				
01-R5	長田	713,021	785,760	149,020	38,123	792	627	1,687,343	0	0	1,252,008	37,253	45,248	29,182	74,429	17,911	48,953	0	178,546	3,117,897					
01-R2	太田	25,942	26,317	0	0	208	108	52,575	1,429	0	1,429	93,486	0	1,986	978	2,964	0	1,640	0	4,604	152,094				
01-R3	八神(下流)	0	0	0	0	0	0	0	0	0	0	0	0	0	0	0	0	0	0	0	0				
01-R4	八神(上流)	0	0	0	0	0	0	0	57	0	57	3,205	0	0	0	0	0	0	0	0	3,262				
02-L1	川平(本川)	1,737	844	159	32	45	26	2,843	0	871	871	18,134	611	329	168	497	328	53	0	1,488	23,336				
01-L8	瀬原(下流)	0	0	0	0	0	0	0	0	0	0	0	0	0	0	0	0	0	0	0	0				
02-L2	瀬原(上流)	0	0	0	0	0	0	0	493	148	641	22,439	0	0	0	0	0	0	0	0	23,080				
02-L3	小松	0	0	0	0	0	0	0	0	0	0	0	0	0	0	0	0	0	0	0	0				
02-L4	仁万瀬	4,675	6,837	0	0	0	0	11,511	0	0	8,541	0	328	222	550	0	426	0	976	21,028					
01-L9	田野 I	0	0	0	0	0	0	0	0	0	0	0	0	0	0	0	0	0	0	0	0				
02-L7	田野 II	0	0	0	0	43	37	80	381	0	381	22,494	0	0	0	0	0	0	0	0	22,955				
02-L8	川平(支川)	0	0	0	0	0	0	0	0	0	0	0	0	0	0	0	0	0	0	0	0				
02-L9	川平(その他)	0	0	0	0	0	0	0	0	0	0	0	0	0	0	0	0	0	0	0	0				
02-R1	松川	0	0	0	0	0	0	0	0	0	0	0	0	0	0	0	0	0	0	0	0				
01-R6	松川(上流)	0	0	0	0	0	0	0	0	0	0	0	0	0	0	0	0	0	0	0	0				
02-R2	久坪	0	0	0	0	0	0	0	0	0	0	0	0	0	0	0	0	0	0	0	0				
02-R3	榎原	0	0	0	0	0	0	0	0	0	0	0	0	0	0	0	0	0	0	0	0				
02-R4	中長良	0	0	0	0	0	0	0	0	0	0	0	0	0	0	0	0	0	0	0	0				
02-R5	上長良(本川)	8,167	11,933	0	0	703	342	21,146	532	0	532	34,923	0	493	365	858	0	743	0	1,601	58,202				
02-R9	上長良(支川)	0	0	0	0	52	41	93	89	0	89	3,275	0	0	0	0	0	0	0	0	3,457				
02-R6	大口(下流)	0	0	0	0	0	0	0	0	0	0	0	0	0	0	0	0	0	0	0	0				
02-R7	大口(上流)	0	0	0	0	0	0	0	0	0	0	0	0	0	0	0	0	0	0	0	0				
02-R8	下原	0	0	0	0	0	0	0	0	0	0	0	0	0	0	0	0	0	0	0	0				
02-L6	志谷	0	0	0	0	0	0	0	0	0	0	0	0	0	0	0	0	0	0	0	0				
03-L4	川戸	0	0	0	0	0	0	0	0	0	0	0	0	0	0	0	0	0	0	0	0				
03-L1	川戸(支川)	0	0	0	0	0	0	0	0	0	0	0	0	0	0	0	0	0	0	0	0				
02-L5	近原	0	0	0	0	0	0	0	148	148	3,206	0	0	0	0	0	0	0	0	0	3,354				
03-L2	榎ノ瀬	0	0	0	0	0	0	0	0	0	0	0	0	0	0	0	0	0	0	0	0				
03-L3	花河原	0	0	0	0	0	0	0	0	0	0	0	0	0	0	0	0	0	0	0	0				
03-R1	下原(上流)	0	0	0	0	0	0	0	0	0	0	0	0	0	0	0	0	0	0	0	0				
03-R2	白木(下流)	0	0	0	0	0	0	0	0	0	0	0	0	0	0	0	0	0	0	0	0				
03-R3	白木(上流)	0	0	0	0	0	0	0	0	0	0	0	0	0	0	0	0	0	0	0	0				
03-R4	元折	0	0	0	0	0	0	0	0	0	0	0	0	0	0	0	0	0	0	0	0				
03-L5	小原-椋江	0	0	0	0	0	0	0	0	0	0	0	0	0	0	0	0	0	0	0	0				
04-L1	田津	96,025	100,843	159	32	519	282	197,861	0	30,255	30,255	499,495	611	7,336	3,909	11,245	328	6,283	0	18,466	746,077				
04-L3	恵梨	0	0	0	0	0	0	0	0	0	0	0	0	0	0	0	0	0	0	0	0				
04-L4	川越(下流)	868	286	844	170	0	0	2,168	0	0	1,609	3,236	165	84	248	328	18	0	3,830	7,607					
04-L2	川越(上流)	0	0	0	0	0	0	0	0	0	0	0	0	0	0	0	0	0	0	0	0				
04-R1	榎谷	4,361	5,654	0	0	1,368	614	11,997	0	1,737	1,737	31,346	0	329	227	556	0	352	0	908	45,988				
04-R2	久井谷	0	0	0	0	0	0	0	0	0	0	0	0	0	0	0	0	0	0	0	0				
04-R5	和田	34,256	42,748	0	0	842	488	78,335	0	2,619	2,619	90,186	0	2,294	1,464	3,758	0	2,863	0	6,421	177,561				
04-R3	大貴	0	0	0	0	0	0	0	0	0	0	0	0	0	0	0	0	0	0	0	0				
04-R4	坂本	0	0	0	0	0	0	0	0	0	0	0	0	0	0	0	0	0	0	0	0				
05-L1	鹿賀(下流)	0	0	0	0	0	0	0	0	0	0	0	0	0	0	0	0	0	0	0	0				
05-L2	鹿賀(上流)	0	0	0	0	0	0	0	0	0	0	0	0	0	0	0	0	0	0	0	0				
05-R1	満巻	0	0	0	0	0	0	0	0	0	0	0	0	0	0	0	0	0	0	0	0				
05-R2	瀬原(川本町)	0	0	0	0	0	0	0	0	0	0	0	0	0	0	0	0	0	0	0	0				
05-R3	久料谷	0	0	0	0	89	29	99	0	708	708	8,199	0	0	0	0	0	0	0	0	9,006				
05-R4	尾原	0	0	0	0	0	0	0	0	0	0	0	0	0	0	0	0	0	0	0	0				
05-R5	松ヶ崎	0	0	0	0	0	0	0	0	0	0	0	0	0	0	0	0	0	0	0	0				
06-L1	因原	0	0	0	0	0	0	0	0	0	0	0	0	0	0	0	0	0	0	0	0				
06-L0	因原(支川)	0	0	0	0	0	0	0	0	0	0	0	0	0	0	0	0	0	0	0	0				
06-L2	日向	0	0	0	0	0	0	0	0	0	0	0	0	0	0	0	0	0	0	0	0				
06-L5	谷(本川)	0	0	0	0	0	0	0	0	0	0	0	0	0	0	0	0	0	0	0	0				
06-L3	谷(支川)	0	0	0	0	0	0	0	0	0	0	0	0	0	0	0	0	0	0	0	0				
06-L4	川本	0	0	0	0	0	0	0	0	0	0	0	0	0	0	0	0	0	0	0	0				

様式-3		水系名:江の川 河川名:江の川・馬洗川・西城川・神野瀬川(R7年度末河道)										流量規模:1/5		③当面事業(R03~R07)					
被害額		一般資産被害額					農作物被害額			公共土木施設等被害額	営業停止損失	家庭における応急対策費用		事業所における応急対策費用	国・地方公共団体における応急対策費用	その他の間接被害	小計	合計	
番号	地先名	家屋	家庭用品	事業所資産		小計	水稲	畑作物	小計	公共土木施設等被害額	営業停止損失	清掃労働対価	代替活動等の出費	小計	事業所における応急対策費用	国・地方公共団体における応急対策費用	その他の間接被害	小計	合計
				償却	在庫														
06-R1	木谷	0	0	0	0	0	0	0	0	0	0	0	0	0	0	0	0	0	0
06-R2	下三島	0	0	0	0	0	0	0	0	0	0	0	0	0	0	0	0	0	0
06-R3	上三島	0	0	0	0	0	0	0	0	0	0	0	0	0	0	0	0	0	0
06-R5	谷戸(本川)	0	0	541	922	0	0	1,464	0	0	1,086	1,435	0	0	0	328	0	1,764	4,314
06-R4	谷戸(支川)	0	0	0	0	0	0	0	0	0	0	0	0	0	0	0	0	0	0
07-L1	木路原	0	0	0	0	0	0	0	0	0	0	0	0	0	0	0	0	0	0
07-L2	網ヶ丸	0	0	0	0	0	0	0	0	0	0	0	0	0	0	0	0	0	0
07-L3	竹	8,420	8,136	0	0	0	16,556	1,050	1,029	2,080	66,739	0	503	265	768	0	507	1,275	86,650
07-R1	久産仁	0	0	0	0	0	0	0	0	0	0	0	0	0	0	0	0	0	0
07-R2	多田	0	0	0	0	0	0	0	0	0	0	0	0	0	0	0	0	0	0
07-R3	市井原	0	0	0	0	0	0	0	0	0	0	0	0	0	0	0	0	0	0
07-R4	君谷湊	0	0	0	0	0	0	0	0	0	0	0	0	0	0	0	0	0	0
07-R5	君谷湊(支川)	0	0	0	0	0	0	0	0	0	0	0	0	0	0	0	0	0	0
08-L1	乙原	0	0	0	0	0	0	0	0	0	0	0	0	0	0	0	0	0	0
08-L2	塚瀬	0	0	0	0	0	0	0	0	0	0	0	0	0	0	0	0	0	0
08-L3	明塚	0	0	0	0	0	0	100	0	100	6,404	0	0	0	0	0	0	0	6,504
08-L5	上明塚	0	0	0	0	0	0	0	0	0	0	0	0	0	0	0	0	0	0
08-L4	野井	0	0	0	0	0	0	0	0	0	0	0	0	0	0	0	0	0	0
08-R1	栗原	0	0	0	0	0	0	0	0	0	0	0	0	0	0	0	0	0	0
08-R2	吾郷	0	0	0	0	0	0	0	0	0	0	0	0	0	0	0	0	0	0
08-R3	高畑	0	0	0	0	0	0	0	0	0	0	0	0	0	0	0	0	0	0
09-L1	亀村	0	0	0	0	0	0	0	0	0	0	0	0	0	0	0	0	0	0
09-R1	小原(邑智)	0	0	0	0	0	0	0	0	0	0	0	0	0	0	0	0	0	0
09-R4	拍瀬	0	0	0	0	64	54	118	253	0	253	12,892	0	0	0	0	0	0	13,263
09-R5	浜原(下流)	0	0	0	0	0	0	0	0	0	0	0	0	0	0	0	0	0	0
09-R2	浜原	0	0	0	0	0	0	0	0	0	0	0	0	0	0	0	0	0	0
10-L1	滝原	0	0	0	0	0	0	0	0	0	0	0	0	0	0	0	0	0	0
09-R3	本郷	0	0	0	0	229	123	352	600	0	600	25,874	0	0	0	0	0	0	26,826
10-L2	石見	0	0	0	0	0	0	0	0	0	0	0	0	0	0	0	0	0	0
10-L3	信喜	0	0	0	0	0	0	0	0	0	0	0	0	0	0	0	0	0	0
10-R1	浜原ダム	0	0	0	0	0	0	0	0	0	0	0	0	0	0	0	0	0	0
10-R2	瀬下(0)	0	0	0	0	0	0	0	0	0	0	0	0	0	0	0	0	0	0
10-R3	瀬下(1)	0	0	0	0	0	0	0	0	0	0	0	0	0	0	0	0	0	0
11-L1	柳賀行	0	0	0	0	0	0	0	0	0	0	0	0	0	0	0	0	0	0
11-R1	滝下(2)	0	0	0	0	0	0	0	0	0	0	0	0	0	0	0	0	0	0
11-R3	瀬上	0	0	0	0	0	0	0	0	0	0	0	0	0	0	0	0	0	0
11-R2	曲利	0	0	0	0	0	0	0	0	0	0	0	0	0	0	0	0	0	0
12-L1	郷上	0	0	0	0	0	0	0	50	0	50	3,204	0	0	0	0	0	0	3,254
12-L3	山根	0	0	0	0	0	0	0	0	0	0	0	0	0	0	0	0	0	0
12-L4	高梨	0	0	0	0	0	0	0	0	0	0	0	0	0	0	0	0	0	0
12-L5	大浦(下流)	0	0	0	0	0	0	0	0	0	0	0	0	0	0	0	0	0	0
12-L6	大浦	0	0	0	0	0	0	0	0	0	0	0	0	0	0	0	0	0	0
12-R1	松原	0	0	0	0	0	0	0	0	0	0	0	0	0	0	0	0	0	0
12-R2	響谷	0	0	0	0	0	0	0	0	0	0	0	0	0	0	0	0	0	0
12-R3	原	0	0	0	0	0	0	0	0	0	0	0	0	0	0	0	0	0	0
13-L1	柳賀西	0	0	0	0	0	0	0	0	0	0	0	0	0	0	0	0	0	0
13-L2	乙谷	0	0	0	0	0	0	0	0	0	0	0	0	0	0	0	0	0	0
13-R1	柳賀本郷	0	0	0	0	0	0	0	0	0	0	0	0	0	0	0	0	0	0
13-R2	上野(下流)	0	0	0	0	0	0	0	0	0	0	0	0	0	0	0	0	0	0
13-R3	上野(上流)	0	0	0	0	0	0	0	0	0	0	0	0	0	0	0	0	0	0
13-R4	上野(上流(旧))	0	0	0	0	0	0	0	0	0	0	0	0	0	0	0	0	0	0
14-L1	下郷(下流)	0	0	0	0	0	0	0	0	0	0	0	0	0	0	0	0	0	0
14-L2	下郷	0	0	0	0	0	0	0	0	0	0	0	0	0	0	0	0	0	0
14-R1	柳原(作木)	0	0	0	0	0	0	0	0	0	0	0	0	0	0	0	0	0	0
14-R2	柳原(下流)	0	0	0	0	0	0	0	0	0	0	0	0	0	0	0	0	0	0
15-L1	引城	0	0	0	0	0	0	0	0	0	0	0	0	0	0	0	0	0	0
15-L2	西之原(下流)	0	0	0	0	0	0	0	0	0	0	0	0	0	0	0	0	0	0
15-L3	西之原	0	0	0	0	0	0	0	0	0	0	0	0	0	0	0	0	0	0
15-R1	伊賀和志	0	0	0	0	0	0	0	0	0	0	0	0	0	0	0	0	0	0
16-L1	坂谷	0	0	0	0	0	0	0	0	0	0	0	0	0	0	0	0	0	0
16-L2	坂谷(上流)	0	0	0	0	0	0	0	0	0	0	0	0	0	0	0	0	0	0
16-L3	江平	0	0	0	0	0	0	0	0	0	0	0	0	0	0	0	0	0	0
16-R1	井手平	0	0	0	0	0	0	0	0	0	0	0	0	0	0	0	0	0	0
16-R5	大津	0	0	0	0	0	0	0	0	0	0	0	0	0	0	0	0	0	0

様式-3		水系名:江の川 河川名:江の川・馬洗川・西城川・神野瀬川(R7年度末河運)										流量規模:1/5		③当面事業(R03~R07)					
被害額		一般資産被害額					農作物被害額			公共土木施設等被害額	営業停止損失	家庭における応急対策費用		事業所における応急対策費用	国・地方公共団体における応急対策費用	その他の間接被害	小計	合計	
番号	地先名	家庭	家庭用品	事業所資産		小計	水稲	畑作物	小計	公共土木施設等被害額	営業停止損失	清掃労働対価	代替活動等の出費	小計	事業所における応急対策費用	国・地方公共団体における応急対策費用	その他の間接被害	小計	合計
				償却	在庫														
16-R2	折敷谷	0	0	0	0	0	0	0	0	0	0	0	0	0	0	0	0	0	0
16-R3	式	0	0	0	0	0	415	0	415	16,039	0	0	0	0	0	0	0	0	16,454
16-R4	丹渡	0	0	0	0	0	0	0	0	0	0	0	0	0	0	0	0	0	0
17-L0	江平	0	0	0	0	0	0	0	0	0	0	0	0	0	0	0	0	0	0
17-L1	青山	0	0	0	0	0	0	0	0	0	0	0	0	0	0	0	0	0	0
17-L2	上ヶ畑	0	0	0	0	0	0	0	0	0	0	0	0	0	0	0	0	0	0
17-R1	港	0	0	0	0	0	0	0	0	0	0	0	0	0	0	0	0	0	0
17-R2	熊見下(下流)	0	0	0	0	0	0	0	0	0	0	0	0	0	0	0	0	0	0
17-R3	熊見下	0	0	0	0	0	0	0	0	0	0	0	0	0	0	0	0	0	0
18-L1	川根	0	0	0	0	0	0	0	0	0	0	0	0	0	0	0	0	0	0
18-L2	川根(上流)	0	0	0	0	0	0	0	0	0	0	0	0	0	0	0	0	0	0
18-L3	竹貞	0	0	0	0	0	0	0	0	0	0	0	0	0	0	0	0	0	0
18-L4	梶矢(下流)	0	0	0	0	0	0	0	0	0	0	0	0	0	0	0	0	0	0
18-R1	熊見	0	0	0	0	0	0	0	0	0	0	0	0	0	0	0	0	0	0
18-R2	香深	0	0	0	0	0	0	0	0	0	0	0	0	0	0	0	0	0	0
18-R3	門田(下流)	0	0	0	0	0	0	0	0	0	0	0	0	0	0	0	0	0	0
19-L1	梶矢(上流)	0	0	0	0	0	0	0	0	0	0	0	0	0	0	0	0	0	0
19-L2	林	0	0	0	0	0	0	0	0	0	0	0	0	0	0	0	0	0	0
19-L3	式敷	0	0	0	0	0	0	0	0	0	0	0	0	0	0	0	0	0	0
19-L4	橋本	0	0	0	0	0	0	0	0	0	0	0	0	0	0	0	0	0	0
19-R1	門田(上流)	0	0	0	0	0	0	0	0	0	0	0	0	0	0	0	0	0	0
19-R2	川毛	0	0	0	0	0	52	0	52	3,210	0	0	0	0	0	0	0	0	3,262
19-R3	上組	0	0	0	0	0	0	0	0	0	0	0	0	0	0	0	0	0	0
20-L1	所木	0	0	0	0	0	0	0	0	0	0	0	0	0	0	0	0	0	0
20-L2	船佐(下流)	0	0	0	0	0	0	0	0	0	0	0	0	0	0	0	0	0	0
20-L3	船佐(上流)	0	0	0	0	0	0	0	0	0	0	0	0	0	0	0	0	0	0
20-R1	唐香	0	0	0	0	0	0	0	0	0	0	0	0	0	0	0	0	0	0
20-R2	唐香	0	0	0	0	0	0	0	0	0	0	0	0	0	0	0	0	0	0
20-R3	唐香	0	0	0	0	0	0	0	0	0	0	0	0	0	0	0	0	0	0
21-L1	下長谷	0	0	0	0	0	0	0	0	0	0	0	0	0	0	0	0	0	0
21-L2	馬行谷	0	0	0	0	0	0	0	0	0	0	0	0	0	0	0	0	0	0
21-L3	下津河内	0	0	0	0	0	0	0	0	0	0	0	0	0	0	0	0	0	0
21-R1	引字根	0	0	0	0	0	0	0	0	0	0	0	0	0	0	0	0	0	0
21-R2	下乙原	0	0	0	0	0	0	0	0	0	0	0	0	0	0	0	0	0	0
21-R3	目下	0	0	0	0	0	0	0	0	0	0	0	0	0	0	0	0	0	0
22-L1	荒瀬(下流)	0	0	0	0	0	0	0	0	0	0	0	0	0	0	0	0	0	0
22-L2	岩脇	0	0	0	0	0	0	0	0	0	0	0	0	0	0	0	0	0	0
22-L3	十日市・南畑敷町	0	0	0	0	0	0	0	0	0	0	0	0	0	0	0	0	0	0
22-R1	板崎	0	0	0	0	0	0	0	0	0	0	0	0	0	0	0	0	0	0
22-R2	中所	0	0	0	0	0	0	0	0	0	0	0	0	0	0	0	0	0	0
22-R3	三次町	0	0	0	0	0	0	0	0	0	0	0	0	0	0	0	0	0	0
22-R4	寺戸松原	0	0	0	0	0	0	0	0	0	0	0	0	0	0	0	0	0	0
22-R5	島敷町(I・II)	0	0	0	0	0	0	0	0	0	0	0	0	0	0	0	0	0	0
22-R6	島敷町(III)	0	0	0	0	0	0	0	0	0	0	0	0	0	0	0	0	0	0
23-L1	中ノ村	0	0	0	0	0	0	0	0	0	0	0	0	0	0	0	0	0	0
23-L2	亀谷	0	0	0	0	0	0	0	0	0	0	0	0	0	0	0	0	0	0
23-L3	米丸	0	0	0	0	0	0	0	0	0	0	0	0	0	0	0	0	0	0
23-L4	旭	0	0	0	0	0	0	0	0	0	0	0	0	0	0	0	0	0	0
23-L5	上村	9,316	8,136	0	0	17,452	325	0	325	25,797	0	503	265	768	0	507	0	1,275	44,849
23-R1	大村	0	0	0	0	0	0	0	0	0	0	0	0	0	0	0	0	0	0
23-R2	船所	0	0	0	0	0	0	0	0	0	0	0	0	0	0	0	0	0	0
23-R3	清河	0	0	0	0	0	0	0	0	0	0	0	0	0	0	0	0	0	0
23-R4	錦江	0	0	0	0	0	150	0	150	6,424	0	0	0	0	0	0	0	0	6,574
24-L1	若屋	0	0	0	0	0	0	0	0	0	0	0	0	0	0	0	0	0	0
24-L2	坂町	0	0	0	0	0	0	0	0	0	0	0	0	0	0	0	0	0	0
24-R1	片山	0	0	0	0	0	443	0	443	25,700	0	0	0	0	0	0	0	0	26,143
24-R2	下志和地	0	0	0	0	0	0	0	0	0	0	0	0	0	0	0	0	0	0
25-L1	深瀬	0	0	0	81	65	146	1,758	0	1,758	70,800	0	0	0	0	0	0	0	72,704
25-L2	甲立	0	0	0	0	0	0	0	0	0	0	0	0	0	0	0	0	0	0
25-R1	上志和地	0	0	0	0	0	0	0	0	0	0	0	0	0	0	0	0	0	0
25-R2	川立	0	0	0	0	0	0	0	0	0	0	0	0	0	0	0	0	0	0
26-R1	高田原	0	0	0	0	0	0	0	0	0	0	0	0	0	0	0	0	0	0
26-R2	法恩時	0	0	0	0	0	0	0	0	0	0	0	0	0	0	0	0	0	0
26-L1	藤原	0	0	0	0	0	0	0	0	0	0	0	0	0	0	0	0	0	0

様式-3		水系名:江の川 河川名:江の川・馬洗川・西城川・神野瀬川(R7年度末河道)															流量規模:1/5		(千円)		
冠蓋ブロック		被害額																			
番号	地先名	家屋	家庭用品	一般資産被害額				小計	農作物被害額			公共土木施設等被害額	営業停止損失	家庭における応急対策費用			事業所における応急対策費用	国・地方公共団体における応急対策費用	その他の間接被害	小計	合計
				事業所資産 償却	事業所資産 在庫	農漁家資産 償却	農漁家資産 在庫		水稲	畑作物	小計			清掃労働 対価	代替活動等 の出費	小計					
27-L1	市ヶ原	0	0	0	0	0	0	0	0	0	0	0	0	0	0	0	0	0	0	0	0
27-L2	高屋	0	0	0	0	0	0	0	0	0	0	0	0	0	0	0	0	0	0	0	0
27-R1	下小原	0	0	0	0	0	0	0	0	0	0	0	0	0	0	0	0	0	0	0	0
27-R2	柳原(吉田)	0	0	0	0	0	0	0	0	0	0	0	0	0	0	0	0	0	0	0	0
27-R3	園司-1	0	0	0	0	0	0	0	0	0	0	0	0	0	0	0	0	0	0	0	0
28-L1	内堀	0	0	0	0	0	0	0	0	0	0	0	0	0	0	0	0	0	0	0	0
28-L2	山手(-常友)	0	0	0	0	0	0	0	0	0	0	0	0	0	0	0	0	0	0	0	0
28-L3	桂	0	0	0	0	0	0	0	0	0	0	0	0	0	0	0	0	0	0	0	0
28-L4	長屋	0	0	0	0	0	0	0	0	0	0	0	0	0	0	0	0	0	0	0	0
28-R1	園司-2	0	0	0	0	0	0	0	0	0	0	0	0	0	0	0	0	0	0	0	0
28-R2	下入江(下流)	0	0	0	0	0	0	0	0	0	0	0	0	0	0	0	0	0	0	0	0
28-R3	下入江(上流)	0	0	0	0	0	0	0	0	0	0	0	0	0	0	0	0	0	0	0	0
28-R4	上入江	0	0	0	0	0	0	0	0	0	0	0	0	0	0	0	0	0	0	0	0
29-L1	下土師	0	0	0	0	0	0	0	0	0	0	0	0	0	0	0	0	0	0	0	0
29-R1	北原	0	0	0	0	0	0	0	0	0	0	0	0	0	0	0	0	0	0	0	0
30-L2	郷川	0	0	0	0	0	0	0	0	0	0	0	0	0	0	0	0	0	0	0	0
30-L3	中三原	0	0	0	0	0	0	0	0	0	0	0	0	0	0	0	0	0	0	0	0
30-L5	下三原	0	0	0	0	0	0	0	0	0	0	0	0	0	0	0	0	0	0	0	0
30-L4	小松原	0	0	0	0	0	0	0	0	0	0	0	0	0	0	0	0	0	0	0	0
30-R2	向三原	0	0	0	0	0	0	0	0	0	0	0	0	0	0	0	0	0	0	0	0
30-R3	下布野	0	0	0	0	0	0	0	0	0	0	0	0	0	0	0	0	0	0	0	0
30-R4	伊	0	0	0	0	0	0	0	0	0	0	0	0	0	0	0	0	0	0	0	0
30-R5	河戸	0	0	0	0	0	0	0	0	0	0	0	0	0	0	0	0	0	0	0	0
合計		919,297	1,011,131	154,958	42,426	5,371	3,100	2,136,284	9,713	43,151	52,863	2,548,696	47,261	60,829	37,912	98,741	19,552	62,993	0	228,547	4,966,390

様式-3		水系名:江の川 河川名:江の川・馬洗川・西城川・神野瀬川(R7年度末河道)										流量規模:1/10		③当面事業(R03~R07)							
被書額		一般資産被書額				農作物被書額				公共土木施設等被書額	営業停止損失	家庭における応急対策費用		事業所における応急対策費用	国・地方公共団体における応急対策費用	その他の間接被書	小計	合計			
番号	地先名	家屋	家庭用品	事業所資産		農漁家資産		小計	水稲	畑作物	小計	公共土木施設等被書額	営業停止損失	清掃労働対価	代替活動等の出費	小計	事業所における応急対策費用	国・地方公共団体における応急対策費用	その他の間接被書	小計	合計
				在庫	償却	在庫	償却														
01-L1	江津	0	0	0	0	0	0	0	0	0	0	0	0	0	0	0	0	0	0	0	0
01-L2	本町	0	0	0	0	0	0	0	0	0	0	0	0	0	0	0	0	0	0	0	0
01-L6	郷田	0	0	0	0	0	0	0	0	0	0	0	0	0	0	0	0	0	0	0	0
01-L3	千金(下流)	7,502	8,136	0	0	212	109	15,959	855	0	855	43,890	0	503	265	768	0	507	0	1,275	61,979
01-L7	千金(上流)	47,153	63,348	23,486	17,647	467	308	152,409	1,221	5,520	6,741	238,073	11,792	2,803	2,010	4,813	656	3,947	0	21,208	418,431
01-L4	田野村	0	0	0	0	432	267	699	0	4,929	4,929	64,613	0	0	0	0	0	0	0	0	70,241
01-L5	赤栗	0	0	0	0	83	66	149	0	2,152	2,152	35,362	0	0	0	0	0	0	0	0	37,663
01-R1	瀬津	2,039,008	835,056	518,022	249,224	1,125	768	3,643,203	0	2,502	2,502	2,738,503	235,099	46,233	28,393	74,627	39,105	52,024	0	400,854	6,785,062
01-R5	長田	1,952,873	1,806,433	353,507	115,523	3,289	1,914	4,233,538	0	0	0	3,141,285	98,862	126,947	62,735	189,681	69,958	112,541	0	471,042	7,845,865
01-R2	太田	42,756	36,588	0	0	325	149	79,818	1,613	0	1,613	120,109	0	3,951	1,846	5,797	0	2,279	0	8,076	209,616
01-R3	八神(下流)	56,965	62,558	9,458	1,226	1,350	670	132,226	3,241	1,665	4,906	245,525	8,403	3,979	2,242	6,221	2,662	3,897	0	21,184	403,841
01-R4	八神(上流)	37,860	49,797	669,160	18,661	685	480	776,643	2,789	1,829	4,618	726,890	27,512	2,473	1,660	4,134	4,058	3,102	0	38,807	1,546,958
02-L1	川平(本川)	23,983	25,304	3,419	757	829	482	54,775	0	2,235	2,235	66,283	3,955	1,975	1,019	2,994	4,058	1,576	0	12,583	135,876
01-L8	瀬原(下流)	0	0	0	0	0	0	0	0	0	0	0	0	0	0	0	0	0	0	0	0
02-L2	瀬原(上流)	0	0	0	0	122	98	220	620	1,868	2,488	45,041	0	0	0	0	0	0	0	0	47,749
02-L3	小松	4,675	6,837	0	0	0	0	11,511	0	838	838	18,159	0	328	222	550	0	426	0	976	31,484
02-L4	仁万瀬	10,938	10,046	0	0	0	0	20,984	0	0	0	15,570	0	979	449	1,428	0	626	0	2,054	38,608
01-L9	田野 I	0	0	0	0	576	241	817	225	1,062	1,287	20,917	0	0	0	0	0	0	0	0	23,021
02-L7	田野 II	4,675	6,837	3,904	902	2,655	1,148	20,120	2,638	0	2,638	114,283	5,191	328	222	550	328	426	0	6,496	143,537
02-L8	川平(支川)	47,246	45,236	0	0	1,620	724	94,828	678	0	678	96,002	0	3,165	1,798	4,962	0	2,818	0	7,780	199,288
02-L9	川平(その他)	0	0	0	0	0	0	0	0	0	0	0	0	0	0	0	0	0	0	0	0
02-R1	松川	0	0	0	0	0	0	0	0	0	0	0	0	0	0	0	0	0	0	0	0
01-R6	松川(上流)	0	0	0	0	0	0	0	0	0	0	0	0	0	0	0	0	0	0	0	0
02-R2	久坪	0	0	0	0	0	0	0	0	0	0	0	0	0	0	0	0	0	0	0	0
02-R3	瀬原	11,659	15,673	0	0	0	0	27,332	235	559	793	36,305	0	657	508	1,165	0	976	0	2,141	66,571
02-R4	中長良	0	0	0	0	0	0	0	0	0	0	0	0	0	0	0	0	0	0	0	0
02-R5	上長良(本川)	41,185	38,559	599	550	1,462	671	83,027	620	279	900	87,250	1,151	3,605	1,694	5,299	328	2,402	0	9,180	180,357
02-R9	上長良(支川)	0	0	0	0	227	115	342	235	0	235	9,870	0	0	0	0	0	0	0	0	10,447
02-R6	大口(下流)	3,492	3,739	0	0	0	0	7,231	0	0	0	5,366	0	165	143	307	0	233	0	540	13,137
02-R7	大口(上流)	6,412	7,409	0	0	0	0	13,820	1,329	2,104	3,433	83,988	0	657	390	1,047	0	462	0	1,509	102,750
02-R8	下原	0	0	0	0	0	0	0	0	0	0	0	0	0	0	0	0	0	0	0	0
02-L6	志谷	0	0	0	0	0	0	0	0	0	0	0	0	0	0	0	0	0	0	0	0
03-L4	川戸	0	0	0	0	0	0	0	0	0	0	0	0	0	0	0	0	0	0	0	0
03-L1	川戸(支川)	0	0	0	0	0	0	0	0	0	0	0	0	0	0	0	0	0	0	0	0
02-L5	近原	0	0	0	0	0	0	0	0	559	559	6,412	0	0	0	0	0	0	0	0	6,971
03-L2	穂ノ瀬	0	0	0	0	0	0	0	0	0	0	0	0	0	0	0	0	0	0	0	0
03-L3	花河原	868	286	0	0	0	0	1,155	0	427	427	7,269	0	165	84	248	0	18	0	266	9,117
03-R1	下原(上流)	0	0	0	0	0	0	0	0	0	0	0	0	0	0	0	0	0	0	0	0
03-R2	白木(下流)	0	0	0	0	60	25	85	0	0	0	63	0	0	0	0	0	0	0	0	148
03-R3	白木(上流)	0	0	0	0	0	0	0	0	0	0	0	0	0	0	0	0	0	0	0	0
03-R4	元折	14,782	10,270	0	0	0	0	25,052	0	1,737	1,737	41,030	0	1,335	554	1,889	0	640	0	2,529	70,348
03-L5	小原-椋江	0	0	0	0	0	0	0	0	0	0	0	0	0	0	0	0	0	0	0	0
04-L1	田津	414,718	332,898	5,499	1,371	2,443	1,122	758,051	0	32,135	32,135	931,187	10,467	35,451	15,652	51,103	11,928	20,740	0	94,238	1,815,611
04-L3	恵梨	4,675	6,837	1,999	372	0	0	13,883	266	0	266	19,920	2,106	328	222	550	1,724	426	0	4,806	38,875
04-L4	川越(下流)	51,847	38,946	22,961	5,723	0	0	119,476	0	0	0	88,651	44,521	4,509	1,926	6,435	11,287	2,426	0	64,669	272,796
04-L2	川越(上流)	0	0	0	0	0	0	0	0	0	0	0	0	0	0	0	0	0	0	0	0
04-R1	榎谷	29,379	28,227	37,907	26,127	1,785	771	124,195	0	2,252	2,252	121,009	10,861	2,462	1,162	3,623	1,724	1,759	0	17,967	265,423
04-R2	久井谷	19,440	18,192	0	0	396	196	37,214	0	1,677	1,677	46,850	0	1,483	713	2,196	0	1,133	0	3,329	89,070
04-R5	和田	86,122	80,012	0	0	1,806	845	168,784	0	2,794	2,794	157,299	0	6,970	3,285	10,255	0	4,985	0	15,240	344,117
04-R3	大貴	0	0	0	0	0	0	0	0	0	0	0	0	0	0	0	0	0	0	0	0
04-R4	坂本	0	0	0	0	0	0	0	1,063	0	1,063	38,469	0	0	0	0	0	0	0	0	39,532
05-L1	鹿賀(下流)	0	0	0	0	0	0	0	0	0	0	0	0	0	0	0	0	0	0	0	0
05-L2	鹿賀(上流)	0	0	0	0	0	0	0	0	0	0	0	0	0	0	0	0	0	0	0	0
05-R1	満巻	0	0	0	0	0	0	0	0	0	0	0	0	0	0	0	0	0	0	0	0
05-R2	瀬原(川本町)	0	0	1,993	491	27	12	2,523	0	279	279	5,078	2,343	0	0	0	2,334	0	0	4,677	12,557
05-R3	久料谷	0	0	0	0	84	35	119	0	708	708	8,214	0	0	0	0	0	0	0	0	9,041
05-R4	尾原	0	0	0	0	0	0	0	0	0	0	0	0	0	0	0	0	0	0	0	0
05-R5	松ヶ崎	0	0	0	0	0	0	0	0	0	0	0	0	0	0	0	0	0	0	0	0
06-L1	因原	0	0	0	0	0	0	0	0	0	0	0	0	0	0	0	0	0	0	0	0
06-L0	因原(支川)	0	0	0	0	0	0	0	0	0	0	0	0	0	0	0	0	0	0	0	0
06-L2	日向	0	0	0	0																

様式-3		水系名: 江の川 河川名: 江の川・馬洗川・西城川・神野瀬川(R7年度末河道)										流量規模: 1/10		③当面事業(R03~R07)								
被蓄額		一般資産被害額				農作物被害額				公共土木施設等被害額	営業停止損失	家庭における応急対策費用		事業所における応急対策費用	国・地方公共団体における応急対策費用	その他の間接被害	小計	合計				
番号	地先名	家庭	家庭用品	事業所資産		農漁家資産		小計	水稲	畑作物	小計	公共土木施設等被害額	営業停止損失	清掃労働対価	代替活動等の出費	小計	事業所における応急対策費用	国・地方公共団体における応急対策費用	その他の間接被害	小計	合計	
				償却	在庫	償却	在庫															
06-R1	木谷	0	0	0	0	0	0	0	0	0	0	0	0	0	0	0	0	0	0	0	0	
06-R2	下三島	0	0	0	0	0	0	0	0	0	0	0	0	0	0	0	0	0	0	0	0	
06-R3	上三島	0	0	0	0	0	0	0	0	0	0	0	0	0	0	0	0	0	0	0	0	
06-R5	谷戸(本川)	0	0	13,550	28,327	114	52	42,042	0	0	0	31,195	11,016	0	0	0	4,668	0	0	15,684	88,921	
06-R4	谷戸(支川)	0	0	5,048	1,259	87	42	6,435	0	1,955	1,955	27,205	9,632	0	0	0	5,964	0	0	15,596	51,191	
07-L1	木路原	0	0	0	0	0	0	0	0	0	0	0	0	0	0	0	0	0	0	0	0	
07-L2	網ヶ丸	0	0	0	0	0	0	0	0	0	0	0	0	0	0	0	0	0	0	0	0	
07-L3	竹	25,011	18,406	0	0	0	0	43,417	1,297	1,396	2,693	96,280	0	1,839	818	2,657	0	1,147	0	3,804	146,194	
07-R1	久産仁	0	0	0	0	0	0	0	0	0	0	0	0	0	0	0	0	0	0	0	0	
07-R2	多田	0	0	0	0	0	0	0	0	0	0	0	0	0	0	0	0	0	0	0	0	
07-R3	市井原	0	0	0	0	0	0	0	0	0	0	0	0	0	0	0	0	0	0	0	0	
07-R4	君谷湊	0	0	0	0	0	0	0	258	443	702	25,627	0	0	0	0	0	0	0	0	26,329	
07-R5	君谷湊(支川)	0	0	0	0	0	0	0	0	0	0	0	0	0	0	0	0	0	0	0	0	
08-L1	乙原	0	0	0	0	0	0	0	0	0	0	0	0	0	0	0	0	0	0	0	0	
08-L2	塚瀬	0	0	0	0	0	0	0	0	0	0	0	0	0	0	0	0	0	0	0	0	
08-L3	明塚	0	0	5,245	5,916	0	0	11,160	500	0	500	27,493	3,090	0	0	0	2,334	0	0	5,424	44,577	
08-L5	上明塚	0	0	0	0	0	0	0	0	0	0	0	0	0	0	0	0	0	0	0	0	
08-L4	野井	0	0	0	0	0	0	0	0	0	0	0	0	0	0	0	0	0	0	0	0	
08-R1	栗原	0	0	0	0	2	2	4	0	0	0	3	0	0	0	0	0	0	0	0	7	
08-R2	吾郷	0	0	0	0	150	97	246	823	0	823	32,204	0	0	0	0	0	0	0	0	33,275	
08-R3	高畑	0	0	0	0	45	39	84	165	2,489	2,654	51,286	0	0	0	0	0	0	0	0	54,024	
09-L1	亀村	0	0	0	0	0	0	0	0	0	0	0	0	0	0	0	0	0	0	0	0	
09-R1	小原(邑智)	12,485	13,673	0	0	0	0	26,158	0	0	0	19,409	0	656	444	1,100	0	852	0	1,952	47,519	
09-R4	拍瀬	0	0	0	0	383	233	616	638	0	638	26,065	0	0	0	0	0	0	0	0	27,319	
09-R5	浜原(下流)	0	0	0	0	0	0	0	0	0	0	0	0	0	0	0	0	0	0	0	0	
09-R2	浜原	0	0	0	0	0	0	0	0	0	0	0	0	0	0	0	0	0	0	0	0	
10-L1	滝原	0	0	0	0	1	1	3	50	0	50	3,204	0	0	0	0	0	0	0	0	3,257	
09-R3	本郷	0	0	27,699	7,264	931	449	36,343	1,296	0	1,296	74,991	4,639	0	0	0	4,056	0	1,296	0	8,697	121,327
10-L2	石見	0	0	0	0	0	0	0	0	0	0	0	0	0	0	0	0	0	0	0	0	
10-L3	信喜	0	0	0	0	0	0	0	0	0	0	0	0	0	0	0	0	0	0	0	0	
10-R1	浜原ダム	0	0	0	0	0	0	0	0	0	0	0	0	0	0	0	0	0	0	0	0	
10-R2	瀬下(0)	0	0	0	0	0	0	0	0	0	0	0	0	0	0	0	0	0	0	0	0	
10-R3	瀬下(1)	0	0	0	0	0	0	0	0	0	0	0	0	0	0	0	0	0	0	0	0	
11-L1	柳賀行	0	0	0	0	0	0	0	0	0	0	0	0	0	0	0	0	0	0	0	0	
11-R1	滝下(2)	0	0	0	0	0	0	0	0	0	0	0	0	0	0	0	0	0	0	0	0	
11-R3	瀬上	0	0	0	0	0	0	0	0	0	0	0	0	0	0	0	0	0	0	0	0	
11-R2	曲利	0	0	0	0	0	0	0	0	0	0	0	0	0	0	0	0	0	0	0	0	
12-L1	郷上	0	0	0	0	341	161	502	847	0	847	32,414	0	0	0	0	0	0	0	0	33,763	
12-L3	山根	0	0	0	0	497	338	835	665	2,459	3,124	64,703	0	0	0	0	0	0	0	0	68,662	
12-L4	高梨	0	0	0	0	0	0	0	0	0	0	0	0	0	0	0	0	0	0	0	0	
12-L5	大浦(下流)	0	0	0	0	0	0	0	0	0	0	0	0	0	0	0	0	0	0	0	0	
12-L6	大浦	0	0	0	0	17	15	32	108	0	108	6,433	0	0	0	0	0	0	0	0	6,573	
12-R1	松原	0	0	0	0	0	0	0	0	0	0	0	0	0	0	0	0	0	0	0	0	
12-R2	響谷	6,740	6,837	0	0	111	65	13,752	0	0	0	10,204	0	328	222	550	0	426	0	976	24,932	
12-R3	原	0	0	0	0	0	0	0	0	0	0	0	0	0	0	0	0	0	0	0	0	
13-L1	柳賀西	0	0	0	0	0	0	0	0	0	0	0	0	0	0	0	0	0	0	0	0	
13-L2	乙谷	0	0	0	0	0	0	0	50	0	50	3,206	0	0	0	0	0	0	0	0	3,256	
13-R1	柳賀本郷	0	0	0	0	0	0	0	0	0	0	0	0	0	0	0	0	0	0	0	0	
13-R2	上野(下流)	0	0	0	0	0	0	0	0	0	0	0	0	0	0	0	0	0	0	0	0	
13-R3	上野(上流)	0	0	0	0	0	0	0	0	0	0	0	0	0	0	0	0	0	0	0	0	
13-R4	上野(上流(旧))	0	0	0	0	0	0	0	0	0	0	0	0	0	0	0	0	0	0	0	0	
14-L1	下郷(下流)	0	0	0	0	0	0	0	0	0	0	0	0	0	0	0	0	0	0	0	0	
14-L2	下郷	0	0	0	0	0	0	0	0	0	0	0	0	0	0	0	0	0	0	0	0	
14-R1	柳原(作木)	0	0	0	0	0	0	0	0	0	0	0	0	0	0	0	0	0	0	0	0	
14-R2	柳原(下流)	0	0	0	0	0	0	0	0	0	0	0	0	0	0	0	0	0	0	0	0	
15-L1	引城	0	0	0	0	0	0	0	0	0	0	0	0	0	0	0	0	0	0	0	0	
15-L2	西之原(下流)	0	0	0	0	0	0	0	0	0	0	0	0	0	0	0	0	0	0	0	0	
15-L3	西之原	0	0	0	0	0	0	0	0	0	0	0	0	0	0	0	0	0	0	0	0	
15-R1	伊賀和志	0	0	0	0	0	0	0	0	0	0	0	0	0	0	0	0	0	0	0	0	
16-L1	坂谷	0	0	0	0	0	0	0	0	0	0	0	0	0	0	0	0	0	0	0	0	
16-L2	坂谷(上流)	0	0	0	0	0	0	0	0	0	0	0	0	0	0	0	0	0	0	0	0	
16-L3	江平	0	0	0	0	0	0	0	0	0	0	0	0	0	0	0	0	0	0	0	0	
16-R1	井手平	0	0	0	0	0	0	0	0	0	0	0	0	0	0	0	0	0	0	0	0	
16-R5	大津	0	0	0	0	0	0	0	0	0	0	0	0	0	0	0	0	0	0	0	0	

様式-3		水系名:江の川 河川名:江の川・馬洗川・西城川・神野瀬川(R7年度未河道)										流量規模:1/10		③当面事業(R03~R07)						
被蓄額		一般資産被害額					農作物被害額			公共土木施設等被害額	営業停止損失	家庭における応急対策費用		事業所における応急対策費用	国・地方公共団体における応急対策費用	その他の間接被害	小計	合計		
番号	地先名	家庭	家庭用品	事業所資産		小計	水稲	畑作物	小計	公共土木施設等被害額	営業停止損失	清掃労働対価	代替活動等の出費	小計	事業所における応急対策費用	国・地方公共団体における応急対策費用	その他の間接被害	小計	合計	
				償却	在庫															償却
16-R2	折敷谷	0	0	0	0	0	0	0	0	0	0	0	0	0	0	0	0	0	0	
16-R3	式	0	0	0	0	260	206	467	455	0	455	16,385	0	0	0	0	0	0	17,307	
16-R4	丹渡	0	0	0	0	0	0	0	0	0	0	0	0	0	0	0	0	0	0	
17-L0	江平	0	0	0	0	0	0	0	0	0	0	0	0	0	0	0	0	0	0	
17-L1	青山	0	0	0	0	0	0	0	0	0	0	0	0	0	0	0	0	0	0	
17-L2	上ヶ畑	0	0	0	0	0	0	0	0	0	0	0	0	0	0	0	0	0	0	
17-R1	港	0	0	0	0	0	0	0	0	0	0	0	0	0	0	0	0	0	0	
17-R2	熊見下(下流)	0	0	0	0	0	0	0	0	0	0	0	0	0	0	0	0	0	0	
17-R3	熊見下	0	0	0	0	0	0	0	0	0	0	0	0	0	0	0	0	0	0	
18-L1	川根	0	0	0	0	0	0	0	0	0	0	0	0	0	0	0	0	0	0	
18-L2	川根(上流)	0	0	0	0	0	0	0	0	0	0	0	0	0	0	0	0	0	0	
18-L3	竹貞	0	0	0	0	0	0	0	0	0	0	0	0	0	0	0	0	0	0	
18-L4	梶矢(下流)	0	0	0	0	0	0	0	0	0	0	0	0	0	0	0	0	0	0	
18-R1	熊見	0	0	0	0	0	0	0	0	0	0	0	0	0	0	0	0	0	0	
18-R2	香深	0	0	0	0	0	0	0	0	0	0	0	0	0	0	0	0	0	0	
18-R3	門田(下流)	0	0	0	0	0	0	0	0	0	0	0	0	0	0	0	0	0	0	
19-L1	梶矢(上流)	0	0	0	0	34	30	63	787	0	787	28,940	0	0	0	0	0	0	29,790	
19-L2	林	0	0	0	0	0	0	0	0	0	0	0	0	0	0	0	0	0	0	
19-L3	式敷	0	0	0	0	0	0	0	1,169	0	1,169	48,157	0	0	0	0	0	0	49,326	
19-L4	樺木	0	0	0	0	0	0	0	0	0	0	0	0	0	0	0	0	0	0	
19-R1	門田(上流)	6,774	4,854	0	0	0	11,628	428	0	428	34,312	0	494	311	804	0	302	0	1,106	47,474
19-R2	川毛	0	0	0	0	165	70	235	364	0	364	13,015	0	0	0	0	0	0	0	13,614
19-R3	上組	0	0	0	0	0	0	0	0	0	0	0	0	0	0	0	0	0	0	0
20-L1	所木	0	0	0	0	0	0	0	0	0	0	0	0	0	0	0	0	0	0	0
20-L2	船佐(下流)	0	0	0	0	0	0	0	0	0	0	0	0	0	0	0	0	0	0	0
20-L3	船佐(上流)	0	0	0	0	0	0	0	0	0	0	0	0	0	0	0	0	0	0	0
20-R1	唐香	0	0	0	0	0	0	0	0	0	0	0	0	0	0	0	0	0	0	0
20-R2	唐香	0	0	0	0	0	0	0	0	0	0	0	0	0	0	0	0	0	0	0
20-R3	唐香	0	0	0	0	0	0	0	0	0	0	0	0	0	0	0	0	0	0	0
21-L1	下長谷	0	0	0	0	0	0	0	0	0	0	0	0	0	0	0	0	0	0	0
21-L2	馬行谷	0	0	0	0	0	0	0	0	0	0	0	0	0	0	0	0	0	0	0
21-L3	下津河内	0	0	0	0	0	0	0	0	0	0	0	0	0	0	0	0	0	0	0
21-R1	引字根	0	0	0	0	0	0	0	0	0	0	0	0	0	0	0	0	0	0	0
21-R2	下乙原	0	0	0	0	0	0	0	0	0	0	0	0	0	0	0	0	0	0	0
21-R3	目下	0	0	0	0	0	0	0	0	0	0	0	0	0	0	0	0	0	0	0
22-L1	荒瀬(下流)	0	0	0	0	0	0	0	0	0	0	0	0	0	0	0	0	0	0	0
22-L2	岩脇	0	0	0	0	0	0	0	0	0	0	0	0	0	0	0	0	0	0	0
22-L3	十日市・南畑敷町	0	0	0	0	0	0	0	0	0	0	0	0	0	0	0	0	0	0	0
22-R1	板崎	0	0	0	0	0	0	0	0	0	0	0	0	0	0	0	0	0	0	0
22-R2	中所	0	0	0	0	0	0	0	0	0	0	0	0	0	0	0	0	0	0	0
22-R3	三次町	0	0	0	0	0	0	0	0	0	0	0	0	0	0	0	0	0	0	0
22-R4	寺戸松原	0	0	0	0	0	0	0	0	0	0	0	0	0	0	0	0	0	0	0
22-R5	高敷町(I・II)	0	0	0	0	0	0	0	0	0	0	0	0	0	0	0	0	0	0	0
22-R6	高敷町(III)	0	0	0	0	0	0	0	0	0	0	0	0	0	0	0	0	0	0	0
23-L1	中ノ村	0	0	0	0	0	0	0	0	0	0	0	0	0	0	0	0	0	0	0
23-L2	亀谷	0	0	0	0	0	0	0	0	0	0	0	0	0	0	0	0	0	0	0
23-L3	米丸	0	0	0	0	0	0	0	0	0	0	0	0	0	0	0	0	0	0	0
23-L4	旭	8,719	7,478	0	0	0	16,198	325	0	325	31,289	0	329	286	615	0	466	0	1,081	48,893
23-L5	上村	0	0	27,158	23,224	0	50,382	795	0	795	72,715	9,154	0	0	0	328	0	0	9,482	133,374
23-R1	大村	0	0	0	0	0	0	0	0	0	0	0	0	0	0	0	0	0	0	0
23-R2	船所	0	0	0	0	0	0	0	0	0	0	0	0	0	0	0	0	0	0	0
23-R3	清河	0	0	0	0	0	0	0	0	0	0	0	0	0	0	0	0	0	0	0
23-R4	錦江	0	0	0	0	0	0	741	0	741	28,907	0	0	0	0	0	0	0	0	29,648
24-L1	若屋	0	0	0	0	0	0	566	0	566	22,486	0	0	0	0	0	0	0	0	23,052
24-L2	坂町	0	0	0	0	0	0	0	0	0	0	0	0	0	0	0	0	0	0	0
24-R1	片山	14,234	13,404	4,417	1,021	0	33,075	1,433	0	1,433	82,366	5,474	658	513	1,171	328	835	0	7,808	124,682
24-R2	下志和地	0	0	0	0	0	0	0	0	0	0	0	0	0	0	0	0	0	0	0
25-L1	深瀬	0	0	0	0	46	38	84	2,260	0	2,260	86,820	0	0	0	0	0	0	0	89,164
25-L2	甲立	0	0	0	0	0	0	0	0	0	0	0	0	0	0	0	0	0	0	0
25-R1	上志和地	0	0	0	0	0	0	0	0	0	0	0	0	0	0	0	0	0	0	0
25-R2	川立	0	0	0	0	0	0	0	0	0	0	0	0	0	0	0	0	0	0	0
26-R1	高田原	0	0	0	0	0	0	0	0	0	0	0	0	0	0	0	0	0	0	0
26-R2	法恩時	0	0	0	0	0	0	0	0	0	0	0	0	0	0	0	0	0	0	0
26-L1	藤原	0	0	0	0	0	0	0	0	0	0	0	0	0	0	0	0	0	0	0







様式-3		被害額		水系名:江の川 河川名:江の川・馬洗川・西城川・神野瀬川(R7年度未河道)										流量規模:1/30										
番号	地先名	家屋	家庭用品	一般資産被害額				農作物被害額				公共土木施設等被害額	営業停止損失	家庭における応急対策費用			事業所における応急対策費用	国・地方公共団体における応急対策費用	その他の間接被害	小計	合計			
				事業所資産		農漁家資産		水稲	畑作物	小計	清掃労働対価			代替活動等の出費	小計									
				償却	在庫	償却	在庫																	
06-R1	木谷	2,558	858	0	0	0	0	0	0	3,416	0	0	0	2,535	0	494	252	745	0	53	0	798	6,749	
06-R2	下三島	176,673	57,692	9,488	6,142	431	189	250,614	0	0	0	185,956	10,953	6,722	2,867	9,589	7,806	3,594	0	31,943	0	31,943	468,513	
06-R3	上三島	48,309	53,118	1,234	917	174	76	103,829	0	0	0	77,041	1,200	3,612	2,034	5,646	328	3,309	0	10,483	0	10,483	191,353	
06-R5	谷戸(本川)	0	0	15,901	33,930	160	67	50,058	0	0	0	37,143	28,473	0	0	0	17,906	0	0	0	46,378	0	46,378	133,579
06-R4	谷戸(支川)	2,558	858	5,157	1,298	133	56	10,060	0	1,955	1,955	29,894	12,856	494	252	745	8,953	53	0	22,608	0	22,608	64,517	
07-L1	木路原	0	0	0	0	0	0	0	0	0	0	0	0	0	0	0	0	0	0	0	0	0	0	
07-L2	網ヶ丸	0	0	0	0	0	0	0	0	0	0	0	0	0	0	0	0	0	0	0	0	0	0	
07-L3	竹	45,460	30,586	0	0	0	0	76,046	1,328	2,102	3,430	130,100	0	3,649	1,556	5,205	0	1,906	0	7,111	0	7,111	216,687	
07-R1	久産仁	92,718	68,647	38,715	11,786	3,783	1,666	217,315	0	0	0	161,248	72,532	8,477	3,755	12,232	24,526	4,277	0	113,567	0	113,567	492,130	
07-R2	多田	10,286	10,132	0	0	5	4	20,426	0	0	0	15,156	0	494	429	922	0	631	0	1,553	0	1,553	37,135	
07-R3	市井原	0	0	0	0	0	0	0	0	558	558	6,407	0	0	0	0	0	0	0	0	0	0	6,965	
07-R4	君谷湊	49,773	30,810	1,189	299	0	0	82,071	1,062	1,587	2,650	118,556	3,078	4,005	1,661	5,666	8,953	1,919	0	19,616	0	19,616	222,893	
07-R5	君谷湊(支川)	4,894	5,654	0	0	814	352	11,715	993	0	993	47,131	0	329	227	556	0	352	0	908	0	908	60,747	
08-L1	乙原	316,935	95,163	5,984	8,007	977	410	427,476	885	279	1,164	352,418	8,998	11,226	4,805	16,031	8,986	5,929	0	39,944	0	39,944	821,002	
08-L2	坂瀬	378,121	128,509	986	1,404	928	539	508,487	50	837	888	390,107	1,223	8,803	4,664	13,467	1,867	7,882	0	24,438	0	24,438	923,920	
08-L3	明塚	63,980	53,111	30,071	28,901	383	208	176,655	531	0	531	150,290	15,113	3,350	1,814	5,164	11,287	3,309	0	34,873	0	34,873	362,349	
08-L5	上明塚	13,625	10,046	6,654	13,912	0	0	44,237	0	0	0	32,824	5,410	979	449	1,428	2,334	626	0	9,798	0	9,798	86,859	
08-L4	野井	1,203	286	0	0	0	0	1,489	399	0	399	20,311	0	165	84	248	0	18	0	266	0	266	22,465	
08-R1	栗原	351,048	262,988	28,873	7,199	1,976	860	652,945	1,062	837	1,899	532,522	56,628	27,199	12,247	39,445	23,215	16,384	0	135,672	0	135,672	1,323,038	
08-R2	吾郷	0	0	0	0	610	277	887	1,416	0	1,416	51,891	0	0	0	0	0	0	0	0	0	0	54,194	
08-R3	高畑	0	0	0	0	1,136	497	1,633	1,150	4,464	5,615	94,053	0	0	0	0	0	0	0	0	0	0	101,301	
09-L1	亀村	0	0	0	0	0	0	0	0	0	0	0	0	0	0	0	0	0	0	0	0	0	0	
09-R1	小原(邑智)	34,966	20,540	0	0	62	35	55,604	0	0	0	41,258	0	2,670	1,107	3,778	0	1,280	0	5,058	0	5,058	101,920	
09-R4	拍瀬	0	0	0	0	1,215	516	1,732	846	0	846	33,295	0	0	0	0	0	0	0	0	0	0	35,873	
09-R5	浜原(下流)	1,203	286	17,109	11,792	0	0	30,390	0	0	0	22,549	4,902	165	84	248	1,724	18	0	6,892	0	6,892	59,831	
09-R2	浜原	0	0	0	0	0	0	0	0	0	0	0	0	0	0	0	0	0	0	0	0	0	0	
10-L1	滝原	3,920	5,097	0	0	21	13	9,051	146	191	337	16,320	0	165	143	307	0	318	0	625	0	625	26,333	
09-R3	本郷	8,814	7,765	83,210	41,085	2,059	897	143,830	1,877	0	1,877	177,158	51,266	494	370	863	32,166	484	0	84,780	0	84,780	407,645	
10-L2	石見	0	0	0	0	0	0	0	0	0	0	0	0	0	0	0	0	0	0	0	0	0	0	
10-L3	信喜	16,259	15,614	0	0	43	36	31,953	0	1,603	1,603	46,124	0	833	550	1,383	0	973	0	2,356	0	2,356	82,036	
10-R1	浜原ダム	0	0	0	0	0	0	0	0	0	0	0	0	0	0	0	0	0	0	0	0	0	0	
10-R2	瀬下(0)	0	0	0	0	0	0	0	0	0	0	0	0	0	0	0	0	0	0	0	0	0	0	
10-R3	瀬下(1)	0	0	0	0	0	0	0	0	0	0	0	0	0	0	0	0	0	0	0	0	0	0	
11-L1	柳賀行	0	0	0	0	0	0	0	0	0	0	0	0	0	0	0	0	0	0	0	0	0	0	
11-R1	瀬下(2)	0	0	0	0	0	0	0	0	0	0	0	0	0	0	0	0	0	0	0	0	0	0	
11-R3	瀬上	5,247	6,837	6,654	13,912	0	0	32,649	0	0	0	24,226	5,410	328	222	550	2,334	426	0	8,720	0	8,720	65,595	
11-R2	曲利	0	0	0	0	0	0	0	0	0	0	0	0	0	0	0	0	0	0	0	0	0	0	
12-L1	郷上	0	0	0	0	569	249	818	974	0	974	35,853	0	0	0	0	0	0	0	0	0	0	37,645	
12-L3	山根	21,548	20,796	6,654	13,912	2,003	881	65,794	1,240	3,351	4,591	132,127	5,410	1,149	750	1,899	2,334	1,296	0	10,939	0	10,939	213,451	
12-L4	高梨	0	0	0	0	0	0	0	0	0	0	0	0	0	0	0	0	0	0	0	0	0	0	
12-L5	大浦(下流)	0	0	0	0	0	0	0	0	0	0	0	0	0	0	0	0	0	0	0	0	0	0	
12-L6	大浦	22,025	16,829	0	0	597	352	39,803	1,178	340	1,517	80,808	0	1,171	613	1,785	0	1,048	0	2,833	0	2,833	124,961	
12-R1	松原	6,740	6,837	0	0	0	0	13,577	0	0	0	10,074	0	328	222	550	0	426	0	976	0	976	24,627	
12-R2	響谷	82,105	49,216	0	0	487	264	132,072	0	0	0	97,997	0	5,844	2,479	8,323	0	3,066	0	11,389	0	11,389	241,458	
12-R3	原	0	0	0	0	0	0	0	0	0	0	0	0	0	0	0	0	0	0	0	0	0	0	
13-L1	柳賀西	1,041,256	366,641	34,985	31,062	3,117	1,572	1,478,633	4,094	2,235	6,329	1,279,859	35,774	30,778	14,978	45,757	36,555	22,842	0	140,928	0	140,928	2,905,749	
13-L2	乙谷	10,349	8,136	0	0	0	0	18,485	354	0	354	26,539	0	503	265	768	0	507	0	1,275	0	1,275	46,653	
13-R1	柳賀本郷	0	0	0	0	0	0	0	0	0	0	0	0	0	0	0	0	0	0	0	0	0	0	
13-R2	上野(下流)	0	0	0	0	0	0	0	0	0	0	0	0	0	0	0	0	0	0	0	0	0	0	
13-R3	上野(上流)	0	0	0	0	0	0	0	0	0	0	0	0	0	0	0	0	0	0	0	0	0	0	
13-R4	上野(上流(旧))	0	0	0	0	0	0	0	0	0	0	0	0	0	0	0	0	0	0	0	0	0	0	
14-L1	下郷(下流)	0	0	0	0	0	0	0	0	0	0	0	0	0	0	0	0	0	0	0	0	0	0	
14-L2	下郷	0	0	0	0	66	58	123	235	0	235	9,713	0	0	0	0	0	0	0	0	0	0	10,071	
14-R1	柳原(作木)	0	0	0	0	0	0	0	0	0	0	0	0	0	0	0	0	0	0	0	0	0	0	
14-R2	柳原(下流)	0	0	0	0	0	0	0	0	0	0	0	0	0	0	0	0	0	0	0	0	0	0	
15-L1	引城	13,079	10,046	0	0	0	0																	





様式-3		被書額										水系名:江の川 河川名:江の川・馬洗川・西城川・神野瀬川(R7年度末河道)										流量規模:1/50	
番号	地先名	被書額		一般資産被書額				農作物被書額				公共土木施設等被書額	営業停止損失	家庭における応対策費用		事業所における応対策費用	国・地方公共団体における応対策費用	その他の間接被書	小計	合計			
		家屋	家庭用品	事業所資産		農漁家資産		水稲	畑作物	小計	清掃労働対価			代替活動等の出費									
				償却	在庫	償却	在庫																
01-L1	江津	0	0	0	0	0	0	0	0	0	0	0	0	0	0	0	0	0	0	0	0		
01-L2	本町	277,674	278,961	51,836	16,434	352	211	625,468	0	0	464,097	12,109	17,561	9,362	26,923	7,869	17,379	0	64,281	1,153,846			
01-L6	郷田	0	0	0	0	0	0	0	0	0	0	0	0	0	0	0	0	0	0	0	0		
01-L3	千金(下流)	14,782	10,270	0	0	414	183	25,649	1,178	0	1,178	63,898	0	1,335	554	1,889	0	640	0	2,529	93,254		
01-L7	千金(上流)	154,173	143,271	76,900	60,101	1,442	628	436,514	1,613	6,703	8,317	461,698	59,822	13,140	6,097	19,237	12,256	8,926	0	100,241	1,006,770		
01-L4	田野村	21,877	20,092	0	0	2,507	1,058	45,533	708	6,424	7,133	133,132	0	1,958	897	2,855	0	1,252	0	4,107	189,905		
01-L5	赤葉	15,003	16,272	0	0	1,276	558	33,109	0	5,027	5,027	82,250	0	1,007	529	1,536	0	1,014	0	2,550	122,936		
01-R1	渡津	2,883,359	1,080,818	710,883	377,322	1,717	1,014	5,055,093	0	3,499	3,499	3,792,535	338,147	68,202	37,251	105,454	64,456	67,335	0	575,392	9,426,519		
01-R5	長田	3,436,694	2,324,215	447,305	159,001	6,468	2,893	6,376,575	0	0	0	4,731,419	194,263	261,607	109,195	370,802	174,184	144,799	0	884,048	11,992,042		
01-R2	太田	110,493	99,976	0	0	575	270	211,313	1,771	0	1,771	220,882	0	9,128	4,376	13,504	0	6,228	0	19,732	453,698		
01-R3	八神(下流)	160,178	131,880	18,651	3,414	2,510	1,057	317,689	3,885	2,234	6,119	405,571	32,352	13,931	6,221	20,152	14,917	8,216	0	75,637	805,016		
01-R4	八神(上流)	152,935	121,540	1,096,444	40,651	2,884	1,250	1,415,704	3,897	4,190	8,087	1,239,529	99,791	13,023	5,710	18,733	17,906	7,572	0	144,002	2,807,322		
02-L1	川平(本川)	479,554	361,526	60,510	28,156	5,743	2,441	937,929	0	4,190	4,190	744,018	131,282	42,721	18,225	60,946	97,826	22,523	0	312,577	1,998,714		
01-L8	瀬原(下流)	0	0	0	0	0	0	0	0	0	0	0	0	0	0	0	0	0	0	0	0		
02-L2	瀬原(上流)	0	0	0	0	919	394	1,313	620	2,985	3,606	58,674	0	0	0	0	0	0	0	0	63,593		
02-L3	小松	25,720	20,316	0	0	0	0	46,036	0	838	838	43,776	0	2,314	1,002	3,316	0	1,266	0	4,582	95,232		
02-L4	仁万瀬	14,782	10,270	0	0	0	0	25,052	0	0	0	18,588	0	1,335	554	1,889	0	640	0	2,529	46,169		
01-L9	田野Ⅰ	158,050	173,649	0	0	1,154	574	333,428	1,235	1,416	2,651	308,334	0	10,626	5,646	16,272	0	10,818	0	27,090	671,503		
02-L7	田野Ⅱ	20,011	15,939	75,283	61,067	3,983	1,672	177,954	3,189	0	3,189	247,421	74,268	1,829	865	2,693	18,234	993	0	96,188	524,752		
02-L8	川平(支川)	162,598	112,971	0	0	2,165	905	278,639	797	0	797	235,595	0	14,686	6,091	20,777	0	7,038	0	27,815	542,846		
02-L9	川平(その他)	14,782	10,270	0	0	0	0	25,052	177	0	177	24,999	0	1,335	554	1,889	0	640	0	2,529	52,757		
02-R1	松川	1,019,099	340,319	5,381	7,042	9,007	3,979	1,384,827	9,779	2,486	12,266	1,424,860	10,256	39,495	17,021	56,516	26,416	21,202	0	114,390	2,936,343		
01-R6	松川(上流)	648,231	305,996	28,184	16,406	2,933	1,325	1,003,075	1,949	5,586	7,534	878,876	33,722	33,155	14,641	47,796	36,439	19,064	0	137,020	2,026,505		
02-R2	久坪	0	0	0	0	110	49	159	266	0	266	9,732	0	0	0	0	0	0	0	0	10,157		
02-R3	榎原	51,847	38,946	0	0	0	0	90,793	266	1,117	1,383	89,803	0	4,509	1,926	6,435	0	2,426	0	8,861	190,840		
02-R4	中長良	43,754	40,183	0	0	0	0	83,937	0	559	559	68,692	0	3,916	1,794	5,711	0	2,503	0	8,214	161,402		
02-R5	上長良(本川)	114,170	93,182	114,777	106,796	3,016	1,307	433,247	708	559	1,267	353,524	42,995	9,511	4,280	13,792	13,621	5,805	0	76,213	864,251		
02-R9	上長良(支川)	10,938	10,046	0	0	607	285	21,876	354	0	354	29,054	0	979	449	1,428	0	826	0	2,054	53,338		
02-R6	大口(下流)	15,650	10,828	0	0	0	0	26,478	0	0	0	19,647	0	1,500	638	2,137	0	675	0	2,812	48,937		
02-R7	大口(上流)	44,345	30,810	0	0	0	0	75,155	1,418	2,235	3,653	132,704	0	4,005	1,661	5,666	0	1,919	0	7,585	219,097		
02-R8	下原	954,795	324,138	74,421	51,289	8,500	3,638	1,416,781	5,405	1,118	6,522	1,259,626	48,556	39,767	16,835	56,602	29,351	20,194	0	154,703	2,837,632		
02-L6	志谷	0	0	0	0	0	0	0	0	0	0	0	0	0	0	0	0	0	0	0	0		
03-L4	川戸	1,394,059	560,029	147,633	143,925	5,392	2,315	2,253,353	0	5,589	5,589	1,736,113	169,392	67,309	28,763	96,073	132,759	34,890	0	433,115	4,428,170		
03-L1	川戸(支川)	0	0	0	0	0	0	0	0	0	0	0	0	0	0	0	0	0	0	0	0		
02-L5	近原	10,938	10,046	0	0	0	0	20,984	0	559	559	21,982	0	979	449	1,428	0	826	0	2,054	45,579		
03-L2	榎ノ瀬	7,502	8,136	0	0	0	0	15,637	0	0	0	11,603	0	503	265	768	0	507	0	1,275	28,515		
03-L3	花河原	14,782	10,270	0	0	0	0	25,052	0	559	559	25,000	0	1,335	554	1,889	0	640	0	2,529	53,140		
03-R1	下原(上流)	0	0	0	0	0	0	0	0	0	0	0	0	0	0	0	0	0	0	0	0		
03-R2	臼木(下流)	11,807	10,332	79,978	59,628	494	208	162,446	0	0	0	120,535	62,297	1,144	532	1,676	18,549	644	0	83,165	366,146		
03-R3	臼木(上流)	10,938	10,046	0	0	81	34	21,099	0	0	0	15,656	0	979	449	1,428	0	826	0	2,054	38,809		
03-R4	元折	22,280	18,406	0	0	0	0	40,689	0	1,956	1,956	52,633	0	1,839	818	2,657	0	1,147	0	3,804	99,082		
03-L5	小原-椋江	10,938	10,046	0	0	0	0	20,984	0	0	0	15,570	0	979	449	1,428	0	826	0	2,054	38,808		
04-L1	田津	532,620	379,850	5,618	1,413	3,482	1,500	924,484	0	32,135	32,135	1,054,680	13,970	47,845	20,088	67,933	17,906	23,665	0	123,474	2,134,773		
04-L3	愚梨	14,782	10,270	3,279	825	0	0	29,156	323	0	323	34,460	7,914	1,335	554	1,889	8,953	640	0	19,395	83,334		
04-L4	川越(下流)	106,724	81,488	39,194	7,621	0	0	235,027	0	0	0	174,390	73,267	9,613	4,114	13,727	20,239	5,077	0	112,310	521,727		
04-L2	川越(上流)	2,418,044	821,907	27,646	22,003	11,646	4,982	3,306,228	6,738	19,124	25,862	2,916,461	40,428	99,310	42,094	141,404	90,542	51,205	0	323,579	6,572,130		
04-R1	榎谷	77,936	67,046	62,186	57,895	2,845	1,239	269,147	0	2,515	2,515	228,563	40,813	6,310	3,025	9,335	8,953	4,177	0	63,278	563,503		
04-R2	久井谷	104,746	90,506	0	0	1,366	603	197,222	0	2,148	2,148	171,988	0	8,662	3,944	12,605	0	5,639	0	18,244	389,602		
04-R5	和田	143,973	102,477	10,564	2,604	2,655	1,110	263,382	0	2,794	2,794	227,491	12,420	12,995	5,432	18,427	2,334	6,384	0	39,565	533,232		
04-R3	大貴	542,579	425,128	116,386	15,542	4,093	1,738	1,105,467	4,380	6,729	11,109	1,055,942	188,920	46,832	20,471	67,303	83,200	26,486	0	365,908	2,538,426		
04-R4	坂本	42,072	61,530	0	0	0	0	103,602	1,240	0	1,240	121,753	0	2,953	1,998	4,951	0	3,833	0	8,784	235,379		
05-L1	鹿賀(下流)	69,880	58,813	0	0	542	228	129,463	177	279	457	105,679	0	6,111	2,718	8,829	0	3,664	0	12,493	248,092		
05-L2	鹿賀(上流)	769,379	268,062																				







様式-3		水系名:江の川 河川名:江の川・馬洗川・西城川・神野瀬川(R7年度末河道)															流量規模:1/50		③当面事業(R03~R07)													
被金額		一般資産被害額										農作物被害額			公共土木施設等被害額		営業停止損失		家庭における応急対策費用			事業所における応急対策費用		国・地方公共団体における応急対策費用		その他の間接被害		小計		合計		
番号	地先名	家屋	家庭用品	事業所資産		農漁家資産		小計	水稲	畑作物	小計	公共土木施設等被害額	営業停止損失	清掃労働対価	代替活動等の出費	小計	事業所における応急対策費用	国・地方公共団体における応急対策費用	その他の間接被害	小計	合計											
				償却	在庫	償却	在庫																									
27-L1	市ヶ原	0	0	0	0	0	0	0	0	0	0	0	0	0	0	0	0	0	0	0	0	0	0	0	0	0	0	0	0	0	0	0
27-L2	高屋	0	0	7,708	1,939	784	333	10,764	1,530	0	1,530	72,299	18,600	0	0	0	8,953	0	0	27,553	112,146											
27-R1	下小原	0	0	0	0	0	0	0	0	0	0	0	0	0	0	0	0	0	0	0	0	0	0	0	0	0	0	0	0	0	0	
27-R2	柳原(吉田)	2,353	572	0	0	0	0	2,925	1,360	0	1,360	82,562	0	329	168	497	0	36	0	533	87,380											
27-R3	国司-1	0	0	0	0	0	0	0	0	0	0	0	0	0	0	0	0	0	0	0	0	0	0	0	0	0	0	0	0	0	0	
28-L1	内堀	0	0	0	0	0	0	0	0	0	0	0	0	0	0	0	0	0	0	0	0	0	0	0	0	0	0	0	0	0	0	
28-L2	山手(-常友)	74,006	33,075	8,454	5,283	220	116	121,154	0	0	0	89,896	4,603	2,561	1,314	3,875	2,982	2,061	0	13,521	224,571											
28-L3	桂	531,357	195,346	42,955	29,660	1,174	830	801,322	8,733	0	8,733	1,054,666	21,877	14,724	9,025	23,749	7,366	12,170	0	65,162	1,929,883											
28-L4	長屋	0	0	0	0	0	0	0	0	0	0	0	0	0	0	0	0	0	0	0	0	0	0	0	0	0	0	0	0	0	0	
28-R1	国司-2	10,589	2,575	1,305	262	0	0	14,731	1,087	0	1,087	78,480	4,867	1,481	756	2,236	656	160	0	7,920	102,218											
28-R2	下入江(下流)	0	0	0	0	0	0	0	0	0	0	0	0	0	0	0	0	0	0	0	0	0	0	0	0	0	0	0	0	0	0	
28-R3	下入江(上流)	165,191	54,853	12,463	10,492	472	366	243,837	9,064	0	9,064	596,007	4,298	5,206	3,172	8,378	618	3,417	0	16,712	865,620											
28-R4	上入江	0	0	0	0	0	0	0	0	0	0	0	0	0	0	0	0	0	0	0	0	0	0	0	0	0	0	0	0	0	0	
29-L1	下土師	0	0	0	0	0	0	0	0	0	0	0	0	0	0	0	0	0	0	0	0	0	0	0	0	0	0	0	0	0	0	
29-R1	北原	0	0	0	0	0	0	0	0	0	0	0	0	0	0	0	0	0	0	0	0	0	0	0	0	0	0	0	0	0	0	0
30-L2	郷川	36,271	31,244	6,435	13,730	301	153	88,133	1,242	0	1,242	110,334	11,522	1,839	1,016	2,854	8,953	1,946	0	25,275	224,984											
30-L3	中三原	9,356	8,836	76,025	9,072	256	206	103,752	502	0	502	99,452	15,009	329	286	615	3,448	550	0	19,622	223,328											
30-L5	下三原	19,867	16,272	0	0	162	92	36,393	423	0	423	43,052	0	1,007	529	1,536	0	1,014	0	2,550	82,418											
30-L4	小松原	1,274	558	77,910	68,057	2,059	1,143	151,000	1,114	0	1,114	156,972	27,374	165	84	248	2,662	35	0	30,319	339,405											
30-R2	向三原	38,182	36,028	0	0	0	0	74,209	2,083	0	2,083	141,726	0	1,818	1,221	3,039	0	2,245	0	5,284	223,302											
30-R3	下布野	0	0	0	0	0	0	0	748	0	748	28,887	0	0	0	0	0	0	0	0	0	0	0	0	0	0	0	0	0	0	0	
30-R4	伊	1,274	558	0	0	0	0	1,832	657	0	657	27,034	0	165	84	248	0	35	0	283	29,806											
30-R5	河戸	124,190	53,602	77,598	30,614	1,088	706	287,798	1,104	0	1,104	255,263	12,974	2,937	1,758	4,695	2,654	3,339	0	23,662	567,827											
合計		53,451,605	26,295,425	18,567,552	4,841,371	226,008	105,692	103,487,657	203,400	180,917	384,320	86,949,260	6,631,384	2,525,173	1,165,303	3,690,476	3,045,163	1,638,205	0	15,005,229	205,826,471											

様式-3		水系名:江の川 河川名:江の川・馬洗川・西城川・神野瀬川(R7年度末河道)													流量規模:1/80								
被書額		一般資産被書額							農作物被書額			公共土木施設等被書額			家庭における応対策費用			事業所における応対策費用		国・地方公共団体における応対策費用		その他の間接被書	
番号	地先名	家屋	家庭用品	事業所資産		農漁家資産		小計	水稲	畑作物	小計	公共土木施設等被書額	営業停止損失	家庭における応対策費用		事業所における応対策費用	国・地方公共団体における応対策費用	その他の間接被書	小計	合計			
				償却	在庫	償却	在庫							清掃労働対価	代替活動等の出費								
01-L1	江津	1,936,993	676,546	351,695	136,449	730	533	3,102,947	0	0	0	2,302,386	157,248	36,117	21,931	58,048	36,945	42,149	0	294,390	5,699,723		
01-L2	本町	343,060	328,297	56,787	18,480	469	240	747,334	0	0	0	554,522	17,675	24,567	12,038	36,806	13,314	20,453	0	88,048	1,389,904		
01-L6	郷田	0	0	0	0	0	0	0	0	0	0	0	0	0	0	0	0	0	0	0	0		
01-L3	千金(下流)	14,782	10,270	0	0	437	195	25,684	1,341	0	1,341	70,334	0	1,335	554	1,889	0	640	0	2,529	99,888		
01-L7	千金(上流)	169,546	144,168	80,553	60,606	1,592	702	457,166	1,621	6,703	8,324	477,022	63,173	14,564	6,518	21,082	13,652	8,982	0	106,889	1,049,401		
01-L4	田野村	21,877	20,092	0	0	2,605	1,092	45,665	708	6,424	7,133	133,230	0	1,958	897	2,855	0	1,252	0	4,107	190,135		
01-L5	赤葉	21,877	20,092	0	0	1,441	604	44,013	0	5,323	5,323	96,751	0	1,958	897	2,855	0	1,252	0	4,107	150,194		
01-R1	渡津	2,956,478	1,098,604	722,580	383,983	1,780	1,033	5,164,458	0	3,499	3,499	3,873,684	351,798	71,022	38,310	109,332	68,514	68,443	0	598,087	9,639,728		
01-R5	長田	3,645,625	2,358,548	452,684	162,121	6,853	3,012	6,628,844	0	0	0	4,918,602	201,958	276,055	113,976	390,031	184,610	146,938	0	923,536	12,470,982		
01-R2	太田	150,958	130,942	0	0	682	301	282,883	1,771	0	1,771	273,987	0	12,394	5,923	18,317	0	8,158	0	26,475	585,116		
01-R3	八神(下流)	189,722	148,516	18,915	3,506	2,593	1,088	364,340	3,974	2,234	6,208	443,391	40,402	16,635	7,291	23,925	17,906	9,253	0	91,486	905,425		
01-R4	八神(上流)	155,762	122,840	1,096,444	40,651	3,097	1,316	1,420,109	3,897	4,190	8,087	1,242,798	99,791	13,198	5,753	18,951	17,906	7,653	0	144,301	2,815,295		
02-L1	川平(本川)	506,456	363,096	61,706	30,789	5,921	2,505	970,473	0	4,190	4,190	768,165	138,676	45,213	18,961	64,174	104,445	22,621	0	329,915	2,072,743		
01-L8	瀬原(下流)	0	0	0	0	0	0	0	0	0	0	0	0	0	0	0	0	0	0	0	0		
02-L2	瀬原(上流)	0	0	0	0	1,033	443	1,476	620	3,073	3,693	58,795	0	0	0	0	0	0	0	0	63,964		
02-L3	小松	30,432	20,826	0	0	0	0	51,258	0	986	986	50,857	0	2,835	1,191	4,026	0	1,297	0	5,323	108,424		
02-L4	仁万瀬	14,782	10,270	0	0	0	0	25,052	0	0	0	18,588	0	1,335	554	1,889	0	640	0	2,529	46,169		
01-L9	田野 I	208,218	162,396	0	0	1,284	555	372,454	974	1,117	2,092	324,435	0	18,007	7,820	25,827	0	10,117	0	35,944	734,925		
02-L7	田野 II	29,268	28,599	77,820	61,299	4,074	1,723	202,783	3,189	0	3,189	265,844	75,086	2,168	1,104	3,272	18,234	1,782	0	98,373	570,189		
02-L8	川平(支川)	162,598	112,971	0	0	2,165	905	278,639	797	0	797	235,595	0	14,686	6,091	20,777	0	7,038	0	27,815	542,846		
02-L9	川平(その他)	14,782	10,270	0	0	0	0	25,052	177	0	177	24,999	0	1,335	554	1,889	0	640	0	2,529	52,757		
02-R1	松川	1,339,589	435,069	14,799	18,837	12,166	5,165	1,825,625	10,950	2,793	13,743	1,783,972	18,828	53,731	22,638	76,370	32,999	27,105	0	154,702	3,778,042		
01-R6	松川(上流)	760,823	330,403	30,717	18,293	3,522	1,505	1,145,262	1,949	5,586	7,534	984,380	40,006	39,869	16,893	56,762	44,838	20,584	0	162,190	2,299,366		
02-R2	久坪	0	0	1,151	90	125	53	1,418	266	0	266	10,666	2,362	0	0	0	328	0	0	2,690	15,040		
02-R3	榎原	55,283	40,856	0	0	0	0	96,139	266	1,117	1,383	93,770	0	4,984	2,110	7,094	0	2,545	0	9,639	200,931		
02-R4	中長良	59,127	41,080	0	0	0	0	100,207	0	559	559	80,764	0	5,340	2,215	7,555	0	2,559	0	10,114	191,644		
02-R5	上長良(本川)	124,591	102,222	130,522	122,472	3,236	1,356	484,398	708	559	1,267	391,478	72,571	10,953	4,885	15,839	20,881	6,368	0	115,660	992,803		
02-R9	上長良(支川)	18,274	14,009	0	0	705	315	33,303	412	0	412	40,738	0	1,500	697	2,196	0	873	0	3,069	77,522		
02-R6	大口(下流)	19,456	17,107	0	0	0	0	36,563	0	0	0	27,130	0	1,663	776	2,439	0	1,066	0	3,505	67,198		
02-R7	大口(上流)	44,345	30,810	0	0	0	0	75,155	1,418	2,235	3,653	132,704	0	4,005	1,661	5,666	0	1,919	0	7,585	219,097		
02-R8	下原	992,189	331,800	76,322	52,668	8,852	3,766	1,465,597	5,405	1,118	6,522	1,295,847	50,517	41,499	17,420	58,919	30,695	20,671	0	160,802	2,928,768		
02-L6	志谷	0	0	0	0	0	0	0	0	0	0	0	0	0	0	0	0	0	0	0	0		
03-L4	川戸	1,554,592	595,711	157,834	155,274	5,931	2,538	2,471,880	0	5,589	5,589	1,898,260	190,178	73,979	31,107	105,086	149,424	37,113	0	481,801	4,857,530		
03-L1	川戸(支川)	0	0	0	0	0	0	0	0	0	0	0	0	0	0	0	0	0	0	0	0		
02-L5	近原	14,782	10,270	0	0	0	0	25,052	0	559	559	25,001	0	1,335	554	1,889	0	640	0	2,529	53,141		
03-L2	樋ノ瀬	10,938	10,046	0	0	0	0	20,984	0	0	0	15,570	0	979	449	1,428	0	626	0	2,054	38,608		
03-L3	花河原	14,782	10,270	0	0	0	0	25,052	0	559	559	25,000	0	1,335	554	1,889	0	640	0	2,529	53,140		
03-R1	下原(上流)	0	0	0	0	0	0	0	0	0	0	0	0	0	0	0	0	0	0	0	0		
03-R2	白木(下流)	15,613	16,882	85,176	60,119	550	239	178,580	0	0	0	132,507	74,802	1,307	670	1,978	27,318	1,052	0	105,149	416,236		
03-R3	白木(上流)	25,720	20,316	0	0	88	37	46,161	0	0	0	34,252	0	2,314	1,002	3,316	0	1,266	0	4,582	84,995		
03-R4	元折	26,588	20,602	616	1,050	0	0	48,857	0	1,956	1,956	58,694	1,635	2,479	1,086	3,565	328	1,284	0	6,811	116,318		
03-L5	小原-椋江	14,782	10,270	0	0	0	0	25,052	0	0	0	18,588	0	1,335	554	1,889	0	640	0	2,529	46,169		
04-L1	田津	557,619	399,927	5,618	1,413	3,796	1,661	970,035	0	32,135	32,135	1,084,479	13,970	49,565	20,892	70,457	17,906	24,915	0	127,248	2,217,897		
04-L3	愚梨	14,782	10,270	3,279	825	0	0	29,156	354	0	354	34,460	7,914	1,335	554	1,889	8,953	640	0	19,395	83,365		
04-L4	川越(下流)	106,724	81,488	39,194	7,621	0	0	235,027	0	0	0	174,390	73,267	9,613	4,114	13,727	20,239	5,077	0	112,310	521,727		
04-L2	川越(上流)	2,081,583	703,772	23,815	19,424	10,147	4,330	2,843,071	5,405	15,280	20,686	2,481,467	34,612	87,839	36,855	124,695	77,337	43,845	0	280,489	5,625,713		
04-R1	榎谷	100,072	83,669	62,186	57,895	3,053	1,306	308,180	0	2,515	2,515	297,525	40,813	8,333	3,722	12,055	8,953	5,213	0	67,034	635,254		
04-R2	久井谷	132,961	105,876	0	0	1,585	667	241,089	0	2,235	2,235	204,537	0	11,900	5,238	17,138	0	6,596	0	23,734	471,595		
04-R5	和田	147,816	102,701	12,133	3,026	2,655	1,110	269,441	0	2,794	2,794	231,987	24,051	13,351	5,537	18,888	5,964	6,398	0	55,302	559,524		
04-R3	大貴	469,428	354,239	92,673	12,432	3,304	1,390	933,466	3,456	5,309	8,765	878,588	152,294	41,301	17,762	59,063	65,973	22,069	0	299,399	2,120,218		
04-R4	坂本	67,515	73,222	0	0	0	0	140,737	1,240	0	1,240	149,307	0	4,531	2,381	6,912	0	4,562	0	11,474	302,758		
05-L1	鹿賀(下流)	84,847	61,396																				





様式-3		水系名:江の川 河川名:江の川・馬洗川・西城川・神野瀬川(R7年度末河道)													流量規模:1/80		(千円)									
被書額		一般資産被害額													家庭における応急対策費用		事業所における応急対策費用		国・地方公共団体における応急対策費用		その他の間接被害		小計		合計	
番号	地先名	家屋	家庭用品	事業所資産		農漁家資産		小計	水稲	畑作物	小計	公共土木施設等被害額	営業停止損失	清掃労働対価	代替活動等の出費	小計	事業所における応急対策費用	国・地方公共団体における応急対策費用	その他の間接被害	小計	合計					
				償却	在庫	償却	在庫																			
27-L1	市ヶ原	0	0	0	0	0	0	0	0	0	0	0	0	0	0	0	0	0	0	0	0	0	0			
27-L2	高屋	1,177	286	8,077	2,589	807	342	13,258	1,831	0	1,831	87,013	19,580	165	84	248	9,281	18	0	29,127	131,229					
27-R1	下小原	216,766	161,968	140,790	114,857	10,119	4,420	648,920	12,467	4,863	17,330	970,308	45,534	15,329	7,141	22,470	4,386	10,091	0	82,480	1,719,038					
27-R2	柳原(吉田)	11,238	7,508	0	0	0	0	18,746	2,164	0	2,164	103,948	0	658	454	1,112	0	468	0	1,580	126,438					
27-R3	国司-1	21,847	21,368	0	0	0	0	43,215	0	0	0	32,066	0	1,478	918	2,396	0	1,331	0	3,727	79,008					
28-L1	内堀	6,311,349	1,953,028	1,593,573	1,017,565	2,800	2,078	10,880,394	1,264	0	1,264	8,121,493	564,729	103,971	67,295	171,266	91,340	121,674	0	949,009	19,952,160					
28-L2	山手(-常友)	74,006	33,075	8,454	5,283	220	116	121,154	0	0	0	89,896	4,603	2,561	1,314	3,875	2,982	2,061	0	13,521	224,571					
28-L3	桂	627,713	247,179	54,002	37,366	1,505	1,081	968,845	9,189	0	9,189	1,191,838	24,973	16,291	10,192	26,483	8,716	15,399	0	75,572	2,245,444					
28-L4	長屋	0	0	0	0	0	0	0	0	0	0	0	0	0	0	0	0	0	0	0	0	0				
28-R1	国司-2	172,342	155,686	15,261	9,049	1,113	860	354,311	2,630	0	2,630	397,997	17,188	9,210	6,570	15,780	1,969	9,699	0	44,637	799,575					
28-R2	下入江(下流)	0	0	0	0	0	0	0	0	0	0	0	0	0	0	0	0	0	0	0	0	0				
28-R3	下入江(上流)	249,314	85,991	13,111	11,007	788	643	360,854	10,726	198	10,924	776,149	4,796	6,972	4,562	11,534	689	5,357	0	22,376	1,170,303					
28-R4	上入江	1,407,019	585,551	71,192	51,865	4,240	2,962	2,122,829	12,781	7,111	19,892	2,234,807	35,332	36,966	23,166	60,133	17,215	36,480	0	149,160	4,526,688					
29-L1	下土師	0	0	0	0	0	0	0	0	0	0	0	0	0	0	0	0	0	0	0	0	0				
29-R1	北原	0	0	0	0	0	0	0	0	0	0	0	0	0	0	0	0	0	0	0	0	0				
30-L2	郷川	68,759	55,686	14,279	26,122	444	206	165,497	1,365	0	1,365	170,948	17,654	4,262	2,197	6,459	12,401	3,469	0	39,983	377,793					
30-L3	中三原	17,677	15,259	112,148	21,147	501	331	167,063	657	0	657	149,638	27,528	996	570	1,567	4,996	951	0	35,041	352,399					
30-L5	下三原	23,669	18,182	0	0	220	105	42,176	566	0	566	53,762	0	1,483	713	2,196	0	1,133	0	3,329	99,833					
30-L4	小松原	6,470	6,837	96,363	80,853	2,887	1,360	194,769	1,274	0	1,274	189,448	55,505	328	222	550	8,298	426	0	64,779	450,270					
30-R2	向三原	76,343	64,398	0	0	0	0	140,741	2,777	0	2,777	207,143	0	4,153	2,215	6,368	0	4,012	0	10,380	361,041					
30-R3	下布野	1,274	558	0	0	0	0	1,832	839	0	839	33,456	0	165	84	248	0	35	0	283	36,410					
30-R4	伊	5,952	4,025	0	0	0	0	9,978	716	0	716	36,287	0	329	227	556	0	251	0	807	47,788					
30-R5	河戸	166,597	66,469	101,966	40,848	1,714	965	378,559	1,119	0	1,119	322,608	19,439	4,485	2,400	6,885	4,934	4,141	0	35,398	737,684					
合計		125,101,363	59,192,413	32,849,145	9,898,019	360,124	173,011	227,574,078	260,217	203,397	463,621	181,308,204	13,640,681	5,299,236	2,451,459	7,750,694	6,037,334	3,687,687	0	31,116,396	440,462,301					

様式-3		被害額		水系名:江の川 河川名:江の川・馬洗川・西城川・神野瀬川(R7年度末河道)														流量規模:1/100			③当面事業(R03~R07)			
冠蓋ブロック		被害額		一般資産被害額						農作物被害額		公共土木施設等被害額		営業停止損失		家庭における応急対策費用			事業所における応急対策費用		国・地方公共団体における応急対策費用	その他の間接被害	小計	合計
番号	地先名	家屋	家庭用品	事業所資産		農漁家資産		小計	水稲	畑作物	小計	公共土木施設等被害額	営業停止損失	清掃労働対価	代替活動等の出費	小計	事業所における応急対策費用	国・地方公共団体における応急対策費用	その他の間接被害	小計	合計			
				償却	在庫	償却	在庫																	
01-L1	江津	2,036,060	702,224	379,017	145,551	783	570	3,264,204	0	0	0	2,422,039	168,473	38,779	23,166	61,946	42,300	43,749	0	316,467	6,002,710			
01-L2	本町	411,755	376,144	62,402	20,852	584	281	872,018	0	0	0	647,037	22,533	32,046	15,162	47,208	18,196	23,434	0	111,371	1,630,426			
01-L6	郷田	0	0	0	0	0	0	0	0	0	0	0	0	0	0	0	0	0	0	0	0			
01-L3	千金(下流)	14,782	10,270	0	0	464	206	25,722	1,355	0	1,355	70,362	0	1,335	554	1,889	0	640	0	2,529	99,968			
01-L7	千金(上流)	206,352	153,154	85,146	63,617	1,690	730	510,690	1,652	6,703	8,355	516,737	85,335	18,603	7,885	26,488	20,239	9,542	0	141,604	1,177,386			
01-L4	田野村	29,563	20,540	844	170	2,690	1,125	54,932	708	6,424	7,133	140,106	3,236	2,670	1,107	3,778	328	1,280	0	8,622	210,793			
01-L5	赤葉	25,720	20,316	0	0	1,489	631	48,156	0	5,646	5,646	103,029	0	2,314	1,002	3,316	0	1,266	0	4,582	161,413			
01-R1	渡津	3,015,225	1,114,910	733,916	391,298	1,836	1,055	5,258,240	0	3,543	3,543	3,943,270	360,819	73,243	39,110	112,353	71,511	69,459	0	614,141	9,819,194			
01-R5	長田	3,813,717	2,390,822	459,232	165,688	7,215	3,115	6,839,768	0	0	0	5,075,108	211,381	288,640	117,899	406,539	195,450	148,948	0	962,318	12,877,194			
01-R2	太田	158,348	145,345	0	0	698	312	304,703	1,771	0	1,771	290,178	0	13,241	6,266	19,506	0	9,055	0	28,561	625,213			
01-R3	八神(下流)	198,407	158,392	18,915	3,506	2,623	1,104	382,947	4,043	2,234	6,277	457,197	40,402	17,302	7,634	24,936	17,906	9,868	0	93,112	939,533			
01-R4	八神(上流)	169,509	130,480	1,096,444	40,651	3,169	1,334	1,441,586	3,897	4,190	8,087	1,258,734	99,791	15,101	6,488	21,589	17,906	8,129	0	147,415	2,855,822			
02-L1	川平(本川)	520,610	369,050	61,899	31,364	6,148	2,572	991,642	0	4,190	4,190	783,873	142,742	46,996	19,618	66,614	107,433	22,992	0	339,781	2,119,486			
01-L8	瀬原(下流)	0	0	0	0	0	0	0	0	0	0	0	0	0	0	0	0	0	0	0	0			
02-L2	瀬原(上流)	0	0	0	0	1,033	443	1,476	620	3,079	3,693	58,795	0	0	0	0	0	0	0	0	63,964			
02-L3	小松	33,055	25,637	0	0	0	0	58,692	0	1,030	1,030	56,373	0	2,835	1,250	4,085	0	1,597	0	5,682	121,777			
02-L4	仁万瀬	14,782	10,270	0	0	0	0	25,052	0	0	0	18,588	0	1,335	554	1,889	0	640	0	2,529	46,169			
01-L9	田野 I	211,045	163,696	0	0	1,315	563	376,618	974	1,117	2,092	327,525	0	18,183	7,862	26,045	0	10,198	0	36,243	742,478			
02-L7	田野 II	32,501	32,365	80,849	61,460	4,197	1,820	213,192	3,239	0	3,239	276,772	76,487	2,659	1,346	4,006	19,630	2,016	0	102,139	595,342			
02-L8	川平(支川)	162,596	112,971	0	0	2,165	905	278,639	797	0	797	235,595	0	14,686	6,091	20,777	0	7,038	0	27,815	542,846			
02-L9	川平(その他)	14,782	10,270	0	0	0	0	25,052	177	0	177	24,999	0	1,335	554	1,889	0	640	0	2,529	52,757			
02-R1	松川	1,378,809	444,460	15,880	20,262	12,502	5,258	1,877,172	11,139	2,793	13,932	1,831,831	20,711	55,957	23,464	79,421	33,626	27,690	0	161,447	3,884,382			
01-R6	松川(上流)	787,907	334,863	30,984	18,485	3,707	1,557	1,177,503	1,949	5,586	7,534	1,008,302	41,519	41,685	17,519	59,203	47,124	20,862	0	168,708	2,362,047			
02-R2	久坪	0	0	5,321	479	133	55	5,989	266	0	266	14,058	3,789	0	0	0	328	0	0	4,117	24,430			
02-R3	瀬原	59,127	41,080	0	0	0	0	100,207	266	1,117	1,383	96,788	0	5,340	2,215	7,555	0	2,559	0	10,114	208,492			
02-R4	中長良	59,127	41,080	0	0	0	0	100,207	0	559	559	80,764	0	5,340	2,215	7,555	0	2,559	0	10,114	191,644			
02-R5	上長良(本川)	136,915	106,344	130,522	122,472	3,263	1,366	500,882	708	559	1,267	403,709	72,571	11,835	5,118	16,954	20,881	6,625	0	117,031	1,022,889			
02-R9	上長良(支川)	18,274	15,367	0	0	794	353	34,787	443	0	443	41,840	0	1,500	697	2,196	0	957	0	3,153	80,223			
02-R6	大口(下流)	22,283	18,406	0	0	0	0	40,689	0	0	0	30,191	0	1,839	817	2,657	0	1,147	0	3,804	74,684			
02-R7	大口(上流)	44,345	30,810	0	0	0	0	75,155	1,418	2,235	3,653	132,704	0	4,005	1,661	5,666	0	1,919	0	7,585	219,097			
02-R8	下原	999,174	333,273	76,975	53,382	8,903	3,771	1,475,480	5,405	1,118	6,522	1,303,181	50,734	41,698	17,468	59,166	30,766	20,763	0	161,429	2,946,612			
02-L6	志谷	0	0	0	0	0	0	0	2,060	2,060	25,649	0	0	0	0	0	0	0	0	0	27,709			
03-L4	川戸	1,613,435	607,264	162,016	161,592	6,139	2,602	2,553,048	0	5,589	5,589	1,958,487	198,669	76,221	31,980	108,201	154,821	37,833	0	499,524	5,016,648			
03-L1	川戸(支川)	27,039	12,853	4,701	5,046	92	66	49,800	0	1,030	1,030	49,778	3,330	628	410	1,038	1,160	801	0	6,329	106,937			
02-L5	近原	14,782	10,270	0	0	0	0	25,052	0	559	559	25,001	0	1,335	554	1,889	0	640	0	2,529	53,141			
03-L2	柳ノ瀬	10,938	10,046	0	0	0	0	20,984	0	0	0	15,570	0	979	449	1,428	0	626	0	2,054	38,608			
03-L3	花河原	14,782	10,270	0	0	0	0	25,052	0	559	559	25,000	0	1,335	554	1,889	0	640	0	2,529	53,140			
03-R1	下原(上流)	526,836	336,048	62,658	50,554	2,659	1,397	980,152	987	7,413	8,400	852,309	45,489	28,397	14,010	42,408	37,129	20,936	0	145,963	1,986,824			
03-R2	臼木(下流)	22,283	18,406	88,647	62,216	574	245	192,371	0	0	0	142,739	86,771	1,839	818	2,657	31,526	1,147	0	122,101	457,211			
03-R3	臼木(上流)	25,720	20,316	0	0	88	37	46,161	0	0	0	34,252	0	2,314	1,002	3,316	0	1,266	0	4,582	84,995			
03-R4	元折	33,055	25,637	2,851	5,588	0	0	67,132	0	1,956	1,956	72,253	2,622	2,835	1,250	4,065	328	1,597	0	8,632	149,973			
03-L5	小原-桜江	14,782	10,270	0	0	0	0	25,052	0	0	0	18,588	0	1,335	554	1,889	0	640	0	2,529	46,169			
04-L1	田津	570,258	411,013	5,618	1,413	4,100	1,778	994,180	0	32,135	32,135	1,106,395	13,970	50,882	21,398	72,280	17,906	25,606	0	129,762	2,262,472			
04-L3	愚梨	14,782	10,270	3,279	825	0	0	29,156	354	0	354	34,460	7,914	1,335	554	1,889	8,953	640	0	19,395	83,365			
04-L4	川越(下流)	118,253	82,161	41,333	7,846	0	0	249,593	0	0	0	185,198	81,756	10,681	4,430	15,111	23,870	5,119	0	125,855	560,646			
04-L2	川越(上流)	2,102,503	709,085	24,214	19,980	10,376	4,400	2,870,557	5,405	15,280	20,686	2,501,862	35,636	89,278	37,349	126,627	79,607	44,176	0	286,046	5,679,151			
04-R1	覆谷	107,352	85,804	62,186	57,895	3,221	1,386	317,842	0	2,515	2,515	284,695	40,813	9,165	4,011	13,776	8,953	5,346	0	68,288	653,340			
04-R2	久井谷	145,636	115,701	0	0	1,619	680	263,636	0	2,235	2,235	221,268	0	12,939	5,666	18,605	0	7,208	0	25,813	512,952			
04-R5	和田	147,816	102,701	12,397	3,119	2,655	1,110	269,798	0	2,794	2,794	232,252	32,101	13,351	5,537	18,888	8,953	6,398	0	66,340	571,184			
04-R3	大貴	497,827	380,574	96,090	13,206	3,339	1,417	992,453	3,456	5,309	8,765	922,356	159,697	43,942	18,917	62,859	71,950	23,710	0	318,216				



様式-3 被害額		水系名: 江の川 河川名: 江の川・馬洗川・西城川・神野瀬川 (R7年度末河道)												流量規模: 1/100									
番号	地先名	被害額		一般資産被害額						農作物被害額			公共土木施設等被害額	営業停止損失	家庭における応急対策費用			事業所における応急対策費用	国・地方公共団体における応急対策費用	その他の間接被害	小計	合計	
		家屋	家庭用品	事業所資産		農漁家資産		小計	水稲	畑作物	小計	清掃労働対価			代替活動等の出費	小計							
				評価	在庫	評価	在庫																
16-R2	折敷谷	0	0	0	0	0	0	0	0	182	0	182	6,416	0	0	0	0	0	0	0	0	0	6,598
16-R3	式	147,391	117,450	0	0	3,502	1,523	269,867	1,748	0	1,748	264,396	0	9,755	4,648	14,403	0	7,317	0	21,720	0	557,731	
16-R4	丹波	0	0	0	0	0	0	0	0	0	0	0	0	0	0	0	0	0	0	0	0	0	0
17-L0	江平	0	0	0	0	0	0	0	0	0	0	0	0	0	0	0	0	0	0	0	0	0	0
17-L1	青山	0	0	0	0	0	0	0	0	0	0	0	0	0	0	0	0	0	0	0	0	0	0
17-L2	上ヶ畑	11,984	13,673	0	0	0	0	25,657	0	0	0	19,038	0	656	444	1,100	0	852	0	1,952	0	46,647	
17-R1	港	307,941	271,011	225,184	32,552	831	453	837,972	0	0	0	621,775	202,513	19,218	10,206	29,424	60,947	16,984	0	309,768	0	1,769,515	
17-R2	熊見下(下流)	0	0	0	0	0	0	0	0	0	0	0	0	0	0	0	0	0	0	0	0	0	0
17-R3	熊見下	0	0	0	0	0	0	0	0	0	0	0	0	0	0	0	0	0	0	0	0	0	0
18-L1	川根	60,394	51,707	0	0	1,958	894	114,953	325	0	325	98,135	0	3,503	1,855	5,358	0	3,221	0	8,579	0	221,992	
18-L2	川根(上流)	0	0	0	0	0	0	0	0	0	0	0	0	0	0	0	0	0	0	0	0	0	0
18-L3	竹貞	2,309	572	0	0	56	49	2,986	266	0	266	18,266	0	329	168	497	0	36	0	533	0	22,051	
18-L4	樺矢(下流)	278,210	188,792	52,183	23,297	3,801	1,627	547,910	5,793	0	5,793	612,000	114,511	20,492	9,049	29,541	38,145	11,762	0	193,959	0	1,359,662	
18-R1	熊見	4,767	3,739	3,609	834	892	394	14,235	0	0	10,562	4,800	165	143	307	328	233	0	5,668	0	30,465		
18-R2	香深	75,428	48,489	955	192	111	88	125,263	364	0	364	105,785	3,412	5,998	2,605	8,602	328	3,021	0	15,363	0	246,775	
18-R3	門田(下流)	27,910	23,564	0	0	0	0	51,474	878	0	878	70,293	0	1,812	940	2,752	0	1,468	0	4,220	0	126,865	
19-L1	樺矢(上流)	78,473	60,275	168,823	155,814	2,121	928	466,434	1,274	0	1,274	391,039	84,820	5,874	2,691	8,566	11,928	3,755	0	109,070	0	967,817	
19-L2	林	0	0	0	0	0	0	605	0	605	22,475	0	0	0	0	0	0	0	0	0	0	23,080	
19-L3	式敷	11,846	8,980	10,094	2,461	322	202	33,905	2,763	0	2,763	127,894	15,632	833	432	1,265	8,626	559	0	26,083	0	190,645	
19-L4	樺木	0	0	0	0	0	0	0	0	0	0	0	0	0	0	0	0	0	0	0	0	0	
19-R1	門田(上流)	330,079	215,046	11,502	2,894	3,575	1,495	564,591	2,003	0	2,003	489,555	29,783	24,858	10,631	35,489	8,953	13,397	0	87,622	0	1,143,771	
19-R2	川毛	113,032	91,228	17,435	14,409	2,608	1,218	239,830	1,417	0	1,417	229,392	17,553	7,595	3,717	11,313	4,668	5,684	0	39,217	0	509,956	
19-R3	上組	0	0	0	0	0	0	273	0	273	9,632	0	0	0	0	0	0	0	0	0	0	9,905	
20-L1	所木	0	0	0	0	0	0	300	0	300	12,842	0	0	0	0	0	0	0	0	0	0	13,142	
20-L2	船佐(下流)	0	0	0	0	0	0	0	0	0	0	0	0	0	0	0	0	0	0	0	0	0	
20-L3	船佐(上流)	0	0	0	0	0	0	0	0	0	0	0	0	0	0	0	0	0	0	0	0	0	
20-R1	唐香	159,536	102,381	5,214	10,833	0	0	277,963	364	1,494	1,858	231,932	7,710	11,015	4,840	15,854	6,394	6,378	0	36,337	0	548,090	
20-R2	唐香	0	0	0	0	0	0	0	0	0	0	0	0	0	0	0	0	0	0	0	0	0	
20-R3	唐香	0	0	0	0	0	0	0	0	0	0	0	0	0	0	0	0	0	0	0	0	0	
21-L1	下長谷	0	0	0	0	0	0	332	0	332	12,843	0	0	0	0	0	0	0	0	0	0	13,175	
21-L2	馬行谷	0	0	0	0	0	0	0	0	0	0	0	0	0	0	0	0	0	0	0	0	0	
21-L3	下津河内	23,550	18,468	0	0	0	0	42,018	2,015	0	2,015	105,016	1,647	797	2,444	0	1,151	0	3,595	0	152,644		
21-R1	引字根	9,316	8,136	86,247	80,295	0	0	183,994	0	0	136,523	56,605	503	265	768	8,953	507	0	66,832	0	387,349		
21-R2	下乙原	5,992	6,837	0	0	0	0	12,829	0	0	9,519	0	328	222	550	0	426	0	976	0	23,324		
21-R3	目下	503,289	304,120	29,438	19,517	2,503	1,054	859,921	3,641	0	3,641	766,463	71,088	38,555	16,117	54,672	26,856	18,947	0	171,565	0	1,801,590	
22-L1	荒瀬(下流)	9,316	8,136	12,085	13,659	491	260	43,947	0	0	32,609	11,980	503	265	768	8,298	507	0	21,552	0	98,108		
22-L2	岩脇	9,934	8,136	32,650	5,914	344	179	57,156	728	0	728	68,094	48,263	503	265	768	11,615	507	0	61,153	0	187,131	
22-L3	十日市・南畑敷町	45,294,834	22,115,278	10,384,375	2,985,959	62,182	32,035	80,874,662	4,124	0	4,124	60,156,696	4,631,678	1,856,852	835,037	2,691,888	2,005,851	1,377,782	0	10,707,199	0	151,742,681	
22-R1	板崎	11,904	11,309	1,910	384	9	8	25,523	0	0	18,938	6,825	658	454	1,112	656	705	0	9,298	0	53,759		
22-R2	中所	1,380,212	877,729	290,809	207,181	5,956	2,509	2,764,395	1,638	0	1,638	2,108,960	178,133	108,648	45,753	154,401	50,728	54,682	0	437,945	0	5,312,938	
22-R3	三次町	18,315,469	6,873,004	1,297,194	741,516	18,781	8,515	27,254,481	0	0	20,222,825	1,120,563	717,561	312,749	1,030,310	983,781	428,168	0	3,562,842	0	51,040,148		
22-R4	寺戸松原	1,985,643	1,241,252	11,601,334	959,584	10,342	4,406	15,802,562	3,641	0	3,641	11,853,908	1,722,909	150,243	63,711	213,954	286,476	77,330	0	2,300,669	0	29,960,780	
22-R5	高敷町(Ⅰ・Ⅱ)	24,081,022	9,606,967	1,276,597	924,478	49,113	22,679	35,960,857	8,337	2,987	11,324	27,007,179	1,107,003	877,403	395,668	1,273,071	585,402	598,514	0	3,563,990	0	66,543,350	
22-R6	高敷町(Ⅲ)	142,972	129,918	93,499	28,056	334	163	394,942	573	0	573	315,521	26,103	7,695	4,253	11,948	7,330	8,094	0	53,474	0	764,510	
30-L2	郷川	81,280	63,291	24,247	38,202	524	239	207,784	1,417	0	1,417	205,535	25,882	5,251	2,545	7,797	14,277	3,943	0	51,899	0	466,635	
30-L3	中三原	25,819	20,297	118,556	21,947	617	418	187,655	716	0	716	168,127	31,810	1,336	756	2,092	5,324	1,264	0	40,491	0	396,989	
30-L5	下三原	30,955	20,316	4,417	1,021	307	129	57,144	657	0	657	68,078	5,474	2,314	1,002	3,316	328	1,266	0	10,384	0	136,263	
30-L4	小松原	12,482	8,708	96,363	80,853	3,351	1,488	203,245	1,326	0	1,326	198,947	55,505	833	432	1,265	8,298	543	0	65,611	0	469,129	
30-R2	向三原	88,347	69,192	0	0	0	0	157,540	3,035	0	3,035	229,237	0	5,144	2,568	7,712	0	4,311	0	12,023	0	401,835	
30-R3	下布野	4,678	3,739	0	0	0	0	8,417	878	0	878	38,342	0	165	143	307	0	233	0	540	0	48,177	
30-R4	伊	5,952	4,025	0	0	0	0	9,978	716	0	716	36,287	0	329	227	556	0	251	0	807	0	47,788	
30-R5	河戸	190,174	72,364	112,340	47,522	1,993	1,008	425,401	1,119	0	1,119	357,365	22,773	5,312	2,663	7,975	5,816	4,508	0	41,172	0	825,057	
合計		133,560,559	61,767,652	31,614,724	9,162,085	374,194	170,390	236,649,584	151,396	203,794	355,190	183,510,990	13,966,485	5,959,343	2,632,671	8,592,014	6,702,649	3,848,125	0	33,109,273	0	453,625,037	



①全体事業 (H28~R27)

様式-4 年平均被害軽減期待額

水系名：江の川 河川名：江の川・馬洗川・西城川・神野瀬川

対象河道：策定時河道～整備計画河道

単位：百万円

確率規模	超過確率	被害額			区間平均被害額 ④	区間確率 ⑤	年平均被害額 ④×⑤	年平均被害額の累計 =年平均被害軽減期待額
		事業を実施しない場合 ①	事業を実施した場合 ②	被害軽減額 (①-②) ③				
1/2	0.50000	0	0	0	--	--	0	
1/5	0.20000	7,633	343	7,290	3,645	0.3000	1,094	
1/10	0.10000	45,433	1,770	43,663	25,477	0.1000	2,548	
1/30	0.03333	152,681	8,055	144,626	94,145	0.0667	6,279	
1/50	0.02000	266,197	136,842	129,355	136,991	0.0133	1,822	
1/80	0.01250	558,540	376,443	182,097	155,726	0.0075	1,168	
1/100	0.01000	575,082	389,868	185,214	183,656	0.0025	459	

②残事業 (R03~R27)

様式-4 年平均被害軽減期待額

水系名：江の川 河川名：江の川・馬洗川・西城川・神野瀬川

対象河道：現況河道～整備計画河道

単位：百万円

確率規模	超過確率	被害額			区間平均被害額 ④	区間確率 ⑤	年平均被害額 ④×⑤	年平均被害額の累計 =年平均被害軽減期待額
		事業を実施しない場合 ①	事業を実施した場合 ②	被害軽減額 (①-②) ③				
1/2	0.50000	0	0	0	--	--	0	
1/5	0.20000	6,023	343	5,680	2,840	0.3000	852	
1/10	0.10000	35,846	1,770	34,076	19,878	0.1000	1,988	
1/30	0.03333	120,465	8,055	112,410	73,243	0.0667	4,885	
1/50	0.02000	210,029	136,842	73,187	92,799	0.0133	1,234	
1/80	0.01250	440,688	376,443	64,245	68,716	0.0075	515	
1/100	0.01000	453,740	389,868	63,872	64,059	0.0025	160	

③当面事業 (R03~R07)

様式-4 年平均被害軽減期待額

水系名：江の川 河川名：江の川・馬洗川・西城川・神野瀬川

対象河道：現況河道～R7年度末河道

単位：百万円

確率規模	超過確率	被害額			区間平均被害額 ④	区間確率 ⑤	年平均被害額 ④×⑤	年平均被害額の累計 =年平均被害軽減期待額
		事業を実施しない場合 ①	事業を実施した場合 ②	被害軽減額 (①-②) ③				
1/2	0.50000	0	0	0	--	--	0	
1/5	0.20000	6,023	4,966	1,057	529	0.3000	159	
1/10	0.10000	35,846	26,734	9,112	5,085	0.1000	508	
1/30	0.03333	120,465	106,764	13,701	11,407	0.0667	761	
1/50	0.02000	210,029	205,826	4,203	8,952	0.0133	119	
1/80	0.01250	440,688	440,462	226	2,215	0.0075	17	
1/100	0.01000	453,740	453,625	115	171	0.0025	0	

年次	年度	t	便 益 (B)				費 用 (C)						費用便益比 B/C	純現在価値 B-C	
			便益①		残存価値 ②	計 ①+②	建設費③		維持管理費④		計③+④				
			便益	現在価値			費用	現在価値	費用	現在価値	費用	現在価値			
既往投資額	H28	-4	0	0			2,197	2,716	0	0	2,197	2,716			
	H29	-3	474	533			1,781	2,068	5	6	1,786	2,074			
	H30	-2	858	928			2,865	3,099	9	10	2,874	3,109			
	R01	-1	1,476	1,535			4,653	4,839	16	17	4,669	4,856			
	R02	評価時点	0	2,480	2,480			1,969	1,969	27	27	1,996	1,996		
	R03	1	2,905	2,793			1,645	1,582	32	31	1,677	1,613			
	R04	2	3,260	3,014			3,105	2,871	36	33	3,141	2,904			
	R05	3	3,930	3,494			3,042	2,704	44	39	3,086	2,743			
	R06	4	4,586	3,920			3,134	2,679	51	44	3,185	2,723			
	R07	5	5,262	4,325			3,833	3,150	59	48	3,892	3,198			
現時点からの整備期間 (R03~R27)	R08	6	6,089	4,812			2,073	1,638	68	54	2,141	1,692			
	R09	7	6,536	4,967			2,168	1,648	73	55	2,241	1,703			
	R10	8	7,004	5,118			2,105	1,538	78	57	2,183	1,595			
	R11	9	7,458	5,240			2,064	1,450	83	58	2,147	1,508			
	R12	10	7,903	5,339			2,078	1,404	88	59	2,166	1,463			
	R13	11	8,351	5,425			1,969	1,279	93	60	2,062	1,339			
	R14	12	8,776	5,481			1,718	1,073	98	61	1,816	1,134			
	R15	13	9,147	5,493			1,793	1,077	102	61	1,895	1,138			
	R16	14	9,534	5,506			1,753	1,012	106	61	1,859	1,073			
	R17	15	9,912	5,504			1,792	995	110	61	1,902	1,056			
	R18	16	10,299	5,499			1,722	919	114	61	1,836	980			
	R19	17	10,670	5,478			1,776	912	118	61	1,894	973			
	R20	18	11,053	5,456			1,599	789	122	60	1,721	849			
	R21	19	11,398	5,410			1,642	779	126	60	1,768	839			
	R22	20	11,752	5,363			1,609	734	130	59	1,739	793			
	R23	21	12,099	5,309			1,351	593	134	59	1,485	652			
	R24	22	12,390	5,228			1,528	645	137	58	1,665	703			
	R25	23	12,720	5,161			933	379	141	57	1,074	436			
	R26	24	12,921	5,041			1,207	471	143	56	1,350	527			
	R27	25	13,181	4,944			885	332	146	55	1,031	387			
施設完成後の評価期間 (50年)	R28	26	13,370	4,822					150	54	150	54			
	R29	27	13,370	4,637					150	52	150	52			
	R30	28	13,370	4,459					150	50	150	50			
	R31	29	13,370	4,287					150	48	150	48			
	R32	30	13,370	4,122					150	46	150	46			
	R33	31	13,370	3,964					150	44	150	44			
	R34	32	13,370	3,811					150	43	150	43			
	R35	33	13,370	3,665					150	41	150	41			
	R36	34	13,370	3,524					150	40	150	40			
	R37	35	13,370	3,388					150	38	150	38			
	R38	36	13,370	3,258					150	37	150	37			
	R39	37	13,370	3,133					150	35	150	35			
	R40	38	13,370	3,012					150	34	150	34			
	R41	39	13,370	2,896					150	32	150	32			
	R42	40	13,370	2,785					150	31	150	31			
	R43	41	13,370	2,678					150	30	150	30			
	R44	42	13,370	2,575					150	29	150	29			
	R45	43	13,370	2,476					150	28	150	28			
	R46	44	13,370	2,380					150	27	150	27			
	R47	45	13,370	2,289					150	26	150	26			
	R48	46	13,370	2,201					150	25	150	25			
	R49	47	13,370	2,116					150	24	150	24			
	R50	48	13,370	2,035					150	23	150	23			
	R51	49	13,370	1,957					150	22	150	22			
	R52	50	13,370	1,881					150	21	150	21			
	R53	51	13,370	1,809					150	20	150	20			
	R54	52	13,370	1,739					150	20	150	20			
	R55	53	13,370	1,672					150	19	150	19			
	R56	54	13,370	1,608					150	18	150	18			
	R57	55	13,370	1,546					150	17	150	17			
	R58	56	13,370	1,487					150	17	150	17			
	R59	57	13,370	1,430					150	16	150	16			
	R60	58	13,370	1,375					150	15	150	15			
	R61	59	13,370	1,322					150	15	150	15			
	R62	60	13,370	1,271					150	14	150	14			
	R63	61	13,370	1,222					150	14	150	14			
	R64	62	13,370	1,175					150	13	150	13			
	R65	63	13,370	1,130					150	13	150	13			
	R66	64	13,370	1,086					150	12	150	12			
	R67	65	13,370	1,045					150	12	150	12			
	R68	66	13,370	1,004					150	11	150	11			
	R69	67	13,370	966					150	11	150	11			
	R70	68	13,370	929					150	10	150	10			
	R71	69	13,370	893					150	10	150	10			
	R72	70	13,370	859					150	10	150	10			
	R73	71	13,370	826					150	9	150	9			
	R74	72	13,370	794					150	9	150	9			
	R75	73	13,370	763					150	9	150	9			
	R76	74	13,370	734					150	8	150	8			
	R77	75	13,370	706					150	8	150	8			
合 計			892,924	236,538	451	236,989	61,989	47,344	9,989	2,638	71,978	49,982	4.7	187,007	

年次	年度	t	便 益 (B)				費 用 (C)						費用便益比 B/C	純現在価値 B-C	
			便益①		残存価値 ②	計 ①+②	建設費③		維持管理費④		計③+④				
			便益	現在価値			費用	現在価値	費用	現在価値	費用	現在価値			
既往投資額	H28	-4													
	H29	-3													
	H30	-2													
	R01	-1													
	R02	評価時点	0	0			0	0	0	0	0	0			
現時点からの整備期間 (R03~R27)	R03	1	0	0			1,645	1,582	0	0	1,645	1,582			
	R04	2	174	161			3,105	2,871	5	4	3,110	2,875			
	R05	3	503	447			3,042	2,704	13	12	3,055	2,716			
	R06	4	825	705			3,134	2,679	22	19	3,156	2,698			
	R07	5	1,157	951			3,833	3,150	31	25	3,864	3,175			
	R08	6	2,021	1,597			2,073	1,638	42	33	2,115	1,671			
	R09	7	2,488	1,891			2,168	1,648	48	36	2,216	1,684			
	R10	8	2,977	2,175			2,105	1,538	54	39	2,159	1,577			
	R11	9	3,452	2,425			2,064	1,450	60	42	2,124	1,492			
	R12	10	3,917	2,646			2,078	1,404	65	44	2,143	1,448			
	R13	11	4,386	2,849			1,969	1,279	71	46	2,040	1,325			
	R14	12	4,830	3,017			1,718	1,073	77	48	1,795	1,121			
	R15	13	5,217	3,133			1,793	1,077	82	49	1,875	1,126			
	R16	14	5,621	3,246			1,753	1,012	87	50	1,840	1,062			
	R17	15	6,016	3,340			1,792	995	92	51	1,884	1,046			
	R18	16	6,420	3,428			1,722	919	97	52	1,819	971			
	R19	17	6,808	3,495			1,776	912	102	52	1,878	964			
	R20	18	7,208	3,558			1,599	789	107	53	1,706	842			
	R21	19	7,569	3,593			1,642	779	111	53	1,753	832			
	R22	20	7,939	3,623			1,609	734	116	53	1,725	787			
	R23	21	8,302	3,643			1,351	593	120	53	1,471	646			
	R24	22	8,607	3,632			1,528	645	124	52	1,652	697			
	R25	23	8,952	3,632			933	379	128	52	1,061	431			
	R26	24	9,162	3,574			1,207	471	131	51	1,338	522			
	R27	25	9,434	3,539			885	332	135	50	1,020	382			
	施設完成後の評価期間 (50年)	R28	26	9,634	3,475					137	49	137	49		
		R29	27	9,634	3,341					137	48	137	48		
R30		28	9,634	3,213					137	46	137	46			
R31		29	9,634	3,089					137	44	137	44			
R32		30	9,634	2,970					137	42	137	42			
R33		31	9,634	2,856					137	41	137	41			
R34		32	9,634	2,746					137	39	137	39			
R35		33	9,634	2,641					137	38	137	38			
R36		34	9,634	2,539					137	36	137	36			
R37		35	9,634	2,441					137	35	137	35			
R38		36	9,634	2,348					137	33	137	33			
R39		37	9,634	2,257					137	32	137	32			
R40		38	9,634	2,170					137	31	137	31			
R41		39	9,634	2,087					137	30	137	30			
R42		40	9,634	2,007					137	29	137	29			
R43		41	9,634	1,929					137	27	137	27			
R44		42	9,634	1,855					137	26	137	26			
R45		43	9,634	1,784					137	25	137	25			
R46		44	9,634	1,715					137	24	137	24			
R47		45	9,634	1,649					137	23	137	23			
R48		46	9,634	1,586					137	23	137	23			
R49		47	9,634	1,525					137	22	137	22			
R50		48	9,634	1,466					137	21	137	21			
R51		49	9,634	1,410					137	20	137	20			
R52		50	9,634	1,356					137	19	137	19			
R53		51	9,634	1,303					137	19	137	19			
R54		52	9,634	1,253					137	18	137	18			
R55		53	9,634	1,205					137	17	137	17			
R56		54	9,634	1,159					137	16	137	16			
R57		55	9,634	1,114					137	16	137	16			
R58		56	9,634	1,071					137	15	137	15			
R59		57	9,634	1,030					137	15	137	15			
R60		58	9,634	991					137	14	137	14			
R61		59	9,634	952					137	14	137	14			
R62		60	9,634	916					137	13	137	13			
R63		61	9,634	881					137	13	137	13			
R64		62	9,634	847					137	12	137	12			
R65		63	9,634	814					137	12	137	12			
R66		64	9,634	783					137	11	137	11			
R67		65	9,634	753					137	11	137	11			
R68		66	9,634	724					137	10	137	10			
R69		67	9,634	696					137	10	137	10			
R70		68	9,634	669					137	10	137	10			
R71		69	9,634	643					137	9	137	9			
R72		70	9,634	619					137	9	137	9			
R73		71	9,634	595					137	8	137	8			
R74		72	9,634	572					137	8	137	8			
R75		73	9,634	550					137	8	137	8			
R76		74	9,634	529					137	8	137	8			
R77		75	9,634	509					137	7	137	7			
合 計			605,685	141,933	435	142,368	48,524	32,653	8,768	2,125	57,292	34,778	4.1	107,590	

年次	年度	t	便 益 (B)			費 用 (C)						費用便益比 B/C	純現在価値 B-C	
			便益①		残存価値 ②	建設費③		維持管理費④		計③+④				
			便益	現在価値		費用	現在価値	費用	現在価値	費用	現在価値			
既往投資額	H28	-4												
	H29	-3												
	H30	-2												
	R01	-1												
	R02 評価時点	0	0	0		0	0	0	0	0	0			
整備期間	R03	1	0	0		1,645	1,582	0	0	1,645	1,582			
	R04	2	174	161		3,105	2,871	2	2	3,107	2,873			
	R05	3	503	447		3,042	2,704	6	5	3,048	2,709			
	R06	4	825	705		3,134	2,679	10	9	3,144	2,688			
	R07	5	1,157	951		3,833	3,150	14	12	3,847	3,162			
	R08	6	1,564	1,236				18	14	18	14			
	R09	7	1,564	1,189				18	14	18	14			
施設完成後の評価期間(50年)	R10	8	1,564	1,143				18	13	18	13			
	R11	9	1,564	1,099				18	13	18	13			
	R12	10	1,564	1,057				18	12	18	12			
	R13	11	1,564	1,016				18	12	18	12			
	R14	12	1,564	977				18	11	18	11			
	R15	13	1,564	939				18	11	18	11			
	R16	14	1,564	903				18	10	18	10			
	R17	15	1,564	868				18	10	18	10			
	R18	16	1,564	835				18	10	18	10			
	R19	17	1,564	803				18	9	18	9			
	R20	18	1,564	772				18	9	18	9			
	R21	19	1,564	742				18	9	18	9			
	R22	20	1,564	714				18	8	18	8			
	R23	21	1,564	686				18	8	18	8			
	R24	22	1,564	660				18	8	18	8			
	R25	23	1,564	635				18	7	18	7			
	R26	24	1,564	610				18	7	18	7			
	R27	25	1,564	587				18	7	18	7			
	R28	26	1,564	564				18	6	18	6			
	R29	27	1,564	542				18	6	18	6			
	R30	28	1,564	522				18	6	18	6			
	R31	29	1,564	501				18	6	18	6			
	R32	30	1,564	482				18	6	18	6			
	R33	31	1,564	464				18	5	18	5			
	R34	32	1,564	446				18	5	18	5			
	R35	33	1,564	429				18	5	18	5			
	R36	34	1,564	412				18	5	18	5			
	R37	35	1,564	396				18	5	18	5			
	R38	36	1,564	381				18	4	18	4			
	R39	37	1,564	366				18	4	18	4			
R40	38	1,564	352				18	4	18	4				
R41	39	1,564	339				18	4	18	4				
R42	40	1,564	326				18	4	18	4				
R43	41	1,564	313				18	4	18	4				
R44	42	1,564	301				18	3	18	3				
R45	43	1,564	290				18	3	18	3				
R46	44	1,564	278				18	3	18	3				
R47	45	1,564	268				18	3	18	3				
R48	46	1,564	257				18	3	18	3				
R49	47	1,564	248				18	3	18	3				
R50	48	1,564	238				18	3	18	3				
R51	49	1,564	229				18	3	18	3				
R52	50	1,564	220				18	3	18	3				
R53	51	1,564	212				18	2	18	2				
R54	52	1,564	203				18	2	18	2				
R55	53	1,564	196				18	2	18	2				
R56	54	1,564	188				18	2	18	2				
R57	55	1,564	181				18	2	18	2				
合 計			80,859	29,879	286	30,165	14,759	12,986	932	346	15,691	13,332	2.3	16,833

## 事業費の内訳書

## 河川事業

事業名 江の川直轄河川改修事業(全体事業費)

評価年度 R2 再評価

区分	費目	工種	単位	数量	金額 (百万円)	備考
工事費			式	1	33,094	
	本工事費		式	1	30,377	
		築堤	千m3	6,925	6,898	
		掘削	千m2	3,624	8,635	
		特殊堤	m	417	19	
		護岸	千m	556	9,135	
		地盤改良	箇所	5	2,091	
		水路	千m	75	741	
		樋門・樋管	箇所	14	1,046	
		陸閘門	箇所	3	252	
		その他	式	-	1,560	仮設工等
	附帯工事費		式	1	2,717	
		橋梁	箇所	5	1,941	
		付替道路	箇所	51	776	
揚水機場		箇所	0	0		
用地費及び補償費		式	1	14,843		
間接経費等		式	1	18,435		
事業費 計		式	1	66,372		
維持管理費		式	1	10,987		

## 事業費の内訳書

### 河川事業

<b>事業名</b>	<b>江の川直轄河川改修事業(残事業費)</b>
------------	--------------------------

<b>評価年度</b>	R2	<b>再評価</b>
-------------	----	------------

区分	費目	工種	単位	数量	金額 (百万円)	備考
工事費	本工事費		式	1	25,813	
			式	1	23,694	
		築堤	千m3	5,401	5,380	
		掘削	千m2	2,827	6,735	
		特殊堤	m	325	15	
		護岸	千m	434	7,125	
		地盤改良	箇所	4	1,631	
		水路	千m	58	578	
		樋門・樋管	箇所	11	816	
		陸閘門	箇所	2	197	
		その他	式	-	1,217	仮設工等
		附帯工事費	式	1	2,119	
			橋梁	箇所	4	1,514
		付替道路	箇所	40	605	
		揚水機場	箇所	0	0	
	用地費及び補償費		式	1	11,578	
	間接経費等		式	1	14,379	
	事業費計		式	1	51,770	
維持管理費			式	1	9,644	

## 事業費の内訳書

## 河川事業

事業名 江の川直轄河川改修事業(当面事業費)

評価年度 R2 再評価

区分	費目	工種	単位	数量	金額 (百万円)	備考
工事費			式	1	7,842	
	本工事費		式	1	7,198	
		築堤	千m3	1,641	1,634	
		掘削	千m2	859	2,046	
		特殊堤	m	99	5	
		護岸	千m	132	2,164	
		地盤改良	箇所	1	495	
		水路	千m	18	176	
		樋門・樋管	箇所	3	248	
		陸閘門	箇所	1	60	
		その他	式	-	370	仮設工等
	附帯工事費		式	1	644	
		橋梁	箇所	1	460	
		付替道路	箇所	12	184	
揚水機場		箇所	0	0		
用地費及び補償費		式	1	3,516		
間接経費等		式	1	4,367		
事業費計		式	1	15,725		
維持管理費		式	1	1,025		