

お知らせ

令和6年2月22日

情報提供先： 島根県政記者会
出雲市政記者クラブ

尾原ダムクレストゲート点検放流を実施します

～ 3月2日（土）は尾原ダムを最高に体感できる1日です！ ～

尾原ダムでは年に一度、クレストゲート※1から実際に水を流す点検放流を行っており、今年は3月2日（土）に実施いたします。

普段は立ち入ることができない「ダム下流広場」で、迫力ある放流を間近で見ることができます。

点検放流時間 1回目（11:00～12:30）、2回目（13:30～15:00）

当日はダム堤体内のエレベーターや通路の開放や1年に1回しか開放しないフーチング階段※2（272段・高低差60m）を上り下りすることができ、上られた方に先着300名で登頂認定証を配布します。

また、点検放流に合わせて、交流イベントも開催（10:00～15:00）されます。

[別紙チラシ参照]

※点検放流は、天候や貯水位等の状況により実施できない場合があります。

※1クレストゲート：クレストは一般的に頂上の意味であり、ダムの堤頂部に設置されるゲートをクレストゲートと呼んでいます。

※2フーチング階段：堤体端部のコンクリートと基礎岩盤の保護を目的として設けられる階段状のコンクリート部に設置してある管理用階段のことをいいます。

【問い合わせ先】

国土交通省 中国地方整備局 出雲河川事務所

総括保全対策官

いけだ けんじ
池田 健二

尾原ダム管理支所長

とがの ひであき
梅野 秀明

電話 0853-21-1850（出雲河川事務所 代表）

0854-48-0780（尾原ダム管理支所）



＜昨年の様子＞

ダム下流広場から見た点検放流



フーチング階段登頂

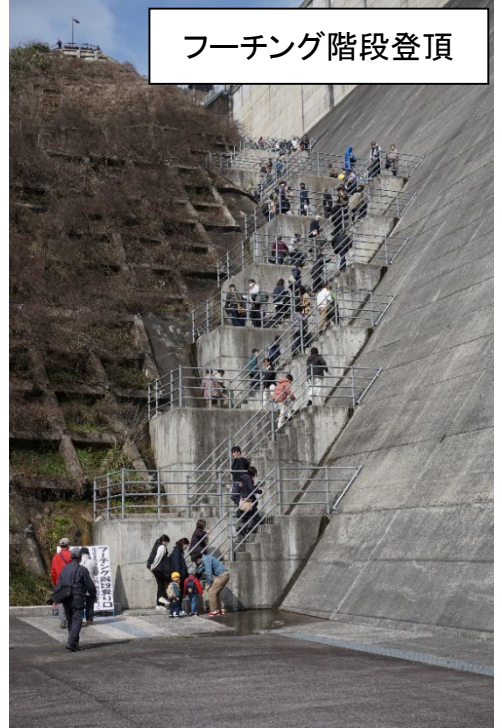

点検放流を間近で見ることが出来ます



ゲート点検中



交流イベントによる飲食の出店





国土を整え、全力で備える

国土交通省
中国地方整備局

Ministry of Land, Infrastructure, Transport and Tourism
Chugoku Regional Development Bureau

別紙



尾原ダムクレストゲート 点検放流イベント

開催
日時

2024年

IN さくらおろち湖

3月2日

10:00~15:00

1年に1度のクレストゲートの点検放流に合わせ、交流イベントを開催！
普段は立ち入ることができない「ダム下流広場」で、迫力ある放流を間近で楽しもう！



イベントスケジュール

10:00~	開場・イベント開会
11:00~12:30	クレストゲート放流(1回目)
12:00~	三刀屋高校ダンス部
12:50~	さいかメロディーズ♪
13:30~15:00	クレストゲート放流(2回目)
15:00	閉場・イベント閉会

楽しいイベント盛りだくさん!

詳しくはチラシ裏面へ!

雲南警察署
オープンポリスガ
やってくる!



パトカー乗車体験など
※止まっている状態での乗車

初のフルーマンガ
今年もやってくる!!
ブルーマンと一緒に
記念撮影はいかが?

フーチング階段 登頂認定証配布

先着300名
※上りのみ



三刀屋高校 ダンス部



さいか メロディーズ♪



イベントの最新情報はHP

さくらおろち湖周辺を、100%楽しむ



問合せ先

- クレストゲート点検放流について…国土交通省出雲河川事務所尾原ダム管理支所 0854-48-0780
- 交流イベントについて…NPO法人さくらおろち湖 0854-48-9050
- 当日のお問合せは ☎080-6349-0900

天候により内容が変更になる場合があります。また、ダムの貯水状況によっては、クレストゲートから放流できない場合があります。ダム堤体上道路は当日朝8時から16時まで車両通行できません。参加費対等にご協力をお願いします。発熱のある方、体調の悪い方はイベント会場への来場をお控えください。周辺道路に路上駐車はしないでください。

主催者 尾原ダムクレストゲート点検放流イベント実行委員会(国土交通省中国地方整備局出雲河川事務所、島根県、雲南市、美出雲町、NPO法人さくらおろち湖)



国土を整え、全力で備える

国土交通省
中国地方整備局

Ministry of Land, Infrastructure, Transport and Tourism
Chugoku Regional Development Bureau

別紙



楽しいイベント



●特製缶バッジ配布 中学生以下のお子様限定100個

●ダムグッズ販売

●ランニングバイク体験会(無料)

10:00 ~ 12:30

随時受入(※12時半終了)



尾原ダムキッズバイクパーク
会場 "OROCHI"

●レンタサイクル(有料)

●尾原ダムかるた体験(無料)

●鉄馬(バイク)スタンプラリー

●カイロプラクティック体験

●缶バッジ販売 1コ¥200

イベント会場本部、道の駅おろちの里、
奥出雲町観光協会、(奥出雲)多根自然博物館にて販売します。
デザインは配布するものと同じ!販売場所ごとにバッジの色が違います!



出店者紹介

〜地元グルメを味わおう〜

(順不同)

●しぜん精望(田井産業)

うんなんオロチの焼きタンタン、
天然鮎の塩焼き、焼き鳥 他

●キャロットハウス

尾原ダムカレー、
奥出雲バーガー 他



●いさいきアグリ馬木

山菜おこわ、
焼きサバ入りチラス再し 他

●佐白温泉 長者の湯

豚汁、唐揚げ 他



●奥出雲フィールドグランピング

ラーメン、焼き肉、経菓子 他

●奥戸商店

焼きまんじゅう

●パティスリーフルール

しほりたてもんぷらん、
りんごあめ 他

●KANUKA PARK

ジビエバーガー、
猪ソーセージ

●ともに食堂

肉巻きおにぎり、
レモンスカッシュ 他



当日限定

尾原ダムカード特典



まずはここで
ダムカードをゲットしよう!

START 尾原ダム管理支所 展示室

(TEL) 0854-48-0780

ダムカード提示で様々な特典ゲット!
ダムカードを持って周辺施設へ遊びに行こう!



①さくらおろち牧場

(TEL) 0854-48-0855

乗馬や高とのふれあい体験ができる牧場

引き馬(馬に乗ってゆっくり歩きます)

時間限定 14:00~15:00 ¥1,100 ⇒ ¥550



②ダムの見える牧場

(TEL) 090-2006-5283

牛舎にはホルスタイン、牧場にはブラウンスイス、
倉庫の壁に子どもたちが描いたカラフルな牛たちもいる牧場

「乳製品」無料サービス(先着50個)

③佐白温泉「長者の湯」

(TEL) 0854-54-0203

奥出雲美肌温泉郷と地元食材を使用したお食事と
農産品の販売コーナーがある温泉施設

入浴料 奥出雲町内 大人 ¥400 ⇒ ¥300

町外 大人 ¥500 ⇒ ¥400

小学生 ¥200 ⇒ ¥150(乳幼児無料)



④奥出雲多根自然博物館

(TEL) 0854-54-0003

「宇宙の進化と生命の歴史」をテーマに楽しみながら学べる科学博物館
入館料 20%割引

⑤道の駅おろちの里

(TEL) 0854-48-9082

特産品販売コーナー、田舎料理のバイキングが楽しめる道の駅
「おいしい野菜」の無料配布(先着20名)

⑥石原庭園

(TEL) 0854-48-0033

滅多に見られない「しだれ紅梅」が見られ、季節ごとに楽しめる庭園

入館料(10:00~15:00) 大人 ¥600 ⇒ ¥300

中・高生 ¥350 ⇒ ¥200

尾原ダム
ペーパープラント
もらえるよ!

