



令和8年2月24日

情報提供先： 島根県政記者会
 出雲市政記者クラブ

お知らせ

尾原ダムクレストゲートの点検放流について

～ 渇水により放流は困難な状況です ～

尾原ダムでは、年に一度クレストゲート※1の点検を行います。

例年であれば、この点検に合わせて貯水量を増やし迫力ある放流を実施しますが、本年度は9月以降まとまった降雨がなく、貯水率が約72%（2月24日現在）に留まっています。

今後もまとまった降雨の予測もないことから、点検に合わせた放流は「から放流」となる見込みですが、普段は立ち入ることができない「ダム下流広場」で、年に1度のクレストゲートの開閉状況を見ることができます。

点検日時 令和8年3月7日（土） 1回目（11:00～12:30）
 2回目（13:30～15:00）

また、フーチング階段※2（272段・高低差60m）も特別開放しています。

登頂された方に先着300名で登頂認定証を配布しますのでぜひ登ってみてください。

点検放流は「から放流」となる見通しですが、ステージイベントや屋台出店などは、

例年どおり開催されますので、ぜひ足を運んでみてください。

開催日時 令和8年3月7日（土）10:00～15:00

場所 尾原ダム周辺

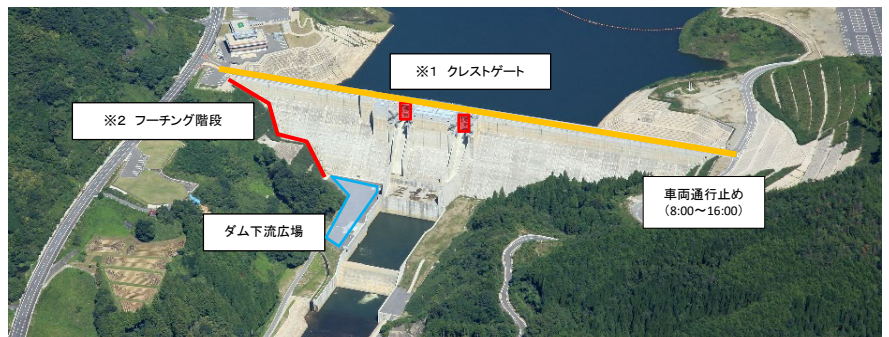

【問い合わせ先】

国土交通省 中国地方整備局 出雲河川事務所

総括保全対策官 武内 慎太郎 電話0853-21-1850（代表）

管理第二課長 山下 幸一郎 電話0853-20-1754

【担当】尾原ダム管理支所長 梅野 秀明 電話0854-48-0780



<過去の様子>

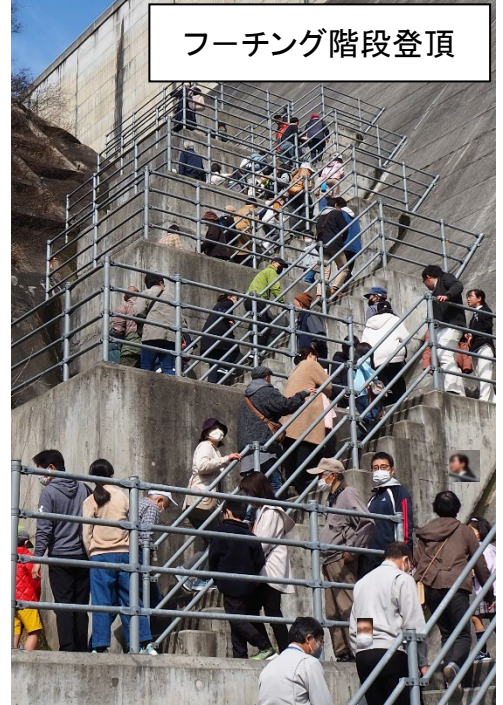

<現在の貯水池の状況>

放流できる水位まで、5.79m不足しています。



貯水池付近の雪解けも期待できない状況です。



貯水位 199.21m (2月24日現在)
放流可能水位 205.00m

県内唯一!!

尾原ダム クレストゲート 点検放流イベント IN さくら おろち湖

1年に1度のクレストゲートの点検放流に合わせ、交流イベントを開催！
普段は立ち入ることができない「ダム下流広場」で、迫力ある放流を間近で楽しもう！

開催
日時

2026年

3月7日^土

10:00～15:00

イベントスケジュール

10:00～	開場
11:00～12:30	クレストゲート放流（1回目）
11:30	三刀屋高校ダンス部
12:15	はびねずバンド（出雲市）
12:50	横田の杜プラスアンサンブル
13:30～15:00	クレストゲート放流（2回目）
15:00	閉場



楽しいイベント
盛りだくさん！

詳しくはチラシ裏面へ！

オープンボリス



ランバイクを
体験しよう



10:00～12:30 随時受付
（※12:30 終了）

イベントの最新情報はHP

さくらおろち湖周辺を、100%楽しむ



問合せ先

- クレストゲート点検放流について……国土交通省出雲河川事務所尾原ダム管理支所（TEL）0854-48-0780
- イベントについて……NPO法人さくらおろち湖（TEL）0854-48-9050
- 当日のお問合せ……NPO法人さくらおろち湖（TEL）080-6349-0900

天候により内容が変更になる場合があります。また、ダムの貯水状況によっては、クレストゲートから放流できない場合があります。ダム堤体上遊歩は当日朝8時から16時まで車両通行できません。周辺道路に路上駐車はしないでください。

主催者 尾原ダムクレストゲート点検放流イベント実行委員会（国土交通省中国地方整備局出雲河川事務所、島根県、豊南市、奥出雲町、NPO法人さくらおろち湖）

会場周りの 楽しいイベント

- ダムグッズ(カレー皿・箸置き)販売
- ダムカードの配布/会場:尾原ダム管理支所展示室
- ブルーマン登場!
- フーチング階段登頂にチャレンジ!
登頂記念証・缶バッジ配布
- 私だけのオリジナル缶バッジづくり
- ペーパークラフト配布/会場:周辺施設
- 乗馬や馬とのふれあい体験/会場:ダム下流駐車場
- 尾原ダムかるた体験/会場:ダム下流広場
- オープンボリス/会場:ダム下流広場
- ランバイク体験/会場:駐車場側下流モニュメント広場
10:00~12:30 随時受入(※12:30 終了)



飲食店の出店 〜地元グルメを味わおう〜

- しぜん耕堂(田井産業)
/ろんなんオロチの焼きタンタン 他
- KANUKA PARK
/イノシシ焼き串 他
- 妻戸商店/焼きまんじゅう
- いきいきアグリ馬木
/よもぎあん餅、山菜おこわ 他
- パティスリー フルール
/搾りたてモンブラン 他
- ともに食堂/肉巻きおにぎり 他
- 奥出雲ワイルドグランピング
/ラーメン 他
- 土江商事/たこ焼き、ポテト 他
- 田部竹下酒造/甘酒各種 他



当日限定

尾原ダムカード特典?



まずはここでダムカードを
ゲットしよう!

START

尾原ダム管理支所 展示室

雲南市木次町平田211-5 (TEL)0854-48-0780
ダムカード提示で様々な特典ゲット!
ダムカードを持って周辺施設へ遊びに行こう!
(当日限定!①~⑥!)

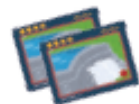

①さくらおろち牧場

雲南市木次町北原932-2 (TEL)0854-48-0655
会場:出張乗馬場(下流の駐車場)
乗馬や馬との体験ができる牧場 ¥1,100

②ダムの見える牧場

仁多郡奥出雲町佐白529-1 (TEL)090-2006-5283
牛舎にはホルスタイン、牧場にはブラウンスイス、
倉庫の壁に子どもたちが描いたカラフルな牛たちも
いる牧場
搾りたてのお乳でバター作り体験ができちゃう
¥500 (時間限定 11:00~15:00)

③奥出雲多根自然博物館

仁多郡奥出雲町佐白236-1 (TEL)0854-54-0003
「宇宙の進化と生命の歴史」をテーマに
楽しみながら学べる科学博物館
ダムカード提示で **入館料無料**



④道の駅 おろちの里

雲南市木次町北原1603 (TEL)0854-48-9062
特産品販売コーナー、お土産に・我が家にも!
ダムカード提示で **珍しい野菜の無料配布** (先着20名)

⑤石照庭園

雲南市木次町平田472 (TEL)0854-48-0033
滅多に見られない「しだれ紅梅」が見られ、季節ごとに楽しめる庭園
ダムカード提示で **高校生以下入園料無料** (10:00~15:00)

⑥国民宿舎 清嵐荘

雲南市吉田町川手161-4 (TEL)0854-75-0031
出雲風土記にも記されている、1300年の歴史ある
豪邸に浸かって遊みましょう
ダムカード提示で **日帰り入浴 大人 ¥100引!**

③④⑤では

尾原ダム
ペーパークラフト
もらえるよ!

