尾原ダム湖内　アオコ発生状況
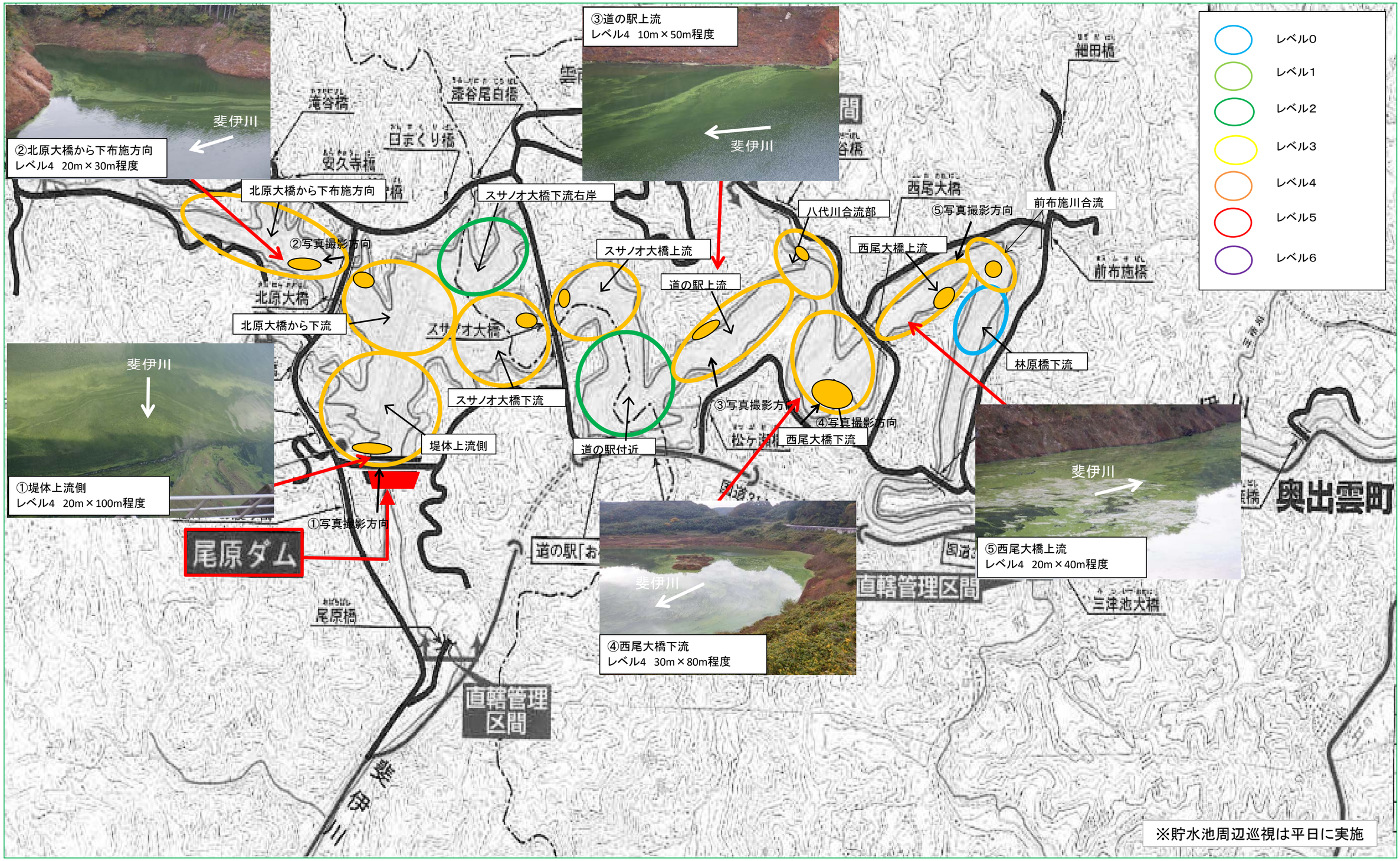
令和2年10月30日(金)　　時刻 8:30～10:00