尾原ダム湖内　アオコ発生状況
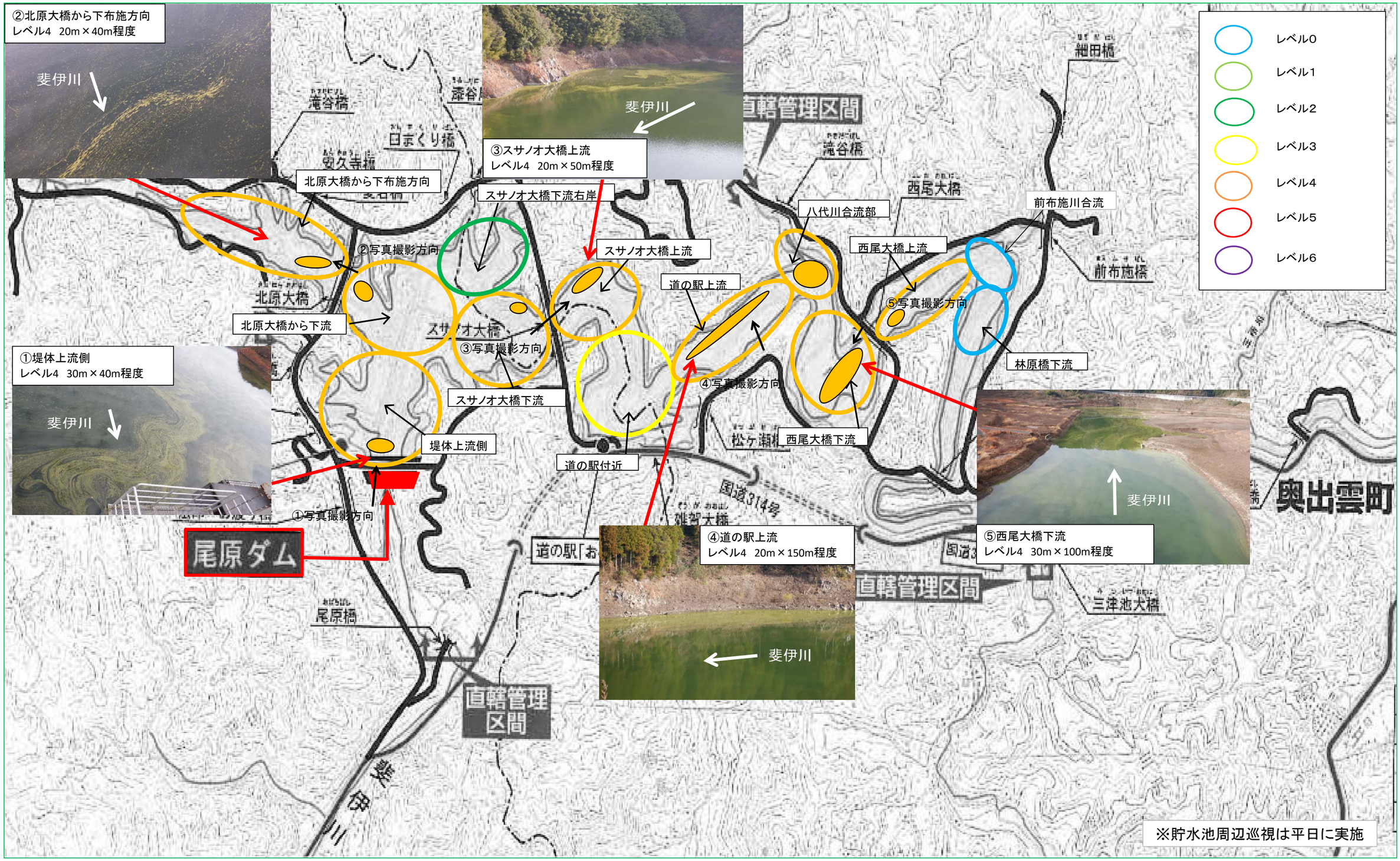
令和2年12月10日(木)　　時刻 8:30～10:00