尾原ダム湖内　アオコ発生状況
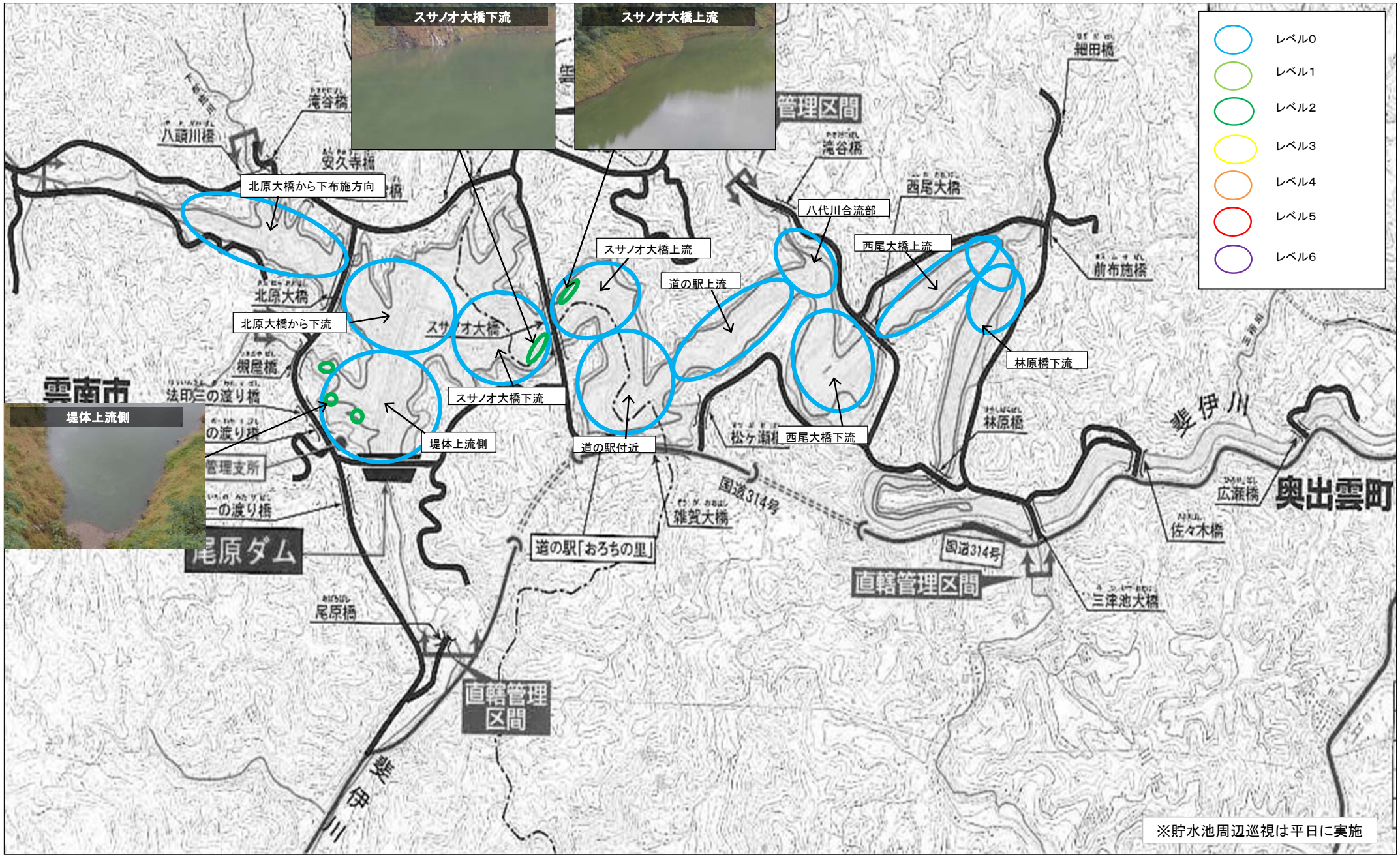
平成26年10月14日 時刻 9:00～11:00