尾原ダム湖内　アオコ発生状況
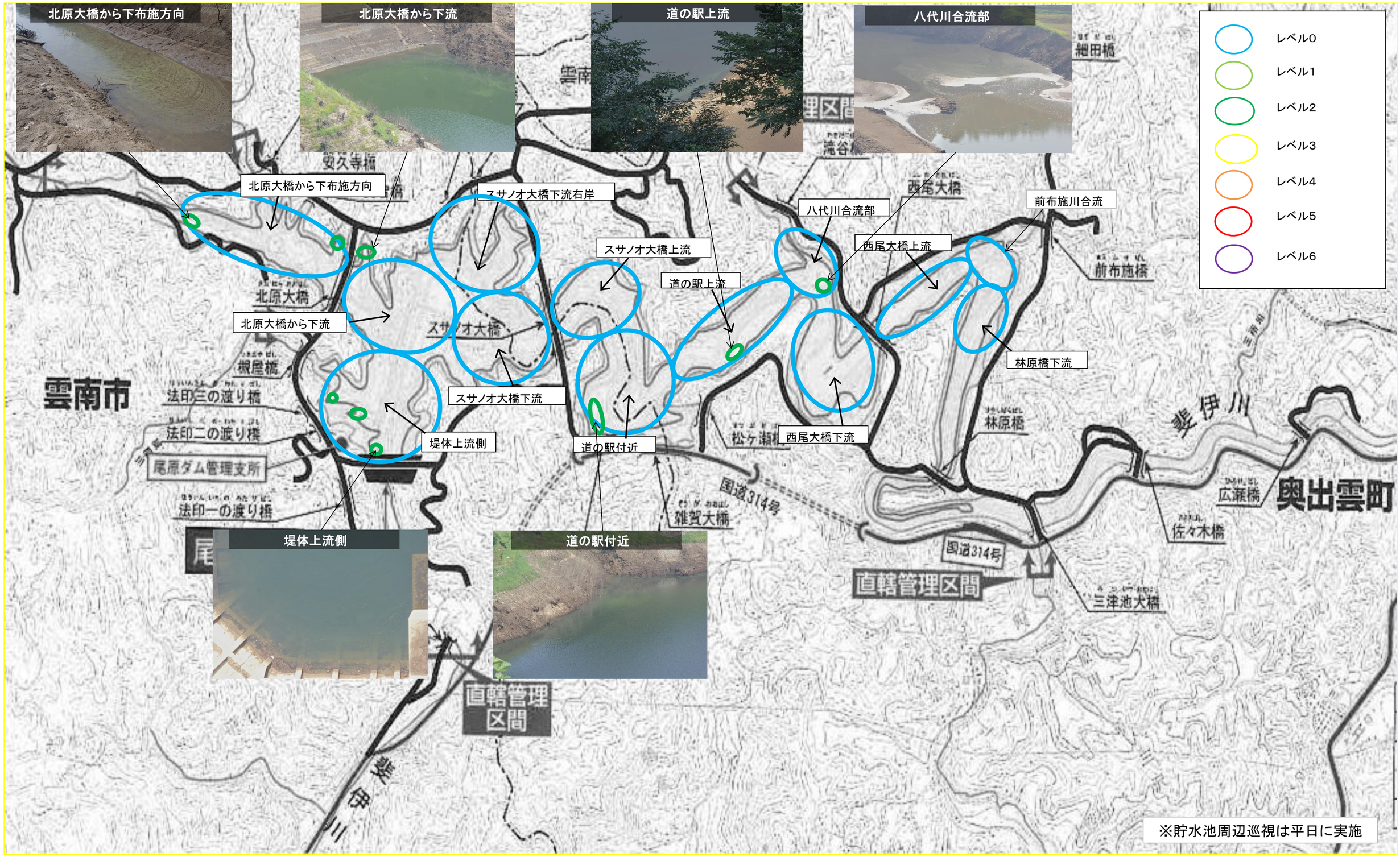
平成27年8月3日 時刻 9:00～11:00