尾原ダム湖内　アオコ発生状況
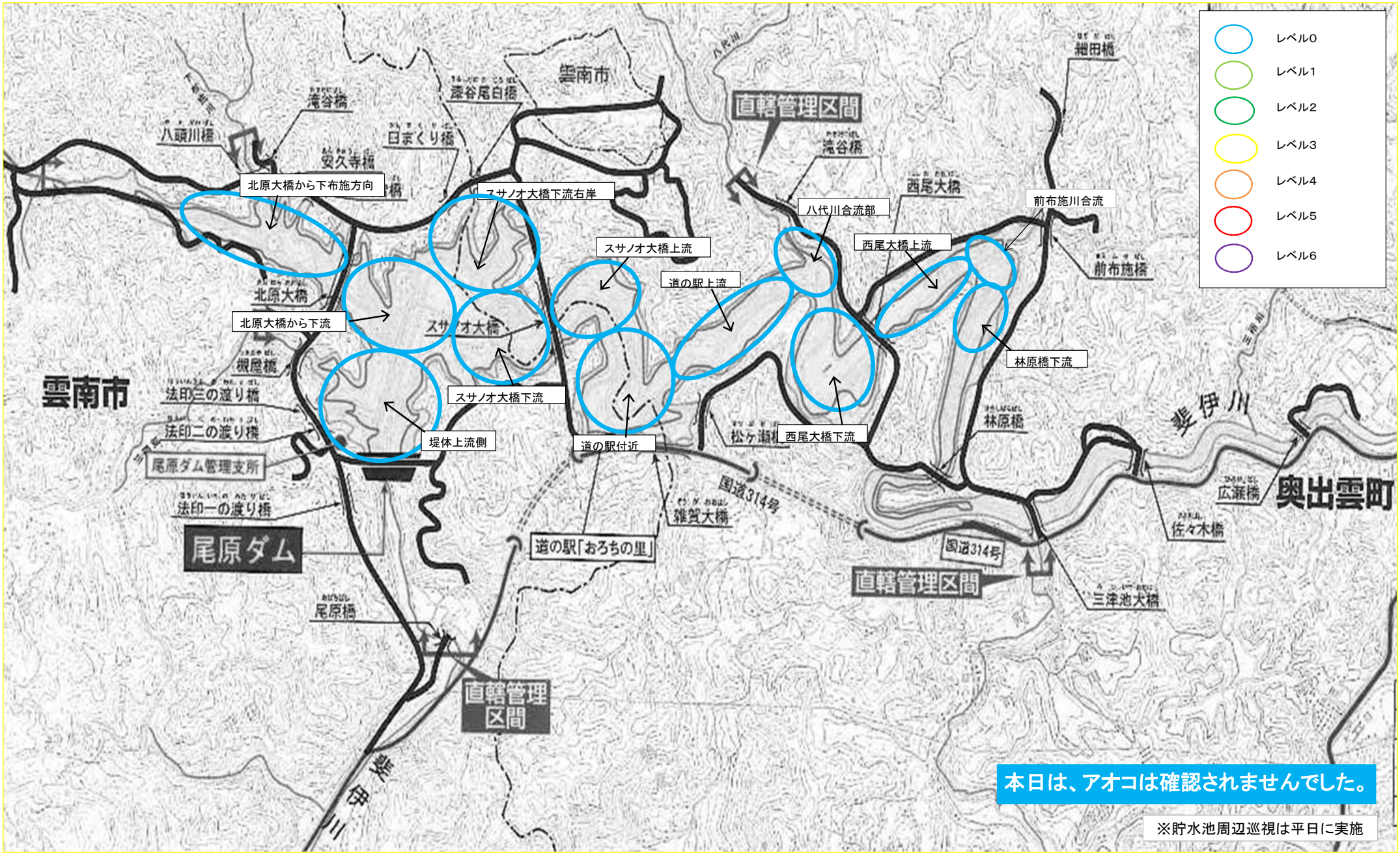
平成28年7月19日 時刻 9:00～11:00