尾原ダム湖内　アオコ発生状況
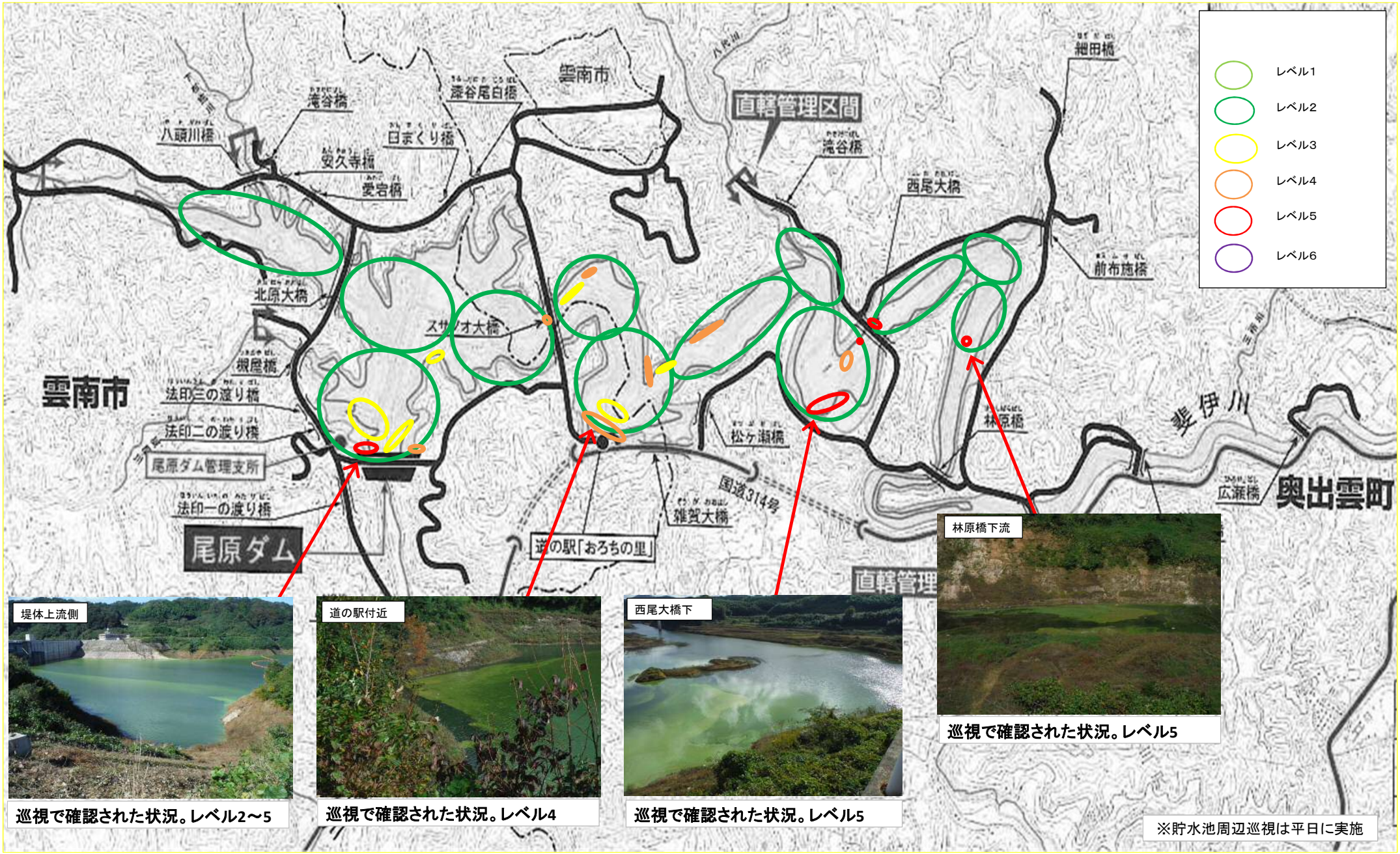
平成28年10月24日 時刻 9:15～11:15