尾原ダム湖内　アオコ発生状況
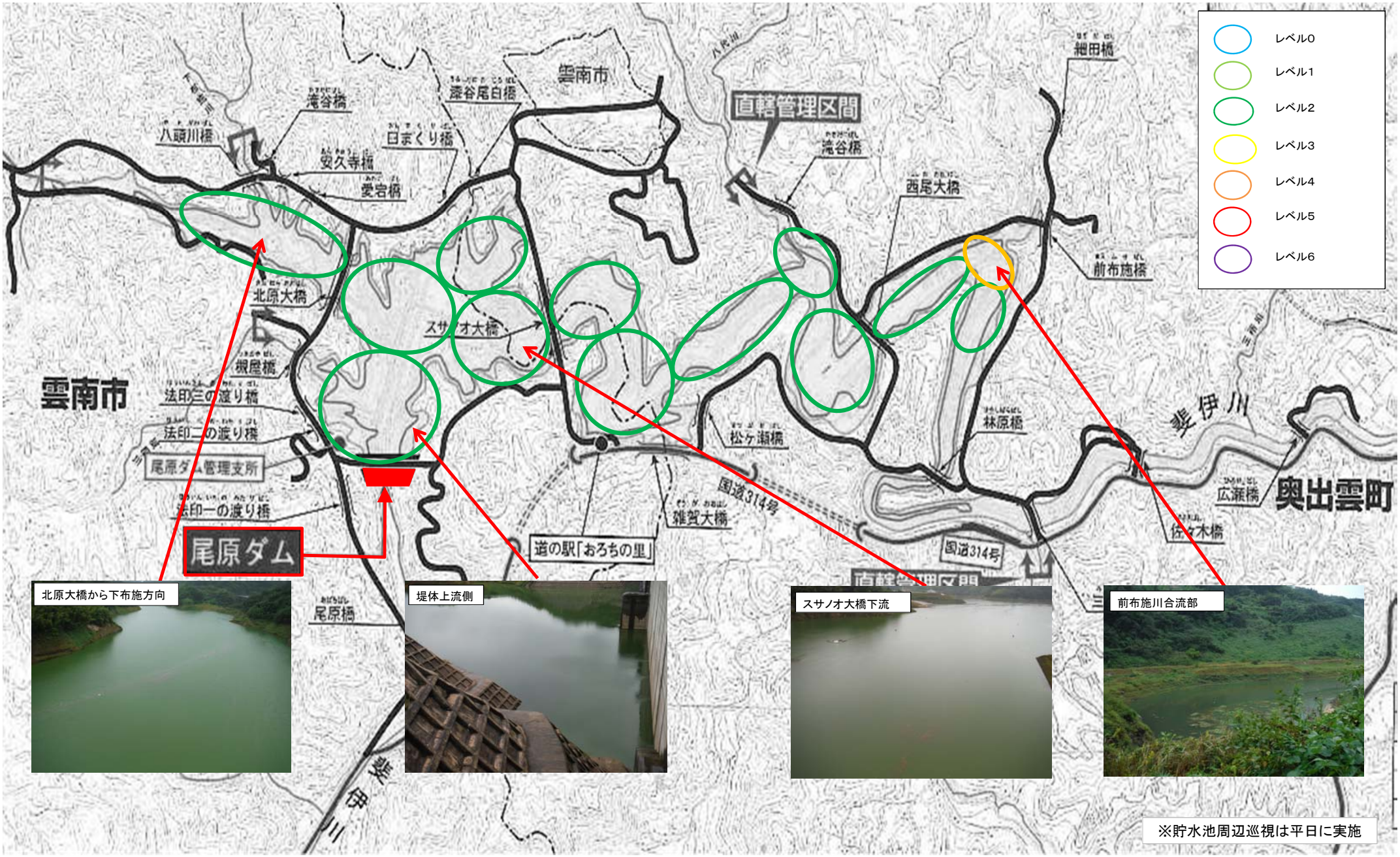
平成29年10月6日 時刻 8:30～10:10