尾原ダム湖内　アオコ発生状況
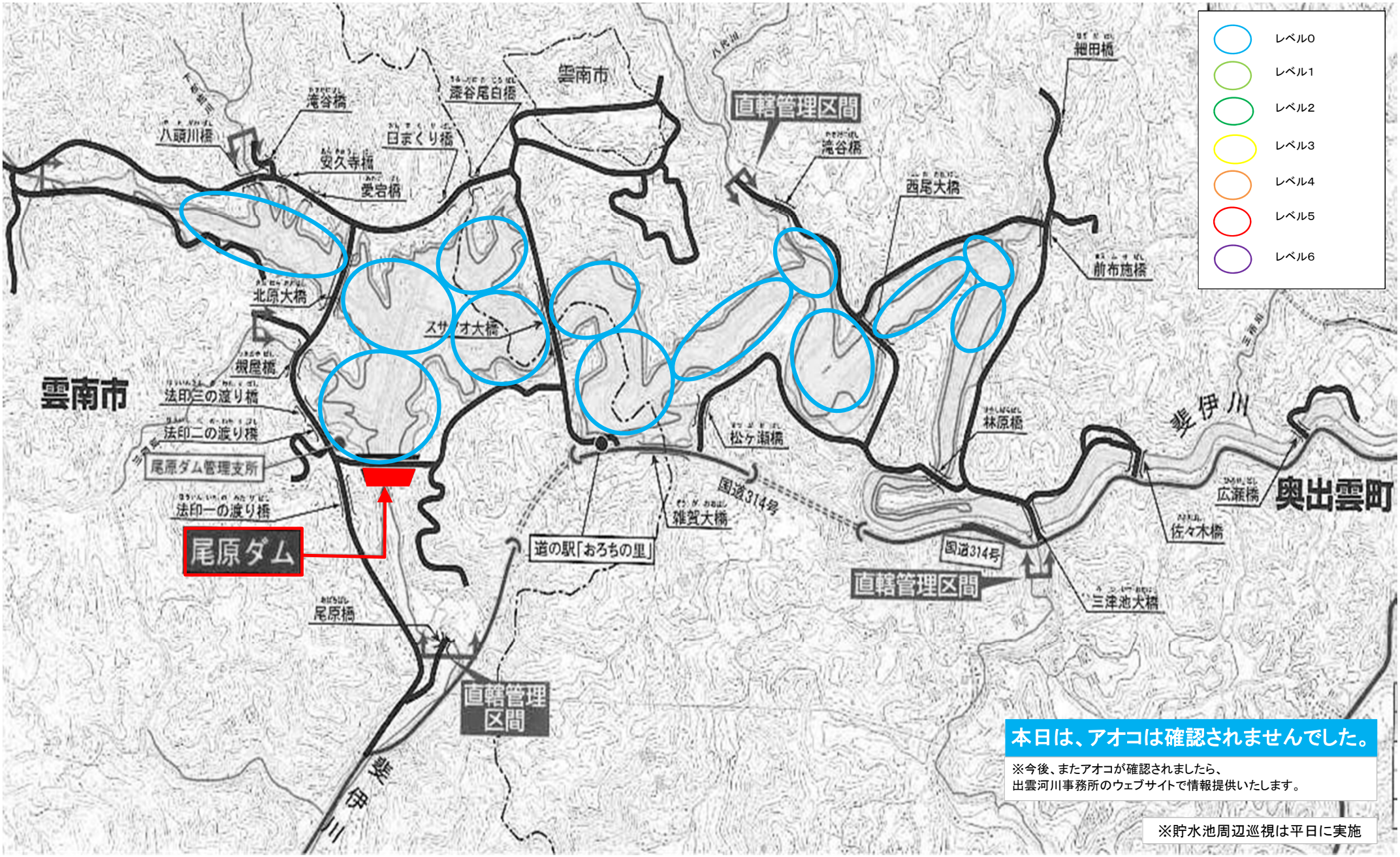
平成29年11月9日 時刻 9:20～10:40