尾原ダム湖内　アオコ発生状況
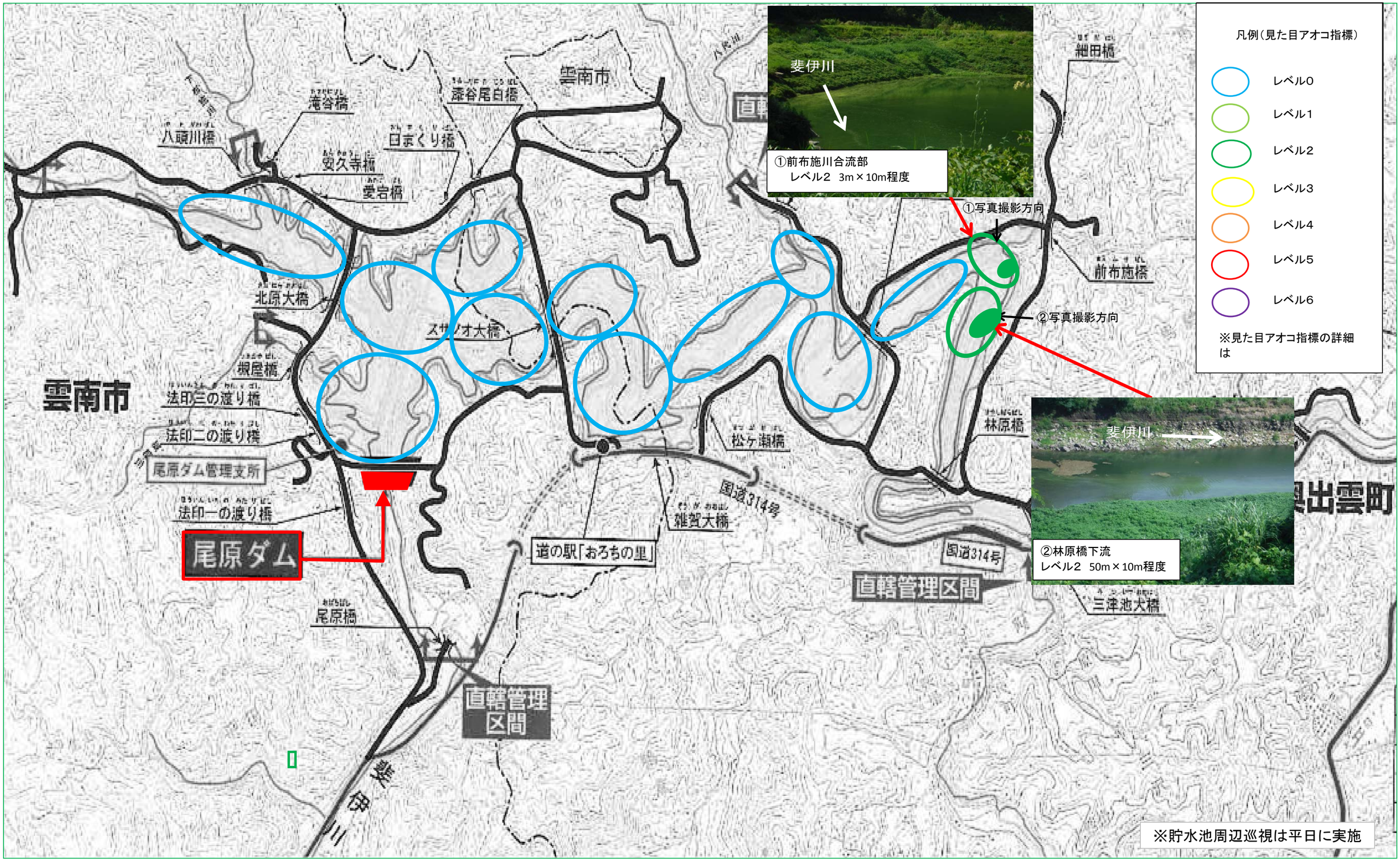
令和元年7月26日（金）時刻 8:35～10:00