尾原ダム湖内　アオコ発生状況
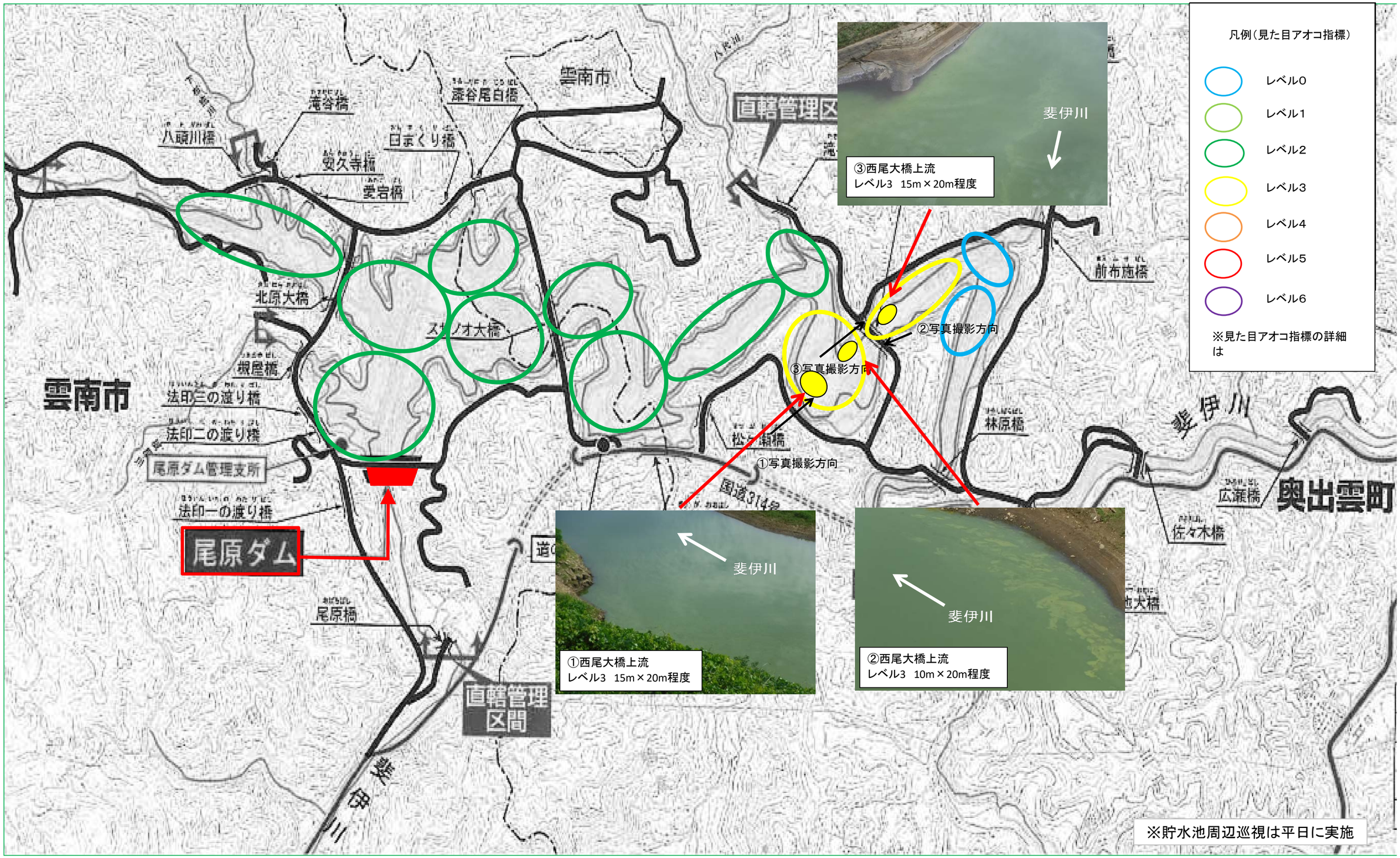
令和元年8月 9日（金）時刻 8:30～10:30