尾原ダム湖内　アオコ発生状況
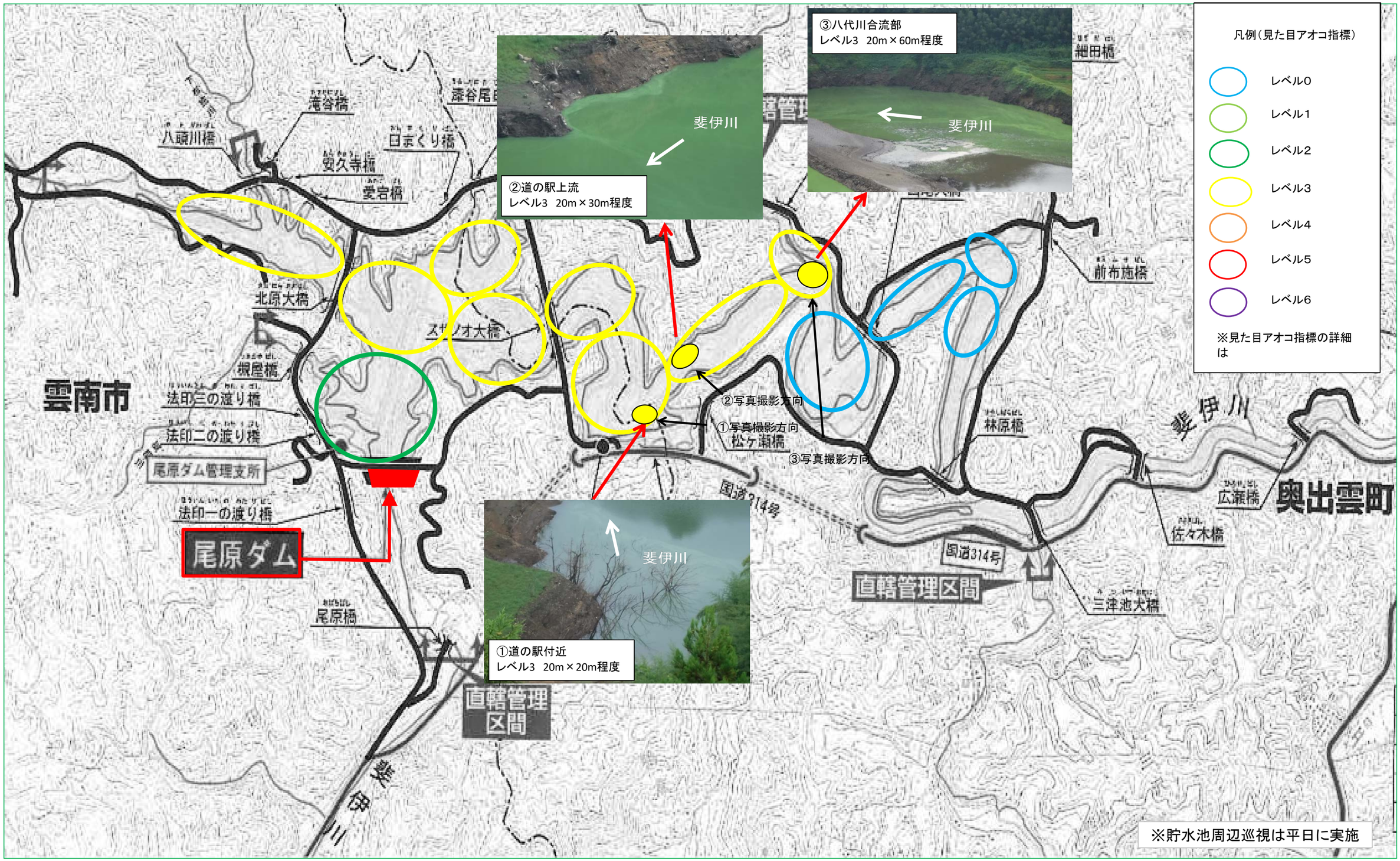
令和元年 8月 21日（水）時刻 8:30～10:30