尾原ダム湖内　アオコ発生状況
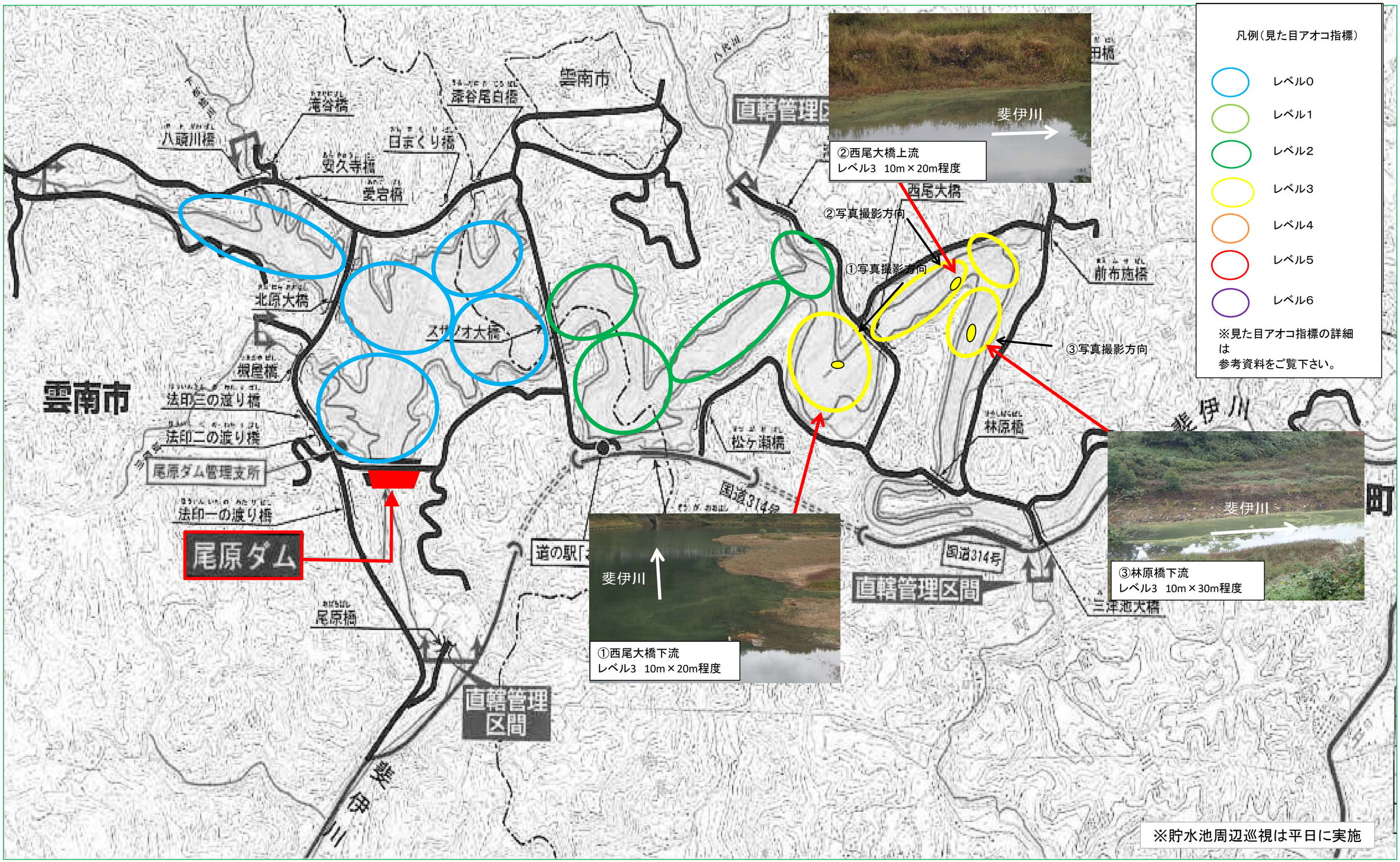
令和元年 10月15日（火）時刻 8:30～10:10