スマート通勤おかやまのススメ

“スマート通勤おかやま”とは？

○“スマート通勤おかやま”とは、岡山の渋滞削減やCO2削減、クルマだけに頼らないまちづくりを進めていくために、公共交通機関への転換やマイカーでの時差出勤等を行う取り組みです。

○マイカーでないと通勤できない方も、普段からマイカー以外で通勤されている方も、岡山県下で約100社、数千名が一斉に『スマート通勤』に取り組みます。

▼「スマート通勤おかやま」の参加者数推移

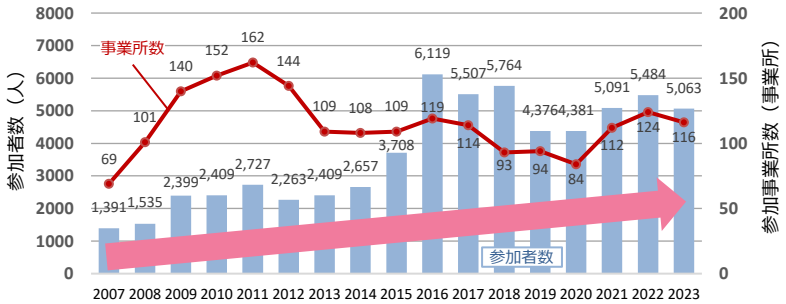

▼スマート通勤のイメージ

スマート通勤を実施することで渋滞緩和が期待されます

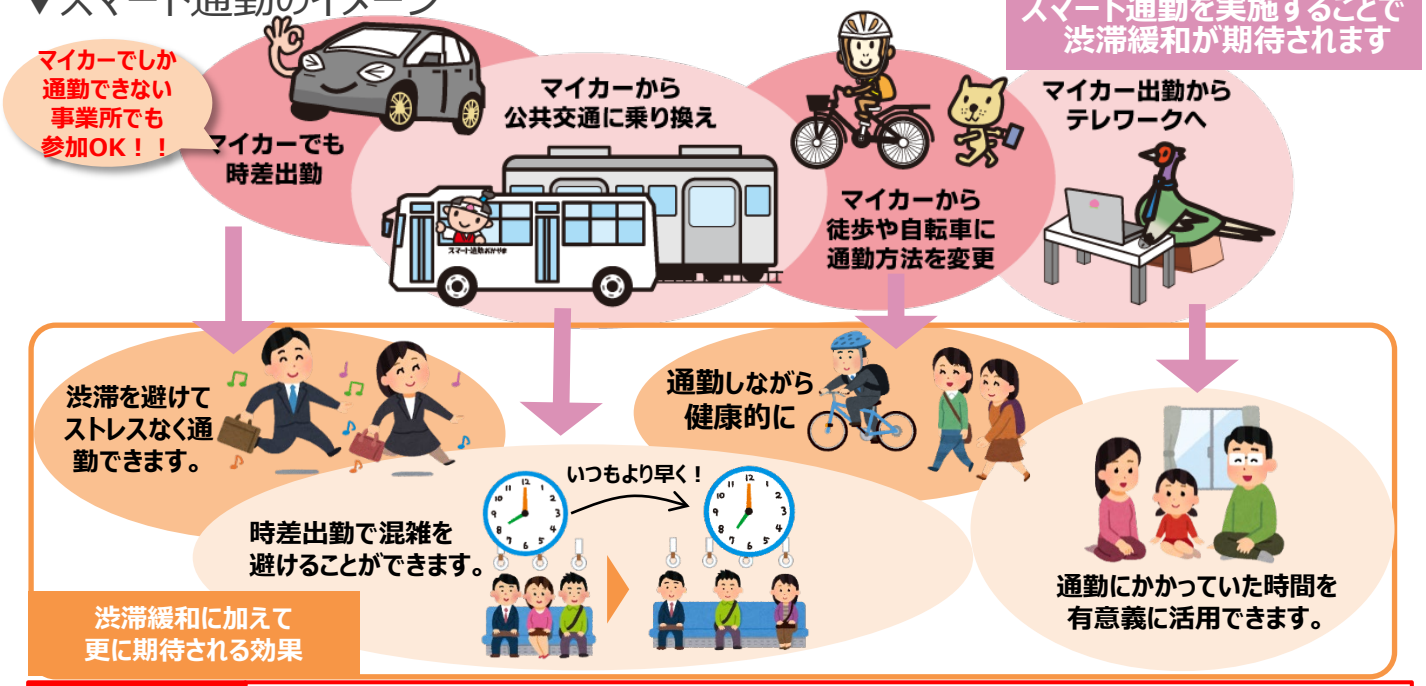

実施期間	2024年10月21日（月）～11月1日（金）の12日間 うち**統一参加日：毎週火曜日（10月22日、29日）**

事業所における取り組みPRの実施例

○今年もアワード表彰や実施結果のフィードバックを行います。貴事業所の地域貢献活動としてアピールができます。

アワード表彰の周知・PR

表彰は岡山市長・倉敷市長等から実施されます！

＜2023アワード表彰結果＞

		対象事業所
大賞		株式会社林原（現：ナガセヴィータ株式会社）
優秀賞		オムロン株式会社　岡山事業所 水島ガス株式会社 エスタカヤ電子工業株式会社
部門賞	普段からスマートで賞	株式会社　キャリアプランニング
	スマート健康賞	岡山商工会議所
	公共交通活性化賞	株式会社トーキョー・リョービ
	スマート新人賞	関西プラスチック工業株式会社 （現：株式会社ArTechX.ing）
	地球にエコで賞	社会福祉法人 岡山博愛会
	賢いクルマの使い方で賞	株式会社サンベルコ
	自宅で頑張ったで賞	株式会社カザケン
	スマート継続賞	一般財団法人両備ハッピーライフ
	スマート拡大賞	株式会社西日本アチューマットクリーン

実施結果の周知

＜事業所HPでのPR＞

▼株式会社 キャリアプランニング様

https://www.capla.co.jp/topix/6339/

＜参加事業所へのフィードバック＞

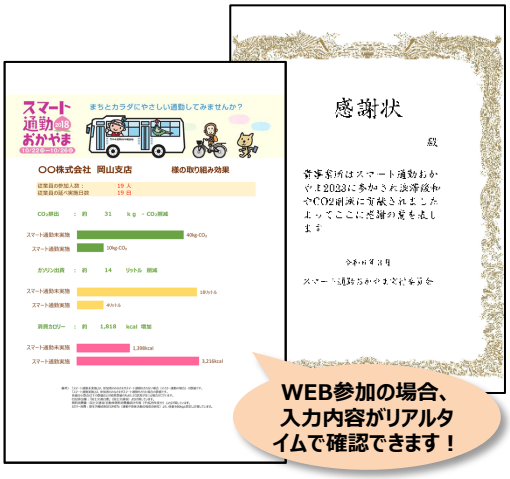

WEB参加の場合、入力内容がリアルタイムで確認できます！

参加者が“実感”した効果（2023年の結果より）

スマート通勤おかやまに参加して、運動不足解消や仕事の効率化につなげてみませんか？

○多くの方がリフレッシュ効果や仕事の効率アップ等を実感されています。

▼リフレッシュ効果の実感

✓**運動不足の解消**ができてよかった。

✓時間を**有意義に活用**できた。

✓スマート通勤でマイカーを使わない日に飲み会を計画するようになり、**同僚とのコミュニケーションが増えた。**

✓**早起きする習慣**ができた。

▼仕事の効率化に関する実感

✓早く通勤することで、**時間にも精神的にも余裕ができた。**

✓相乗り相手と話しながら来ることで、**楽しい通勤**ができた。

✓「スマート通勤」だから**早く行こうとやる気が出た。**

▼その他に関する実感

✓運転をしなくてよいので、**風景を楽しめた。**

✓**通勤時間を短縮**することができた。

✓早めに来て、定時で帰るよう努力するようになり、**帰宅後に家族との会話が増えた。**

[出典]2023年アンケート結果

■参加者WEBページ（一例）

CO2削減効果やガソリン代節約、消費カロリーの増加等が確認できます！

【今年度初！】期間中にハレ活ポイントが獲得できます！

・岡山市在住・在勤の18歳以上かつ事業所単位でのスマ通参加者限定
・スマ通登録時の事前エントリー必須

OKAYAMA ハレ活プロジェクト

【実施概要】

○岡山市の健康ポイント事業「OKAYAMAハレ活プロジェクト」と「スマート通勤おかやま」が連携し、スマート通勤おかやま期間中にハレ活ポイントが獲得できる取組を実施します！

○一定以上のハレ活ポイントを貯めると、ハレ活アプリにて、ギフト券が抽選で当たる抽選会等に参加が可能です！
（※今回のスマート通勤おかやまの参加のみでは、抽選会に参加できるポイントは貯まりませんのでご注意ください。）

【対象の方】

○岡山市在住もしくは岡山市内の事業所へ通勤されている18歳以上 かつ 今回のスマート通勤に事業所単位で参加する方

→獲得対象の従業員様がいらっしゃり、かつポイント付与を希望される事業所様は、参加登録〆切（10/18）までに事業所担当者よりスマート通勤おかやま参加登録時の事前エントリーを実施いただきますようお願いいたします。

岡山市外に事業所があっても、岡山市在住の従業員様は対象です！

【ポイント獲得に必要な手続き・流れ】

①スマート通勤おかやま参加登録時の事前エントリー
・WEBの場合は事業所登録ページ、紙面の場合は事業所参加登録票の該当箇所の「希望する」にチェックを入れ、下記までにエントリーしてください
・参加者が個別にエントリーする必要はありません
エントリー受付期間 9/20-10/18

▶

②事業所担当者へポイント獲得用読取コードをメール送付
・事前エントリーが確認でき次第、メールを送付します
エントリー完了後随時～10/21

▶

③参加者へデータ共有又は印刷の上読取りやすい位置に掲示
・ポイント獲得にはハレ活アプリが必要ですので、あわせて参加者へご案内ください

▶

④スマート通勤を実施したら、コードを読取ってポイント獲得！
・1人につき期間中1日1回のみ獲得が可能です
・期間外でのポイント獲得はできません
実施期間 10/21～11/1限定

※ハレ活ポイントの獲得には、別途OKAYAMAハレ活プロジェクトのアプリのインストールが必要です。取組やアプリに関する詳しい情報は別紙の案内をご覧ください。

こんな取り組みも行っています！

①「ももちゃり」を使ってスマート通勤！！

コミュニティサイクル「ももちゃり」を活用し、普段の通勤にスマート通勤を取り入れてみませんか？
街中に設置されたサイクルポート（専用駐輪場）で自転車を借り、別のサイクルポートへ返すことができます。現在、岡山市内に442台、35か所のサイクルポートが設置されています。

HP: https://momochari.jp/

②エコドライブ宣言をしてステッカーをゲット！

エコドライブとは、やさしい発進を心掛けたり、無駄なアイドリングをやめるなど、燃料の節約に努める『環境に配慮した自動車運転』のことです。毎年11月をエコドライブ推進月間として、エコドライブの普及に向けた取組を強化しています。
岡山県では、エコドライブの実践を宣言いただいた方に対し、オリジナルステッカーを贈呈しています。

HP: https://www.pref.okayama.jp/page/654582.html

ECO DRIVE OKAYAMA

スマート通勤おかやまへの参加方法は？

意外と簡単に参加できます！

○参加初年度の場合は事業所登録をしていただき、期間中のスマート通勤実施結果を教えていただくだけです。

事業所登録（登録期間 9/20～10/18） ▶ **スマート通勤実施** ▶ **結果報告**（送信期日 11/15）

○個人の参加登録や実施結果・担当者アンケートの記入はWEB上でも簡単にできます。

スマート通勤おかやま　検索

https://smart-okayama.net/

※参加方法の詳細は同封の「ご参加の方法」もしくは、右に示すWEBリンク先の「参加の流れ・よくある質問」よりご覧ください。